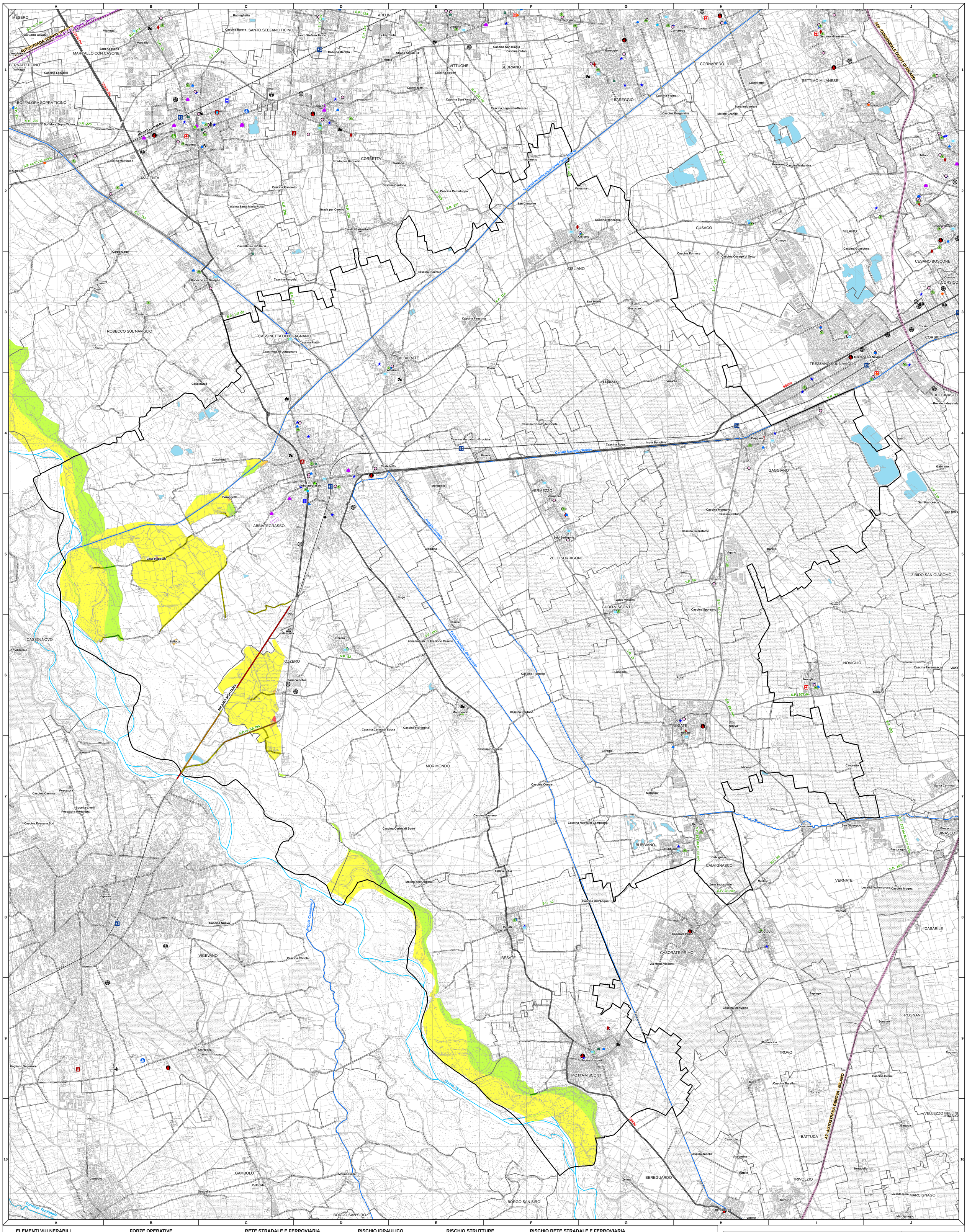

ELEMENTI VULNERABILI
- Centri Commerciali - Ipermercati - Grandi Magazzini
- Cinema
- Stazioni Ferroviarie
- Stazioni Metro
- Aeroporti
- Biblioteche
- Carceri
- Asili nido
- Scuola infanzia (Scuola materna)
- Scuola primaria (Scuola elementare)
- Scuola secondaria di primo grado (Scuola media)
- Scuola secondaria di secondo grado (Scuola superiore)
- Centro Territoriale
- Istituto Comprensivo
- Università

FORZE OPERATIVE
- Caserme dei Vigili del Fuoco
- Caserme dei Carabinieri
- Caserme di Polizia
- Caserme della Guardia Forestale
- Caserme della Guardia di Finanza
- Mezzi soccorso di base

VOLONTARIATO PROTEZIONE CIVILE
- Associazione
- Gruppo comunale
- Gruppo intercomunale

ASSISTENZA SANITARIA
- Case di cura
- Piccoli ospedali
- Ospedali principali
- Case di riposo

RETE STRADALE E FERROVIARIA
- Autostrada
- S.S. 9 Strada Statale
- S.P. 114 Strada Provinciale
- Strada Comunale
- Ferrovia
- Linea ferroviaria esistente AC/AV
- Linea ferroviaria in progetto AC/AV

IDROGRAFIA
- Corso d'acqua naturale principale
- Canale principale
- Bacini idrici

RISORSE
- Sedi COM
- Aree di ammassamento

RISCHIO IDRAULICO
- Moderato
- Medio
- Elevato
- Molto elevato

- Area EXPO 2015
- Viabilità in progetto
- Rete idrica in progetto

RISCHIO STRUTTURE
- Moderato
- Medio
- Elevato
- Molto Elevato

LIMITI AMMINISTRATIVI
- Limite comunale

LIMITE COM
- 4 - ABBIATEGRASSO

RISCHIO RETE STRADALE E FERROVIARIA
- Moderato
- Medio
- Elevato
- Molto Elevato

N 0 500 1 000 1 500 Metri

Provincia di Milano

Programma Provinciale di Previsione e Prevenzione dei rischi

Settore Protezione Civile e GEV

Progettazione:
art ambiente risorse territorio www.artambiente.org
Consorzio TAIGA www.consorziotaiga.it

RISCHIO IDRAULICO E IDROGEOLOGICO

COM: ABBIATEGRASSO 4

SCALA: 1:25.000

NOME ELABORATO: CARTA DEL RISCHIO IDRAULICO E IDROGEOLOGICO

TAV.4

CODICE ELABORATO: 01 02 6C

REV.	DATA	MOTIVO	REDATTO	VERIFICATO	APPROVATO
0	21/12/2012	PRIMA EMISSIONE	Alessia Lerz	Giancarlo Villa	Giovanni Carra