

# PARCO NORD MILANO

## Relazione del Consiglio di Gestione al Conto Consuntivo esercizio finanziario 2021

La presente relazione è redatta ai sensi dell'art. 227, comma 5, lettera a, e dell'art. 151, comma 6, del D.Lgs. 267/2000, allo scopo di fornire un quadro riassuntivo e permettere un'idonea valutazione della realizzazione delle previsioni di bilancio.

La relazione comprende i seguenti paragrafi:

- Relazione del Direttore
- Risultanze finanziarie complessive
- Realizzazione delle previsioni di bilancio,
- Residui attivi,
- Residui passivi,
- Conto del Patrimonio,
- Conto Economico

## Relazione del Direttore al Consuntivo 2021

### **Premessa**

La relazione sul bilancio 2021 ha al centro la grande espansione che il Parco ha registrato, non solo grazie al notevolissimo incremento delle proprietà pubbliche all'interno del perimetro del Parco stesso, ma anche per il notevole aumento di influenza del suo raggio d'azione grazie a progetti su larga scala come Forestami, la convenzione per la gestione della riserva della Val di Mello e i progetti di riqualificazione di aree esterne al parco che abbracciano una vasta area di territorio da Corsico a Lissone.

Questo notevolissimo balzo in avanti del Parco ha ancora più valore perché è avvenuto in periodo pandemico che, seppure senza il carattere emergenziale dei primi mesi, ha continuato (e continua, ahimè) ad accompagnare l'azione del Parco.

Consolidata e regolamentata la pratica dello smart working, nel 2021 sono ricominciate le attività in presenza che hanno assunto, come da indicazioni ministeriali, carattere prevalente.

### **Gli acquisti e i progetti**

Venendo al lungo elenco delle attività svolte partirei dall'incremento del patrimonio del Parco.

Grazie alla concertazione effettuata con il Comune di Milano, Regione Lombardia e il Comune di Bresso abbiamo ottenuto, a compensazione delle opere per la vasca di contenimento delle piene del Seveso, 110.500 mq di terreni in proprietà tra cui spiccano per significatività quelli dell'area da tempo abbandonata della fabbrica ITEM (Impalcature Tubolari Express Milano) che era una "ferita" nel cuore del Parco e che, grazie all'egregio lavoro del Servizio Gestione diretto da Roberto Zanata, è stata riportata a terreno naturale e che oggi, in questo caso grazie al progetto Forestami, ospita un bosco e delle nuove alberature.

Altra area molto significativa per la qualità della sua trasformazione è quella degli ex Orti Cà Granda a Bresso che da presidio di pochi ortisti che curavano con fatica grandi appezzamenti oggi è recuperata a scuola di orticoltura dove gli stessi conduttori presenti si mettono a disposizione di diversi cittadini per svelare i segreti della coltivazione di ortaggi

in città. Queste trasformazioni che hanno forte impatto sulle persone modificando abitudini e comportamenti possono essere realizzate se insieme alle opere si innesca un meccanismo di accompagnamento verso il cambiamento. In questo caso devo citare, oltre alla struttura tecnica del Servizio Ambiente sotto la direzione di Fabio Campana e quella del già citato Roberto Zanata anche il lavoro del Servizio Vita Parco diretto da Tomaso Colombo che ha condotto, insieme Valeria Dalla Francesca e dell'indispensabile Andrea Montorio, questo processo di transizione.

Anche le altre aree acquisite in forza del meccanismo compensativo sono risultate molto importanti soprattutto per incrementare il patrimonio boschivo del Parco che è cresciuto di oltre 7000 nuove piante. La maggior parte di questi nuovi alberi sono il frutto di donazioni di diverse aziende che attraverso lo strumento della CSR (Corporate Social Responsibility) manifestano la volontà di contribuire a incrementare il capitale naturale del nostro Parco dando un aiuto concreto, in aggiunta all'efficientamento dei loro processi produttivi, alla lotta al cambiamento climatico.

Altrettanto importante e "storico" per il parco è stato l'acquisto ad asta fallimentare di oltre 10 ettari alla Balossa (a cui se ne sono aggiunti altri 3 nel corso del corrente anno) e di importanti fabbricati ad uso agricolo che convertiranno in usi a servizio dei cittadini.

Era dal 1980 che il parco non attivava un mutuo specifico per acquisire alla mano pubblica terreni da trasformare in nuova biodiversità a servizio della natura e dei cittadini.

Il rilancio della Balossa in chiave di agricoltura urbana e servizi si completerà nel corrente anno quando, grazie ai fondi messi a disposizione del comune di Cormano dal Pnrr, potremo realizzare i percorsi che innerveranno le aree di questa porzione di Parco e cominciare la riqualificazione degli edifici.

Sempre nella porzione di Parco della Balossa accanto alle nostre iniziative pubbliche nei prossimi anni si svilupperà un progetto di carattere privato che prevede la coltivazione di un ciliegeto di oltre 5 ettari che consentirà nei prossimi anni ai fruitori di raccogliere direttamente i frutti dagli alberi oltre a regalare in primavera una fioritura degna dei paesaggi del Giappone.

Nell'immediato abbiamo comunque realizzato la manutenzione straordinaria del percorso ciclabile ripristinando la sbarra di ingresso da Novate così da limitare la percorrenza ai soli aventi diritto.

Nel 2021 oltre ad incrementare notevolmente il patrimonio immobiliare del Parco abbiamo gettato le basi per allargare la nostra sfera di influenza mettendo a disposizione di altre amministrazioni pubbliche la professionalità del nostro staff tecnico-amministrativo.

I progetti legati alla forestazione urbana hanno fatto da traino per avvicinare altre amministrazioni pubbliche anche territorialmente lontane dai confini del Parco.

Il comune di Corsico infatti ha incrociato il Parco Nord Milano grazie alla convenzione che Città Metropolitana ha stipulato con noi per attuare il progetto di forestazione urbana finanziato dal Ministero dell'Ambiente (oggi Ministero della Transizione Ecologica) nel Parco Travaglia di Corsico.

Questo progetto, elaborato e realizzato dal nostro staff tecnico ha incrementato il capitale naturale di questo parco di Corsico e ha migliorato, nei limiti previsti dal bando di assegnazione del finanziamento, la viabilità interna e degli arredi. Grazie a questo progetto e alla buona riuscita dello stesso il Comune di Corsico ha chiesto al Servizio Progetti sotto la direzione dell'arch. Papa di occuparsi anche della riqualificazione di altri quattro spazi cittadini. Il masterplan costruito per questa riqualificazione è stato approvato e nei prossimi anni, grazie ai fondi Pnrr, saranno via via realizzati.

Il progetto Forestami e la sponsorizzazione per questo progetto che CAP Holding ha voluto fare al Parco ci ha permesso di seguire piccoli progetti di incremento del Capitale Naturale nei comuni di Busto Garolfo, Dairago, Paullo, Rosate, Santo Stefano Ticino e Vernate.

Per la stessa CAP holding, attraverso un finanziamento specifico, il Servizio Progetti ha seguito la riqualificazione del depuratore di Varedo.

Ancora nel 2021 si è consolidata la collaborazione con il Parco GruBria che ha affidato al nostro gruppo di progettisti che voglio ringraziare per l'impegno profuso anche la riqualificazione dell'impianto di depurazione di Varedo.

In ultimo, ma non ultimo, devo ricordare la più lontana e anche affascinante sfida che, grazie al Presidente Marzorati abbiamo intrapreso nel corso del 2021.

La direzione tecnica della Riserva Naturale della Val di Mello!

Questa nuova avventura che si è strutturata attraverso una convenzione triennale, oltre al Presidente ha visto coinvolti i tre responsabili dei Servizi Ambiente, Progetti e Vita Parco che, ciascuno per le proprie competenze, hanno sviluppato un progetto integrato che, a partire dal valore naturalistico della Riserva, ha tracciato le linee per una riqualificazione sul piano delle infrastrutture, sul piano della biodiversità (partecipano ad un bando regionale che, se finanziato, porterà alla riserva circa 500.000 euro di finanziamento!) e della fruizione.

Quest'ultimo aspetto è stato particolarmente dispendioso in energie profuse perché per arrivare ad un risultato condiviso sono stati organizzati e gestiti da Tomaso Colombo e dai suoi collaboratori tre tavoli di concertazione con gli attori locali che hanno richiesto una presenza in valle a cadenza settimanale per tutto il periodo invernale.

Ora, a causa del cambio di amministrazione, siamo in attesa di sapere se il lungo e impegnativo lavoro preparatorio svolto nell'ultimo anno potrà concretizzarsi in azioni sul territorio oppure se, malauguratamente, ma non inaspettatamente, la nuova giunta smentirà la precedente sollevando il Parco dall'incarico.

### **Altre attività**

Dopo questa lunga, ma indispensabile pagina sulle attività di progettazione e realizzazione ricordo alcune attività più consuete, ma sempre straordinarie se pensiamo al clima pandemico che stiamo vivendo.

Mi riferisco alla XV edizione del Festival della Biodiversità che anche nell'edizione 2021 ha avuto numeri importanti sia sul piano degli eventi organizzati che su quello della partecipazione dei cittadini. In questo link è possibile vedere un riassunto dei numeri del Festival. <https://www.youtube.com/watch?v=e4-l340JEyw>

Anche il 2021 è stato un anno ridotto per le attività con le scuole anche se da maggio una sessantina di classi sono tornate a popolare il Parco svolgendo attività educativa. Durante il periodo estivo, nonostante le difficoltà, abbiamo svolto sia con la Coop. Koinè che con l'Ass. Idea i campi estivi sempre più partecipati.

Ultima notazione perché è la traduzione economica degli sforzi sopra descritti e quindi di fondamentale importanza per il nostro bilancio è la quota di cofinanziamento che il Parco ha portato e che è pari a 1.103.338,66 euro. Significa che nel 2021 la capacità di attrarre risorse proprie e contribuire al proprio mantenimento è stata appena inferiore a quella dei due soci di maggioranza (Città Metropolitana e Comune di Milano) il cui contributo si è consolidato attorno a 1.200.000 euro.

Il 2022 si è aperto sotto ben altri cieli e, nonostante la quota di entrate proprie del Parco aumenterà ancora, sicuramente avremo bisogno del sostegno dei nostri soci per far fronte all'aumento delle spese legate al caro energia e alla spinta inflattiva....ma ne parleremo nella prossima edizione di questa relazione.

Il Direttore  
(dott. Riccardo Gini)

## 1. Risultanze finanziarie complessive

L'esercizio finanziario 2021 si è chiuso con le seguenti risultanze, documentate dal Tesoriere - Banca Intesa Sanpaolo -, e ritenute regolari.

7543/0050633 PARCO NORD MILANO		RENDICONTO DEL TESORIERE		ALLEGATO N.17/3 AL D.LGS 118/2011		PAG. 1
		QUADRO RIASSUNTIVO DELLA GESTIONE DI CASSA				
DESCRIZIONE		CONTO			TOTALE	
		RESIDUI	COMPETENZE			
I FONDO DI CASSA AL 1 GENNAIO 2021	I	0,00	0,00	I	1.571.565,17	I
I RISCOSSIONI (+)	I	1.417.550,60	5.009.304,44	I	6.426.855,04	I
I PAGAMENTI (-)	I	1.669.013,89	4.769.447,41	I	6.438.461,30	I
	I		DIFFERENZA	I	1.559.958,91	I
I RISCOSSIONI DA REGOLARIZZARE CON REVERSALI (+)	I			I	0,00	I
I PAGAMENTI DA REGOLARIZZARE CON MANDATI (-)	I			I	0,00	I
I PAGAMENTI PER AZIONI ESECUTIVE (-)	I			I	0,00	I
I FONDO DI CASSA AL 31 DICEMBRE 2021	I			I	1.559.958,91	I
CONCORDANZA CON LA TESORERIA PROVINCIALE						
	I			I	1.559.958,91	I
	I			I	(-) 1.449,82	I
	I			I	(+) 2.811,21	I
	I			I	1.561.320,30	I
DISPONIBILITA' PRESSO LA TESORERIA PROVINCIALE						
SITUAZIONE VINCOLI DI CASSA AL 31 DICEMBRE 2021 DI CUI ALL'ART. 209, COMMA 3-BIS, DEL DLGS 267/2000 (SOLO PER GLI ENTI LOCALI)						
I FONDO DI CASSA AL 31 DICEMBRE 2021	I			I	1.559.958,91	I
I DI CUI QUOTA VINCOLATA DEL FONDO DI CASSA AL 31 DICEMBRE 2021 (A)	I			I	4.638,44	I
I QUOTA VINCOLATA UTILIZZATA PER LE SPESE CORRENTI NON REINTEGRATA AL 31/12/2021 (B)	I			I		I
I TOTALE QUOTA VINCOLATA AL 31 DICEMBRE 2021 (A) + (B)	I			I	4.638,44	I
SI DICHIARA CHE SONO STATI RISPETTATI DURANTE L'ANNO 2021 I LIMITI IMPOSTI DALLA NORMATIVA SULLA TESORERIA UNICA, LI 31.12.2021						
IL TESORIERE INTESA SANPAOLO S.P.A.						

L'avanzo di amministrazione dell'esercizio 2021 per la parte di disponibile ammonta a Euro 566.693,89 = al netto dei fondi accantonati di Euro 33.646,74 =, delle quote vincolate pari a Euro 42.463,44 = e della quota destinata agli investimenti di Euro 61.550,70 =.

Il risultato della gestione della competenza è in avanzo di € 239.149,98 =, come rilevabile nel "QUADRO GENERALE RIASSUNTIVO" allegato al Conto del Bilancio.



## QUADRO GENERALE RIASSUNTIVO

PARCO NORD MILANO

Esercizio: 2021 - Allegato n. 10 - Rendiconto della gestione

ENTRATE	ACCERTAMENTI	INCASSI	SPESE	IMPEGNI	PAGAMENTI
Fondo di cassa all'inizio dell'esercizio		1.571.565,17			
Utilizzo avanzo di amministrazione (1) di cui Utilizzo Fondo anticipazioni di liquidità	235.500,00 0,00		Disavanzo di amministrazione (3)	0,00	
Fondo pluriennale vincolato di parte corrente (2)	601.190,21				
Fondo pluriennale vincolato in capitale (2) di cui Fondo pluriennale vincolato in capitale finanziato da debito	383.076,63 0,00				
Fondo pluriennale vincolato per incremento di attività finanziarie (2)	0,00				
TITOLO 1 - Entrate correnti di natura tributaria, contributiva e perequativa	0,00	0,00	TITOLO 1 - Spese correnti	4.331.137,17	4.260.917,64
TITOLO 2 - Trasferimenti correnti	3.680.089,82	4.202.915,34	Fondo pluriennale vincolato di parte corrente (5)	7.088.195,61	
TITOLO 3 - Entrate extratributarie	1.390.995,81	434.195,83			
TITOLO 4 - Entrate in conto capitale	462.478,67	838.115,50	TITOLO 2 - Spese in conto capitale	963.003,96	1.131.448,24
			Fondo pluriennale vincolato in capitale (5)	87.215,82	
			di cui Fondo pluriennale vincolato in capitale finanziato da debito	0,00	
TITOLO 5 - Entrate da riduzione di attività finanziarie	0,00	0,00	TITOLO 3 - Spese per incremento di attività finanziarie	0,00	0,00
			Fondo pluriennale vincolato per attività finanziarie (5)	0,00	
<b>Totale entrate finali</b>	<b>5.513.564,30</b>	<b>5.475.226,67</b>	<b>Totale spese finali</b>	<b>6.469.552,56</b>	<b>5.392.365,88</b>
TITOLO 6 - Accensione di prestiti	0,00	0,00	TITOLO 4 - Rimborsamento di prestiti	4.628,60	4.628,60
			Fondo anticipazioni di liquidità (6)	0,00	
TITOLO 7 - Anticipazioni da istituto tesoriere/cassiere	0,00	0,00	TITOLO 5 - Chiusura Anticipazioni da istituto tesoriere/cassiere	0,00	0,00
TITOLO 9 - Entrate per conto di terzi e partite di giro	1.102.278,06	951.628,37	TITOLO 7 - Spese per conto terzi e partite di giro	1.102.278,06	1.041.466,82
<b>Totale entrate dell'esercizio</b>	<b>6.615.842,36</b>	<b>6.426.855,04</b>	<b>Totale spese dell'esercizio</b>	<b>7.576.459,22</b>	<b>6.438.461,30</b>
<b>TOTALE COMPLESSIVO ENTRATE</b>	<b>7.815.609,20</b>	<b>7.998.420,21</b>	<b>TOTALE COMPLESSIVO SPESE</b>	<b>7.576.459,22</b>	<b>6.438.461,30</b>
<b>DISAVANZO DELL'ESERCIZIO</b>	<b>0,00</b>		<b>AVANZO DI COMPETENZA/FONDO DI CASSA</b>	<b>239.149,98</b>	<b>1.559.958,91</b>
<b>TOTALE A PAREGGIO</b>	<b>7.815.609,20</b>	<b>7.998.420,21</b>	<b>TOTALE A PAREGGIO</b>	<b>7.815.609,20</b>	<b>7.998.420,21</b>

(1) Per "Utilizzo avanzo" si intende l'avanzo applicato al bilancio. Indicare l'importo dello stanziamento definitivo di bilancio.

(2) Indicare l'importo iscritto in entrata del conto del bilancio alla corrispondente voce riguardante il fondo pluriennale vincolato.

(3) Corrisponde alla prima voce del conto del bilancio spese. Non comprende il disavanzo da debito non contratto delle Regioni e delle Province autonome.

(4) Indicare la somma degli stanziamenti riguardanti il corrispondente fondo pluriennale vincolato di spesa iscritti nel conto del bilancio (FPV corrente, FPV capitale o FPV per partite finanziarie).

(5) Indicare l'importo dello stanziamento definitivo di bilancio.

(6) Inserire il totale della colonna c) dell'allegato a) "Elenco analitico delle risorse accantonate nel risultato di amministrazione" al netto dell'accantonamento al Fondo anticipazioni di liquidità, già considerato ai fini della determinazione dell'avanzo/disavanzo di competenza.

(7) Inserire l'importo della prima colonna della riga n) dell'allegato a)2 "Elenco analitico delle risorse vincolate nel risultato di amministrazione".

(8) Inserire il totale della colonna d) dell'allegato a)1 "Elenco analitico delle risorse accantonate nel risultato di amministrazione" al netto dell'accantonamento al Fondo anticipazioni di liquidità, già considerato ai fini della determinazione dell'avanzo/disavanzo di competenza.

GESTIONE DEL BILANCIO	
a) Avanzo di competenza (+)/Disavanzo di competenza (-)	239.149,98
b) Risorse accantonate stanziante nel bilancio dell'esercizio N (+) (8)	11.047,14
c) Risorse vincolate nel bilancio (+) (9)	0,00
d) Equilibrio di bilancio (d=a-b-c)	228.102,84
GESTIONE DEGLI ACCANTONAMENTI IN SEDE DI RENDICONTO	
d) Equilibrio di bilancio (+)/(-)	228.102,84
e) Variazione accantonamenti effettuata in sede di rendiconto (+)/(-) (10)	6.425,83
f) Equilibrio complessivo (f=d-e)	221.677,01



## PROSPETTO DIMOSTRATIVO DEL RISULTATO DI AMMINISTRAZIONE

PARCO NORD MILANO

Esercizio: 2021 - Allegato a) Risultato di

		GESTIONE		
		RESIDUI	COMPETENZA	TOTALE
Fondo di cassa al 1° gennaio				1.571.565,17
RISCOSSIONI	(+)	1.417.550,60	5.009.304,44	6.426.855,04
PAGAMENTI	(-)	1.669.013,89	4.769.447,41	6.438.461,30
<b>SALDO DI CASSA AL 31 DICEMBRE</b>	<b>(=)</b>			<b>1.559.958,91</b>
<b>PAGAMENTI per azioni esecutive non regolarizzate al 31 dicembre</b>	<b>(-)</b>			<b>0,00</b>
<b>FONDO DI CASSA AL 31 DICEMBRE</b>	<b>(=)</b>			<b>1.559.958,91</b>
RESIDUI ATTIVI di cui derivanti da accertamenti di tributi effettuati sulla base della stima del dipartimento delle finanze	(+)	561.410,83	1.606.537,92	2.167.948,75
RESIDUI PASSIVI	(-)	354.201,96	1.631.600,38	1.985.802,34
FONDO PLURIENNALE VINCOLATO PER SPESE CORRENTI (1)	(-)			1.088.195,61
FONDO PLURIENNALE VINCOLATO PER SPESE IN CONTO CAPITALE (1)	(-)			87.215,82
<b>RISULTATO DI AMMINISTRAZIONE AL 31 DICEMBRE 2021 (A) (2)</b>	<b>(=)</b>			<b>566.693,89</b>

### Composizione del risultato di amministrazione al 31 dicembre 2021

<b>Parte accantonata (3)</b>		
Fondo crediti di dubbia esigibilità al 31/12/2021 (4)		18.646,74
Fondo anticipazioni liquidità		0,00
Fondo perdite società partecipate		0,00
Fondo contezioso		15.000,00
Altri accantonamenti		0,00
<b>Totale parte accantonata (B)</b>		<b>33.646,74</b>
<b>Parte vincolata</b>		
Vincoli derivanti da leggi e dai principi contabili		0,00
Vincoli derivanti da trasferimenti		5.000,00
Vincoli derivanti dalla contrazione di mutui		0,00
Vincoli formalmente attribuiti dall'ente		37.463,44
Altri vincoli		0,00
<b>Totale parte vincolata (C)</b>		<b>42.463,44</b>
<b>Parte destinata agli investimenti</b>		
<b>Totale destinata agli investimenti (D)</b>		<b>61.550,70</b>
<b>Totale parte disponibile (E=A-B-C-D)</b>		<b>429.033,01</b>

## izzazioni delle previsioni di bilancio

Gli stanziamenti definitivi del Bilancio di previsione 2021 ammontano a complessive € 17.368.525,36=.

Nella parte Entrate sono stati accertati € 6.615.842,36=, di cui riscossi € 5.009.304,44= e da riportare a residuo € 2.167.948,75=. A questi importi va inoltre aggiunto il Fondo Pluriennale Vincolato, posta contabile inserito fra le entrate per bilanciare gli impegni riaccertati, per € 964.266,84.

Nella parte Spese sono stati impegnati €6.401.047,79=, di cui pagati €4.769.447,41=, restano da portare a residuo € 1.985.802,34=. Estrazione aggiornata a seguito del riaccertamento ordinario.

### 3. Residui attivi

I residui attivi provenienti dalle precedenti gestioni sono definiti in €2.009.551,84=, di cui rimosse € 1.417.550,60=.

Nella definizione del rendiconto sono stati ridotti i seguenti accertamenti:

2021	CANONE DI POSTAZIONE VENDITA BIBITE N.4 "INGRESSO PARCO VIA PER BRESSO A 7 CINISELLO " ANNO 2019 Concessine area di proprietà del parco - ingresso parco di via Suzzani El Carrito s.a.s.	CANDIDO PASQUALE El Carrito s.a.s. Di Pellegrini Fabio & C.
2018	234 Di Pellegrini Fabio & C. CONTRIBUTO REGIONALE IN C/CAPITALE - CONTRIBUTO REGIONALE IN C/CAPITALE - Giochi Bisnati acconto manutenzione	
2019	1 straordinaria anno 2017 - 2018 - 2019 CONTRIBUTO REGIONALE IN C/CAPITALE - Decreto 17883 del 30/11/2018 D.G.R. 496/2018. Manutenzione straordinaria recupero e riqualificazione del patrimonio naturale, delle sedi o dei centri parco -	REGIONE LOMBARDIA
2020	4 Regione Lombardia Concessine area di proprietà del parco - ingresso parco di via Suzzani El Carrito s.a.s.	REGIONE LOMBARDIA
2020	Di Pellegrini Fabio & C. anno 2020 + 165 adeguamento Istat 2018/2019/2020	El Carrito s.a.s. Di Pellegrini Fabio & C.
2021	RITENUTE ERARIALI AI PROFESSIONISTI E AI 12 COLLABORATORI SPLIT PAYMENT - Trattenute per attività	
2021	13 istituzionali soggetti a split payment RITENUTE PREVIDENZIALI ED	
2021	14 ASSISTENZIALI AL PERSONALE ANNO 2021 RITENUTE ERARIALI AL PERSONALE ANNO	DIVERSI DIPENDENTI
2021	15 2021 RITENUTE ERARIALI AGLI AMMINISTRATORI	DIVERSI DIPENDENTI
2021	17 ANNO 2021	DIVERSI DIPENDENTI



2021	18 QUOTE SINDACALI ANNO 2021	DIVERSI DIPENDENTI
2021	19 CESSIONE DEL V ANNO 2021 PERSEO - Fondo Previdenza Complementare	DIVERSI DIPENDENTI
2021	20 (CARBONARA) TRATTENUTE ASSENZA MALATTIA ANNO	DIVERSI DIPENDENTI
2021	33 2021 AFFITTI E INTROITI DERIVANTI DAGLI	DIVERSI DIPENDENTI
2021	34 IMMOBILI da pagopa INTROITI DERIVANTI DA CONCESSIONI DEGLI IMMOBILI pagamento con servizio	
2021	35 pagopa PROVENTI DA SANZIONI IN VIOLAZIONE NORME TUTELA PARCO - pagamento con	
2021	39 servizio pagopa RIMBORSI DA ASSICURAZIONI - pagamento	
2021	40 con servizio pagopa Contributo Servizio Civile anno 2021 - ENTE	ENTE PER LA GESTIONE DEL
	PER LA GESTIONE DEL PARCO REGIONALE DI	PARCO REGIONALE DI
2021	58 MONTEVECCHIA Contributo Servizio Civile anno 2021 -	MONTEVECCHIA
2021	59 CONSORZIO PARCO DEL LURA ACCERTAMENTI FINANZIARI PER POSTAZIONI DI RISTORAZIONE MOBILE	CONSORZIO PARCO DEL LURA
	ANNO 2021 piazzola n. 6 presso Fontana	
2021	66 Rotonda Cinisello Balsamo- Gamberi iLuca ACCERTAMENTI FINANZIARI PER POSTAZIONI DI RISTORAZIONE MOBILE	GAMBERI LUCA
	ANNO 2021 - Piazzola n. 15 presso Lago	
2021	67 Bruzzano - Gamberi Luca RITENUTE PREVIDENZIALI E ASSISTENZIALI	
2021	111 AI PROFESSIONISTI E AI COLLABORATORI CONTRIBUTO REGIONALE ATTIVITA' SERVIZIO VITA PARCO - convenzione gestione centro A.R.E.A. con deliberazione di Giunta regionale 1 febbraio 2021 - n. XI/4242 "Approvazione del programma pluriennale 2021-2023 per iniziative di educazione	
2021	115 ambientale Attività di team building - Rock	REGIONE LOMBARDIA
2021	211 Communication srl / DELL Technologies CONTRIBUTI MINISTERO DELL'INTERNO -	
2021	214 SERVIZIO CIVILE CONVENZIONE TRA IL COMUNE DI NOVATE MILANESE E L'ENTE PARCO NORD PER LA DEFINIZIONE DELLE MODALITÀ' DI GESTIONE DEL SERVIZIO DI MANUTENZIONE ORDINARIA DEL VERDE URBANO SUL TERRITORIO COMUNALE DINOVATE	Ministero dell'Interno
2021	228 MILANESE	Comune di Novate Milanese

Il totale dei residui attivi da riportare al 2022 ammonta a € 2.167.948,75=. Tale somma è costituita per € 110.955,76= come quota in conto capitale e € 1.867.440,18= in parte corrente e € 189.552,81= per servizi conto terzi.

#### 4. Residui passivi

I residui passivi riportati da esercizi precedenti ammontano a € 2.112.789,63=. Nel corso dell'anno si sono verificate economie ed insussistenze per € 196.649,81= Tale importo è in parte dato dalla riduzione dei seguenti impegni per un totale di Euro - 37610,23=

NUMER O_DOC	DESCRIZIONE	SALDO_ TOT
2014 - 365 - 0	SPESE FUNZIONAMENTO CENTRO REGIONALE A.R.E.A. - finanziamento regionale 2014	- 1098,00
2015 - 294 - 0	ACQUISTO DIRITTI D'AUTORE FILMATI PER PROGETTO DI EDUCAZIONE AMBIENTALE DALL'EXPO AL PO - Studiocine Cavandoli di Sergio Cavandoli	-976,00
2017 - 557 - 0	IMPLEMENTAZIONE SISTEMA HARDWARE E SOFTWARE PRESSO LA CASA DEL PARCO - PROGETTO VERDE MIRACOLO A MILANO - Independent Entertainment Group Srl SOULDESIGNER™	-579,60
2018 - 362 - 0	SPESE CONNESSE ALLA FESTA DELLO SPORT EDIZIONE 2018 - CRI - Comitato di Bresso IMPEGNI DI SPESA E ASSEGNAZIONE CONTRIBUTI PER EVENTI DEL FESTIVAL BIODIVERSITA' PROGETTO VERDE MIRACOLO	-400,00
2018 - 386 - 0	A MILANO Associazione Alomar danza - Ilaria Negri IMPEGNI DI SPESA E ASSEGNAZIONE CONTRIBUTI PER EVENTI DEL FESTIVAL BIODIVERSITA' PROGETTO VERDE MIRACOLO	-100,00
2018 - 387 - 0	A MILANO - Ass. Centro Studi Politeama Artiterapie onlus IMPEGNI DI SPESA E ASSEGNAZIONE CONTRIBUTI PER EVENTI DEL FESTIVAL BIODIVERSITA' PROGETTO VERDE MIRACOLO	-100,00
2018 - 390 - 0	A MILANO - Associazione Coro Ingrato ACQUISIZIONE DIRITTI D'AUTORE PER MATERIALE VIDEO E FOTOGRAFICO -	-200,00
2018 - 443 - 0	PROGETTO VERDE MIRACOLO A MILANO - Emanuele Cucca	-247,00

	ACQUISIZIONE DIRITTI D`AUTORE PER MATERIALE VIDEO E FOTOGRAFICO - PROGETTO VERDE MIRACOLO A MILANO - Prospekt fotografi S.r.l.	-732,00
2018 - 445 - 0	PROGETTO VERDE MIRACOLO A MILANO - IMPEGNO DEI CONTRIBUTI PROVENIENTI DALLA FONDAZIONE CARIPLO IN FAVORE DEI PARTNER DI PROGETTO - OrtocomuneNiguarda	-120,00
2018 - 508 - 0	SERVIZIO DI SORVEGLIANZA SANITARIA SUI LUOGHI DI LAVORO ENOMINA DEL MEDICO COMPETENTE EX D.LGS. 81/2008 S.M.I.. ANNI 2017/2018/2019. Consorzio per lo Sviluppo della medicina occupazionale e ambientale	-486,63
2019 - 34 - 0	AVVIO DELL'INDAGINE DI MERCATO MEDIANTE MANIFESTAZIONE D'INTERESSE A PARTECIPARE ALLA PROCEDURA PER L'AFFIDAMENTO DEL SERVIZIO DI EDUCAZIONE AMBIENTALE DEL PARCO GRUGNOTORTO VILLORESI	-0,01
2019 - 128 - 0	SERVIZIO DI MONITORAGGIO E DI BILANCIO DELLE COMPETENZE DEI PROGETTI DI SERVIZIO CIVILE #ILPARCOFACULTURA E SEMINARE CULTURA - dell'Associazione Mani Tese ONG	-240,00
2019 - 132 - 0	IMPEGNO DI SPESA PER PUBBLICAZIONE ESITO GARA SERVIZIO GESTIONE SISTEMI INFORMATICI ANNI 2019-2023. - Il Giorno Speed Società Pubbl. Editoriale e Digitale	-8,54
2019 - 178 - 0	FORNITURA DI TICKET CON PROCEDURA AD AFFIDAMENTO DIRETTO TRAMITE MEPA PER IL SERVIZIO CIVILE NAZIONALE 2019-2020 - SODEXO MOTIVATION SOLUTIONS ITALIA S.R.L.	4049,15
2019 - 186 - 0	APPROVAZIONE STAMPA MATERIALE PER PROMOZIONE CASCINAPERTA - POLETTI COPINDUSTRIA S.R.L.	-0,24
2019 - 281 - 0	IMPEGNO DI SPESA PER CONCESSIONE DI POLIZIA IDRAULICA MI-02669, OCCUPAZIONE DI AREA DEMANIALE SUL TORRENTE SEVESO CON PASSERELLA CICLOPEDONALE	-200,00
2019 - 332 - 0	CANONE NOLEGGIO DI N.2 FOTOCOPIATRICI DIGITALI A COLORI CONSIP LOTTO 3 ANNI 2019-2021 - Xerox Spa	1778,63
2019 - 338 - 0	CANONE PER L'USO DELLE AREE DEL DEMANIO IDRICO - ANNO 2019 - REGIONE LOMBARDIA	-91,13
2019 - 350 - 0	IMPEGNO DI SPESA RELATIVO ALL'INCARICO PROFESSIONALE PER LA PROGETTAZIONE STRUTTURALE DI ALCUNI MANUFATTI IN C.A. DA ESEGUIRSI ALL'INTERNO DEL PLIS GRUGNOTORTO - VILLORESI IN COMUNE DI	-172,75
2019 - 394 - 0		

NOVA MILANESE (MB) - ZARANTONELLO  
ANDREA

	APPROVAZIONE PARTECIPAZIONE DI AREA PARCHI ALLA SUMMER SCHOOL DI EDUCAZIONE AMBIENTALE 2019 DELLA RETE NAZIONALE WEEC PROGETTO ETRES	
2019 - 399 - 0	ERASMUS+ rimborso spese	-200,00
2019 - 444 - 0	IMPEGNO DI SPESA PER LA LIQUIDAZIONE DELLE SPESE DI TESORERIA, PER IL SERVIZIO MAV-SDD - Banca Intesa Sanpaolo S.p.A.	- 1633,00
2019 - 445 - 0	IMPEGNO DI SPESA PER LA LIQUIDAZIONE DELLE SPESE PER LA GESTIONE DEL CONTO CORRENTE POSTALE	-193,64
2019 - 459 - 0	RINNOVO ALLA COOPERATIVA SOCIALE KOINE' DELLE ATTIVITA' DI EDUCAZIONE AMBIENTALE DA REALIZZARSI NELLE MORE DI ESECUZIONE DEL BANDO DI GARA PER L'APPALTO DEL SERVIZIO DI EDUCAZIONE AMBIENTALE ANNO SCOLASTICO 2019-2020 - Koinè Coop. Sociale Onlus	-2,51
2019 - 498 - 0	ABBONAMENTO PREZZI INFORMATIVI OPERE EDILI	-144,00
2019 - 561 - 0	RINNOVO PEC ISTITUZIONALI E MIGRAZIONE A LEGALMAIL ENTI PUBBLICI MASSIVA BASIC ABBONAMENTO TRIENNALE. CIG: ZD62A56561. - InfoCert S.p.A.	- 1043,10
2019 - 601 - 0	ACQUISTO MATERIALE PREMIAZIONE GUARDIE ECOLOGICHE VOLONTARIE CHE HANNO PRESTATO 25 ANNI DI SERVIZIO - EDICART snc di Garufi Marco & C.	-121,76
2019 - 625 - 0	Spese registrazione contratto Sfucchi Renato AVVIO DELL'INDAGINE DI MERCATO MEDIANTE MANIFESTAZIONE D'INTERESSE A PARTECIPARE ALLA PROCEDURA PER	-200,00
2019 - 645 - 0	L'AFFIDAMENTO DEL SERVIZIO DI GESTIONE DELL'ARCHIVIO DI EDUCAZIONE AMBIENTALE AGGIUDICAZIONE DEFINITIVA, AL SECONDO CONCORRENTE, DELL'APPALTO MANUTENZIONE MEZZI ANNI 2017/2018/2019- BIS AI SENSI ART. 32	-0,25
2020 - 24 - 0	COMMA 5 DEL D. LGS. 50/2016. CIG: 6903650035. - Riva car	- 3906,41
2020 - 26 - 0	AGGIUDICAZIONE DEFINITIVA DELL'APPALTO SERVIZIO SVUOTAMENTO CESTINI RIFIUTI NEL PARCO ANNI 2018/2019/2020 AI SENSI ART. 32 COMMA 5 DEL D. LGS. 50/2016. CIG:	- 4934,21

7310690C3A. - Cooperativa Sociale Onlus

	ACQUISTO SUL MERCATO ELETTRONICO DEL PRODOTTO PRIVACYEL PER INCARICO RESPONSABILE PROTEZIONE DEI DATI	
2020 - 34 - 0	PREVISTA DAL REGOLAMENTO EUROPEO - UPEL Milano	-0,01
2020 - 67 - 0	ADESIONE CONVENZIONE CONSIP SERVIZI DI POSTA ELETTRONICA LOTTO 1: CIG: ZED28826D6 - Aruba.it Aruba S.p.A.	-16,50
2020 - 68 - 0	CANONE NOLEGGIO DI N.2 FOTOCOPIATRICI DIGITALI A COLORI CONSIP LOTTO 3 ANNI 2019-2021 - Xerox Spa	-933,48
2020 - 72 - 0	AGGIUDICAZIONE DEFINITIVA DELL'APPALTO SERVIZIO MANUTENZIONE INFRASTRUTTURE, FORNITURE E SERVIZI VARI - ANNI 2020/2021/2022 AI SENSI ART. 32 COMMA 2 DEL D. LGS. 50/2016 - DEMETRA SOCIETA' COOPERATIVA SOCIALE ONLUS	-0,05
2020 - 83 - 0	ADESIONE CONVENZINE FORNITURA CARBURANTI EXTRA RETE - LOTTO 2 CIG Z7E2DA4D63 eni fuel spa	- 2477,56
2020 - 164 - 0	SPLIT PAYMENT -Versamenti per attività istituzionali soggetti a split payment	- 2169,02
2020 - 167 - 0	INDENNITA' DI CARICA AMMINISTRATORI 2020	- 4714,38
2020 - 168 - 0	INDENNITA' DI CARICA AMMINISTRATORI 2020 - IRAP	-558,01
2020 - 199 - 0	APPROVAZIONE SPESE PER SPETTACOLO TEATRALE E LUCE SIA PER TUTTI INSERITO NELLA RASSEGNA IL RESPIRO DI OXY.GEN - Società Italiana degli Autori ed Editori S.I.A.E.	-0,02
2020 - 201 - 0	CORSO PER EDUCATORI AMBIENTALI 2020 - Alboran cooperativa sociale	-800,00
2020 - 234 - 0	AGGIUDICAZIONE DEFINITIVA DELL'APPALTO SERVIZIO PULIZIA SEDE PARCO - ANNI 2020/2023 AI SENSI ART. 32 COMMA 2 DEL D. LGS. 50/2016. CIG: 8260233FE5 - Compagnia Città di Milano S.c. a r.l.	-28,18
2020 - 270 - 0	ACQUISTO ON LINE DE I DEI PREZZI DEGLI IMMOBILI MI MB LO	-37,21
2020 - 285 - 0	PROROGA DELL'APPALTO DELLE ATTIVITA' DI EDUCAZIONE AMBIENTALE (ANNO SCOLASTICO 2019-2020) IN FAVORE DELLA COOPERATIVA SOCIALE KOINE' ANNO SCOLASTICO 2020-2021 (FINO A DICEMBRE 2020)	-0,06

2020 - 301 - 0	CANONI PER L'USO DELLE AREE DEL DEMANIO IDRICO - ANNO 2020 REGIONE LOMBARDIA IMPEGNO DI SPESA PER LA LIQUIDAZIONE	-248,85
2020 - 327 - 0	DELLE SPESE DI TESORERIA, PER IL SERVIZIO MAV-SDD IMPEGNO DI SPESA PER LA LIQUIDAZIONE	-200,56
2020 - 328 - 0	DELLE SPESE E PER LA GESTIONE DEL CONTO CORRENTE POSTALE IMPEGNO DI SPESA PER ACQUISTO DA POSTE	-61,93
2020 - 332 - 0	ITALIANE DI BOLLETTINI PREINTESTATI PNM E BUSTE VERDI PER NOTIFICA PER ATTIVITA' SANZIONATORIA E CONTESTUALE LIQUIDAZIONE poste italiane	-22,70
2020 - 333 - 0	COMPENSO REVISORE DEI CONTI DAL 09 MARZO AL 31 DICEMBRE 2020 DOTT. MESSINA (comprensivo di tutti gli oneri) MPEGNI DI SPESA E ASSEGNAZIONE	-1,07
2020 - 350 - 0	CONTRIBUTI PER EVENTI DEL FESTIVAL BIODIVERSITA' 2020 E PROGETTO SEMI AMBASCIATORI DI BIODIVERSITA' - OrtoComuneNiguarda - CIG Z412079B16 - per attività di laboratori d'arte, incontri con esperti, visite guidate -	-22,00
2020 - 388 - 0	APPROVAZIONE SPESE SIAE FESTIVAL E RASSEGNA IL RESPIRO DI OXY.GEN - Società Italiana degli Autori ed Editori S.I.A.E.	-0,04
2020 - 400 - 0	GIORNATA DELLA CUSTODIA - APPROVAZIONE SPESE ORGANIZZATIVE E PROMOZIONALI - CROCE BLU MILANO Cooperativa Sociale Onlus	-48,00
2020 - 406 - 0	NOLEGGIO DI N.1 FOTOCOPIATRICE DIGITALE MONOCROMATICA CONSIP 30 LOTTO 3 ANNI 2020-2024 - KYOCERA DOCUMENT SOLUTIONS ITALIA S.P.A.	-188,60
2020 - 418 - 0	IMPEGNO DI SPESA PER LIQUIDAZIONE INCENTIVI TECNICI	-0,36
2020 - 419 - 0	IMPEGNO DI SPESA PER LIQUIDAZIONE INCENTIVI TECNICI	-41,35
2020 - 420 - 0	IMPEGNO DI SPESA PER LIQUIDAZIONE INCENTIVI TECNICI	-78,87
2020 - 421 - 0	IMPEGNO DI SPESA PER VERIFICA RIQUALIFICAZIONE E CERTIFICAZIONE PUTRELLA RIMESSA INTERRATA SEDE PARCO. CIG: Z1E2F80E44 - Ing. Paolo Setti	-122,00
2020 - 423 - 0	ASSUNZIONE IMPEGNI DI SPESA PER L'ACQUISTO DI BENI A CONSUMO E PER INTERVENTI DI RIPARAZIONE E MANUTENZIONE ESEGUITI DA FORNITORI ABITUALI E PER SPESE OBBLIGATORIE O ADEGUAMENTI CONTRATTUALI-8 - IL DATO S.R.L.	-39,04

2020 -		
461 - 0	SPESE REGISTRAZIONE CONTRATTO SIMEDIL ACQUISTO FILM, FOTO E LIBRI PER	-200,00
2020 -	IMPLEMENTAZIONE CASA DEL PARCO - Carocci	
466 - 0	editore s.p.a. APPROVAZIONE SPESE CONNESSE ALLA	-0,04
2020 -	GESTIONE DELL'APIARIO CONDIVISO ANNI	
473 - 0	2020 E 2021 - Associazione Bee Movement	-369,00
2020 -	ACQUISTO LIBRI PARCO NORD MILANO ANIMA	
472 - 0	VERDE DELLA METROPOLI - Biblion edizioni srl	-0,25
2020 -		
474 - 0	Trattenuta per assenza malattia dipendenti	-272,53

Variazioni nelle attività, e più precisamente:

Saldo al 31/12/2021 del conto corrente postale di Euro 8.816,27=

All' 01/01/2022 il totale dei residui ammontava a € 2.023.215,85, nel corso del 2021 si è proceduto a pagamenti per €1.669.013,89=, sono quindi rimasti residui passivi per € 354.201,96= di cui € 89.573,78= riaccertati per una differenza di € 354.201,96=.

Il totale dei residui passivi, prima della procedura del riaccertamento ordinario, da riportare al 2021 ammonta a €1.985.802,34=. Tale somma è costituita per € 268.958,43= (pari al 13,55%) da spese per investimento.

## 5. Conto del Patrimonio

Il Patrimonio netto al 31 dicembre 2021 ammontava a € 32.777.578,41=.

Il Fondo Cassa a fine anno è risultato essere di € 1.559.958,91=, con una diminuzione rispetto all'anno 2020 di € 11.606,26= ed euro 9.816,52= del saldo al 31 dicembre 2021 su conto corrente postale per un totale complessivo di euro 1.569.775,43=

I crediti per trasferimenti e i crediti verso clienti ed utenti e per attività svolte per conto terzi sono aumentati complessivamente di € 155.923,94=.

Nelle Passività si è registrato una diminuzione dei debiti di € 131.615,89=.

I cespiti inseriti nell'inventario sono stati valutati al costo di acquisto, in coerenza con quanto attuato nei precedenti rendiconti a partire dall'anno 1996.

Le aliquote applicate per l'ammortamento economico dei beni inventariati sono quelle previste dall'art. 229 comma 7 del D.Lgs. 267/2000 e in particolare dalle nuove aliquote e classificazioni previste dal D.Lgs. 118/2011.

## 6. Conto Economico

Il Conto Economico, come evidenziato nel prospetto allegato, prevede un saldo finale attivo per l'esercizio finanziario 2021.

Il risultato della gestione è positivo e ammonta a € 566.175,28=. Aggiungendo i proventi, gli oneri finanziari e straordinari si ottiene un risultato economico positivo pari a € 669.262,49=.

Anche per il Conto Economico è stato utilizzato il prospetto previsto dal D.Lgs. 118/2011.





# PROSPETTO DELLE SPESE DI BILANCIO PER MISSIONI, PROGRAMMI E MACROAGGREGATI

PARCO NORD MILANO

Esercizio: 2021 (Allegato e) al Rendiconto - Spese per macroaggregati

## SPESE CORRENTI - IMPEGNI

MISSIONI PROGRAMMI MACROAGGREGATI	Redditi da lavoro dipendente	Imposte e tasse a carico dell'ente	Acquisto di beni e servizi	Trasferimenti correnti	Trasferimenti di tributi (solo per le Regioni)	Fondi perequativi (solo per le Regioni)	Interessi passivi	Altre spese per redditi da capitale	Rimborsi e poste correttive delle entrate	Altre spese correnti	Totale
	101	102	103	104	105	106	107	108	109	110	100
<b>1 Missione 1 Servizi istituzionali, generali e di gestione</b>											
1.01 Organi istituzionali	0,00	5.380,76	46.000,00	0,00	0,00	0,00	0,00	0,00	0,00	24.840,32	76.221,08
1.02 Segreteria generale	0,00	0,00	3.246,00	0,00	0,00	0,00	0,00	0,00	0,00	0,00	3.246,00
1.03 Gestione economica, finanziaria, programmazione e provveditorato	0,00	62.173,00	11.740,23	0,00	0,00	0,00	1,54	0,00	0,00	0,00	73.914,77
1.04 Gestione delle entrate tributarie e servizi fiscali	0,00	0,00	0,00	0,00	0,00	0,00	0,00	0,00	0,00	0,00	0,00
1.05 Gestione dei beni demaniali e patrimoniali	0,00	0,00	0,00	0,00	0,00	0,00	0,00	0,00	0,00	0,00	0,00
1.06 Ufficio tecnico	0,00	0,00	2.571,30	0,00	0,00	0,00	0,00	0,00	0,00	0,00	2.571,30
1.07 Elezioni e consultazioni popolari - Anagrafe e stato civile	0,00	0,00	0,00	0,00	0,00	0,00	0,00	0,00	0,00	0,00	0,00
1.08 Statistica e sistemi informativi	0,00	0,00	103.890,36	0,00	0,00	0,00	0,00	0,00	0,00	0,00	103.890,36
1.09 Assistenza tecnico-amministrativa agli enti locali	0,00	0,00	28.411,48	0,00	0,00	0,00	0,00	0,00	0,00	0,00	28.411,48
1.10 Risorse umane	1.383.221,54	76.955,91	87.311,04	0,00	0,00	0,00	0,00	0,00	0,00	0,00	1.547.488,49
1.11 Altri servizi generali	0,00	0,00	672.098,23	0,00	0,00	0,00	0,00	0,00	0,00	0,00	672.098,23
1.12 Politica regionale unitaria per i servizi istituzionali, generali e di gestione (solo per le Regioni)	0,00	0,00	0,00	0,00	0,00	0,00	0,00	0,00	0,00	0,00	0,00
<b>Totale Missione 1 Servizi istituzionali, generali e di gestione</b>	<b>1.383.221,54</b>	<b>144.509,67</b>	<b>955.268,64</b>	<b>0,00</b>	<b>0,00</b>	<b>0,00</b>	<b>1,54</b>	<b>0,00</b>	<b>0,00</b>	<b>24.840,32</b>	<b>2.507.841,71</b>
<b>2 Missione 2 Giustizia</b>											
2.01 Uffici giudiziari	0,00	0,00	0,00	0,00	0,00	0,00	0,00	0,00	0,00	0,00	0,00
2.02 Casa circondariale e altri servizi	0,00	0,00	0,00	0,00	0,00	0,00	0,00	0,00	0,00	0,00	0,00
2.03 Politica regionale unitaria per la giustizia (solo per le Regioni)	0,00	0,00	0,00	0,00	0,00	0,00	0,00	0,00	0,00	0,00	0,00
<b>Totale Missione 2 Giustizia</b>	<b>0,00</b>	<b>0,00</b>	<b>0,00</b>	<b>0,00</b>	<b>0,00</b>	<b>0,00</b>	<b>0,00</b>	<b>0,00</b>	<b>0,00</b>	<b>0,00</b>	<b>0,00</b>
<b>3 Missione 3 Ordine pubblico e sicurezza</b>											
3.01 Polizia locale e amministrativa	0,00	0,00	8.183,29	0,00	0,00	0,00	0,00	0,00	0,00	0,00	8.183,29
3.02 Sistema integrato di sicurezza urbana	0,00	0,00	0,00	0,00	0,00	0,00	0,00	0,00	0,00	0,00	0,00
3.03 Politica regionale unitaria per l'ordine pubblico e la sicurezza (solo per le Regioni)	0,00	0,00	0,00	0,00	0,00	0,00	0,00	0,00	0,00	0,00	0,00
<b>Totale Missione 3 Ordine pubblico e sicurezza</b>	<b>0,00</b>	<b>0,00</b>	<b>8.183,29</b>	<b>0,00</b>	<b>0,00</b>	<b>0,00</b>	<b>0,00</b>	<b>0,00</b>	<b>0,00</b>	<b>0,00</b>	<b>8.183,29</b>



# PROSPETTO DELLE SPESE DI BILANCIO PER MISSIONI, PROGRAMMI E MACROAGGREGATI

PARCO NORD MILANO

Esercizio: 2021 (Allegato e) al Rendiconto - Spese per macroaggregati

## SPESE CORRENTI - IMPEGNI

MISSIONI PROGRAMMI/MACROAGGREGATI	Redditi da lavoro dipendente	Imposte e tasse a carico dell'ente	Acquisto di beni e servizi	Trasferimenti correnti	Trasferimenti di tributi (solo per le Regioni)	Fondi perequativi (solo per le Regioni)	Interessi passivi	Altre spese per redditi da capitale	Rimborsi e poste correttive delle entrate	Altre spese correnti	Totale
	101	102	103	104	105	106	107	108	109	110	100
<b>4 Missione 4 Istruzione e diritto allo studio</b>											
4.01 Istruzione prescolastica	0,00	0,00	0,00	0,00	0,00	0,00	0,00	0,00	0,00	0,00	0,00
4.02 Altri ordini di istruzione non universitaria	0,00	0,00	0,00	0,00	0,00	0,00	0,00	0,00	0,00	0,00	0,00
4.03 Edilizia scolastica (solo per le Regioni)	0,00	0,00	0,00	0,00	0,00	0,00	0,00	0,00	0,00	0,00	0,00
4.04 Istruzione universitaria	0,00	0,00	0,00	0,00	0,00	0,00	0,00	0,00	0,00	0,00	0,00
4.05 Istruzione tecnica superiore	0,00	0,00	0,00	0,00	0,00	0,00	0,00	0,00	0,00	0,00	0,00
4.06 Servizi ausiliari all'istruzione	0,00	0,00	0,00	0,00	0,00	0,00	0,00	0,00	0,00	0,00	0,00
4.07 Diritto allo studio	0,00	0,00	0,00	0,00	0,00	0,00	0,00	0,00	0,00	0,00	0,00
4.08 Politica regionale unitaria per l'istruzione e il diritto allo studio (solo per le Regioni)	0,00	0,00	0,00	0,00	0,00	0,00	0,00	0,00	0,00	0,00	0,00
<b>Totale Missione 4 Istruzione e diritto allo studio</b>	0,00	0,00	0,00	0,00	0,00	0,00	0,00	0,00	0,00	0,00	0,00
<b>5 Missione 5 Tutela e valorizzazione dei beni e delle attività culturali</b>											
5.01 Valorizzazione dei beni di interesse storico.	0,00	0,00	0,00	0,00	0,00	0,00	0,00	0,00	0,00	0,00	0,00
5.02 Attività culturali e interventi diversi nel settore culturale	0,00	0,00	159.599,95	0,00	0,00	0,00	0,00	0,00	0,00	0,00	159.599,95
5.03 Politica regionale unitaria per la tutela dei beni e delle attività culturali (solo per le Regioni)	0,00	0,00	0,00	0,00	0,00	0,00	0,00	0,00	0,00	0,00	0,00
<b>Totale Missione 5 Tutela e valorizzazione dei beni e delle attività culturali</b>	0,00	0,00	159.599,95	0,00	0,00	0,00	0,00	0,00	0,00	0,00	159.599,95
<b>6 Missione 6 Politiche giovanili, sport e tempo libero</b>											
6.01 Sport e tempo libero	0,00	0,00	0,00	0,00	0,00	0,00	0,00	0,00	0,00	0,00	0,00
6.02 Giovani	0,00	0,00	0,00	0,00	0,00	0,00	0,00	0,00	0,00	0,00	0,00
6.03 Politica regionale unitaria per i giovani, lo sport e il tempo libero (solo per le Regioni)	0,00	0,00	0,00	0,00	0,00	0,00	0,00	0,00	0,00	0,00	0,00
<b>Totale Missione 6 Politiche giovanili, sport e tempo libero</b>	0,00	0,00	0,00	0,00	0,00	0,00	0,00	0,00	0,00	0,00	0,00
<b>7 Missione 7 Turismo</b>											
7.01 Sviluppo e valorizzazione del turismo	0,00	0,00	0,00	0,00	0,00	0,00	0,00	0,00	0,00	0,00	0,00
7.02 Politica regionale unitaria per il turismo (solo per le Regioni)	0,00	0,00	0,00	0,00	0,00	0,00	0,00	0,00	0,00	0,00	0,00



# PROSPETTO DELLE SPESE DI BILANCIO PER MISSIONI, PROGRAMMI E MACROAGGREGATI

PARCO NORD MILANO

Esercizio: 2021 (Allegato e) al Rendiconto - Spese per macroaggregati

## SPESE CORRENTI - IMPEGNI

MISSIONI PROGRAMMI/MACROAGGREGATI	Redditi da lavoro dipendente	Imposte e tasse a carico dell'ente	Acquisto di beni e servizi	Trasferimenti correnti	Trasferimenti di tributi (solo per le Regioni)	Fondi perequativi (solo per le Regioni)	Interessi passivi	Altre spese per redditi da capitale	Rimborsi e poste correttive delle entrate	Altre spese correnti	Totale
	101	102	103	104	105	106	107	108	109	110	100
<b>Totale Missione 7 Turismo</b>	0,00	0,00	0,00	0,00	0,00	0,00	0,00	0,00	0,00	0,00	0,00
<b>8 Missione 8 Assetto del territorio ed edilizia abitativa</b>											
8.01 Urbanistica e assetto del territorio	0,00	0,00	0,00	0,00	0,00	0,00	0,00	0,00	0,00	0,00	0,00
8.02 Edilizia residenziale pubblica e locale e piani di edilizia economico-popolare	0,00	0,00	0,00	0,00	0,00	0,00	0,00	0,00	0,00	0,00	0,00
8.03 Politica regionale unitaria per l'assetto del territorio e l'edilizia abitativa (solo per le Regioni)	0,00	0,00	0,00	0,00	0,00	0,00	0,00	0,00	0,00	0,00	0,00
<b>Totale Missione 8 Assetto del territorio ed edilizia abitativa</b>	0,00	0,00	0,00	0,00	0,00	0,00	0,00	0,00	0,00	0,00	0,00
<b>9 Missione 9 Sviluppo sostenibile e tutela del territorio e dell'ambiente</b>											
9.01 Difesa del suolo	0,00	0,00	0,00	0,00	0,00	0,00	0,00	0,00	0,00	0,00	0,00
9.02 Tutela, valorizzazione e recupero ambientale	0,00	0,00	0,00	0,00	0,00	0,00	0,00	0,00	0,00	0,00	0,00
9.03 Rifiuti	0,00	0,00	0,00	0,00	0,00	0,00	0,00	0,00	0,00	0,00	0,00
9.04 Servizio idrico integrato	0,00	0,00	0,00	0,00	0,00	0,00	0,00	0,00	0,00	0,00	0,00
9.05 Aree protette, parchi naturali, protezione naturalistica e forestazione	0,00	0,00	1.647.070,13	0,00	0,00	0,00	0,00	0,00	0,00	0,00	1.647.070,13
9.06 Tutela e valorizzazione delle risorse idriche	0,00	0,00	0,00	0,00	0,00	0,00	0,00	0,00	0,00	0,00	0,00
9.07 Sviluppo sostenibile territorio montano piccoli Comuni	0,00	0,00	0,00	0,00	0,00	0,00	0,00	0,00	0,00	0,00	0,00
9.08 Qualità dell'aria e riduzione dell'inquinamento	0,00	0,00	0,00	0,00	0,00	0,00	0,00	0,00	0,00	0,00	0,00
9.09 Politica regionale unitaria per lo sviluppo sostenibile e la tutela del territorio e l'ambiente (solo per le Regioni)	0,00	0,00	0,00	0,00	0,00	0,00	0,00	0,00	0,00	0,00	0,00
<b>Totale Missione 9 Sviluppo sostenibile e tutela del territorio e dell'ambiente</b>	0,00	0,00	1.647.070,13	0,00	0,00	0,00	0,00	0,00	0,00	0,00	1.647.070,13
<b>10 Missione 10 Trasporti e diritto alla mobilità</b>											
10.01 Trasporto ferroviario	0,00	0,00	0,00	0,00	0,00	0,00	0,00	0,00	0,00	0,00	0,00
10.02 Trasporto pubblico locale	0,00	0,00	0,00	0,00	0,00	0,00	0,00	0,00	0,00	0,00	0,00
10.03 Trasporto per vie d'acqua	0,00	0,00	0,00	0,00	0,00	0,00	0,00	0,00	0,00	0,00	0,00
10.04 Altre modalità di trasporto	0,00	0,00	0,00	0,00	0,00	0,00	0,00	0,00	0,00	0,00	0,00
10.05 Viabilità e infrastrutture stradali	0,00	0,00	0,00	0,00	0,00	0,00	0,00	0,00	0,00	0,00	0,00



# PROSPETTO DELLE SPESE DI BILANCIO PER MISSIONI, PROGRAMMI E MACROAGGREGATI

PARCO NORD MILANO

Esercizio: 2021 (Allegato e) al Rendiconto - Spese per macroaggregati

## SPESE CORRENTI - IMPEGNI

MISSIONI PROGRAMMI/MACROAGGREGATI	Redditi da lavoro dipendente	Imposte e tasse a carico dell'ente	Acquisto di beni e servizi	Trasferimenti correnti	Trasferimenti di tributi (solo per le Regioni)	Fondi perequativi (solo per le Regioni)	Interessi passivi	Altre spese per redditi da capitale	Rimborsi e poste correttive delle entrate	Altre spese correnti	Totale
	101	102	103	104	105	106	107	108	109	110	100
10.06 Politica regionale unitaria per i trasporti e il diritto alla mobilità (solo per le Regioni)	0,00	0,00	0,00	0,00	0,00	0,00	0,00	0,00	0,00	0,00	0,00
<b>Totale Missione 10 Trasporti e diritto alla mobilità</b>	0,00	0,00	0,00	0,00	0,00	0,00	0,00	0,00	0,00	0,00	0,00
<b>11 Missione 11 Soccorso civile</b>											
11.01 Sistema di protezione civile	0,00	0,00	0,00	0,00	0,00	0,00	0,00	0,00	0,00	0,00	0,00
11.02 Interventi a seguito di calamità naturali	0,00	0,00	0,00	0,00	0,00	0,00	0,00	0,00	0,00	0,00	0,00
11.03 Politica regionale unitaria per il soccorso e la protezione civile (solo per le Regioni)	0,00	0,00	0,00	0,00	0,00	0,00	0,00	0,00	0,00	0,00	0,00
<b>Totale Missione 11 Soccorso civile</b>	0,00	0,00	0,00	0,00	0,00	0,00	0,00	0,00	0,00	0,00	0,00
<b>12 Missione 12 Diritti sociali, politiche sociali e famiglia</b>											
12.01 Interventi per l'infanzia e i minori e per asili nido	0,00	0,00	0,00	0,00	0,00	0,00	0,00	0,00	0,00	0,00	0,00
12.02 Interventi per la disabilità	0,00	0,00	0,00	0,00	0,00	0,00	0,00	0,00	0,00	0,00	0,00
12.03 Interventi per gli anziani	0,00	0,00	0,00	0,00	0,00	0,00	0,00	0,00	0,00	0,00	0,00
12.04 Interventi per soggetti a rischio di esclusione sociale	0,00	0,00	0,00	0,00	0,00	0,00	0,00	0,00	0,00	0,00	0,00
12.05 Interventi per le famiglie	0,00	0,00	0,00	0,00	0,00	0,00	0,00	0,00	0,00	0,00	0,00
12.06 Interventi per il diritto alla casa	0,00	0,00	0,00	0,00	0,00	0,00	0,00	0,00	0,00	0,00	0,00
12.07 Programmazione e governo della rete dei servizi socio-sanitari e sociali	0,00	0,00	0,00	0,00	0,00	0,00	0,00	0,00	0,00	0,00	0,00
12.08 Cooperazione e associazionismo	0,00	0,00	0,00	0,00	0,00	0,00	0,00	0,00	0,00	0,00	0,00
12.09 Servizio necroscopico e cimiteriale	0,00	0,00	0,00	0,00	0,00	0,00	0,00	0,00	0,00	0,00	0,00
12.10 Politica regionale unitaria per i diritti sociali e la famiglia (solo per le Regioni)	0,00	0,00	0,00	0,00	0,00	0,00	0,00	0,00	0,00	0,00	0,00
<b>Totale Missione 12 Diritti sociali, politiche sociali e famiglia</b>	0,00	0,00	0,00	0,00	0,00	0,00	0,00	0,00	0,00	0,00	0,00
<b>13 Missione 13 Tutela della salute</b>											
13.01 Servizio sanitario regionale - finanziamento ordinario corrente per la garanzia dei LEA	0,00	0,00	0,00	0,00	0,00	0,00	0,00	0,00	0,00	0,00	0,00
13.02 Servizio sanitario regionale - finanziamento aggiuntivo corrente per livelli di assistenza superiori ai LEA	0,00	0,00	0,00	0,00	0,00	0,00	0,00	0,00	0,00	0,00	0,00
13.03 Servizio sanitario regionale - finanziamento aggiuntivo	0,00	0,00	0,00	0,00	0,00	0,00	0,00	0,00	0,00	0,00	0,00

## SPESE CORRENTI - IMPEGNI

MISSIONI PROGRAMMI/MACROAGGREGATI	Redditi da lavoro dipendente	Imposte e tasse a carico dell'ente	Acquisto di beni e servizi	Trasferimenti correnti	Trasferimenti di tributi (solo per le Regioni)	Fondi perequativi (solo per le Regioni)	Interessi passivi	Altre spese per redditi da capitale	Rimborsi e poste correttive delle entrate	Altre spese correnti	Totale
	101	102	103	104	105	106	107	108	109	110	100
corrente per la copertura dello squilibrio di bilancio corrente											
13.06 Servizio sanitario regionale - restituzione maggiori gettiti SSN	0,00	0,00	0,00	0,00	0,00	0,00	0,00	0,00	0,00	0,00	0,00
13.07 Ulteriori spese in materia sanitaria	0,00	0,00	0,00	0,00	0,00	0,00	0,00	0,00	0,00	0,00	0,00
13.08 Politica regionale unitaria per la tutela della salute (solo per le Regioni)	0,00	0,00	0,00	0,00	0,00	0,00	0,00	0,00	0,00	0,00	0,00
<b>Totale Missione 13 Tutela della salute</b>	<b>0,00</b>	<b>0,00</b>	<b>0,00</b>	<b>0,00</b>	<b>0,00</b>	<b>0,00</b>	<b>0,00</b>	<b>0,00</b>	<b>0,00</b>	<b>0,00</b>	<b>0,00</b>
<b>14 Missione 14 Sviluppo economico e competitività</b>											
14.01 Industria PMI e Artigianato	0,00	0,00	0,00	0,00	0,00	0,00	0,00	0,00	0,00	0,00	0,00
14.02 Commercio - reti distributive - tutela dei consumatori	0,00	0,00	0,00	0,00	0,00	0,00	0,00	0,00	0,00	0,00	0,00
14.03 Ricerca e innovazione	0,00	0,00	0,00	0,00	0,00	0,00	0,00	0,00	0,00	0,00	0,00
14.04 Reti e altri servizi di pubblica utilità	0,00	0,00	0,00	0,00	0,00	0,00	0,00	0,00	0,00	0,00	0,00
14.05 Politica regionale unitaria per lo sviluppo economico e la competitività (solo per le Regioni)	0,00	0,00	0,00	0,00	0,00	0,00	0,00	0,00	0,00	0,00	0,00
<b>Totale Missione 14 Sviluppo economico e competitività</b>	<b>0,00</b>	<b>0,00</b>	<b>0,00</b>	<b>0,00</b>	<b>0,00</b>	<b>0,00</b>	<b>0,00</b>	<b>0,00</b>	<b>0,00</b>	<b>0,00</b>	<b>0,00</b>
<b>15 Missione 15 Politiche per il lavoro e la formazione professionale</b>											
15.01 Servizi per lo sviluppo del mercato del lavoro	0,00	0,00	0,00	0,00	0,00	0,00	0,00	0,00	0,00	0,00	0,00
15.02 Formazione professionale	0,00	0,00	0,00	0,00	0,00	0,00	0,00	0,00	0,00	0,00	0,00
15.03 Sostegno all'occupazione	0,00	0,00	0,00	0,00	0,00	0,00	0,00	0,00	0,00	0,00	0,00
15.04 Politica regionale unitaria per il lavoro e la formazione professionale (solo per le Regioni)	0,00	0,00	0,00	0,00	0,00	0,00	0,00	0,00	0,00	0,00	0,00
<b>Totale Missione 15 Politiche per il lavoro e la formazione professionale</b>	<b>0,00</b>	<b>0,00</b>	<b>0,00</b>	<b>0,00</b>	<b>0,00</b>	<b>0,00</b>	<b>0,00</b>	<b>0,00</b>	<b>0,00</b>	<b>0,00</b>	<b>0,00</b>
<b>16 Missione 16 Agricoltura, politiche agroalimentari e pesca</b>											
16.01 Sviluppo del settore agricolo e del sistema agroalimentare	0,00	0,00	0,00	0,00	0,00	0,00	0,00	0,00	0,00	0,00	0,00
16.02 Caccia e pesca	0,00	0,00	0,00	0,00	0,00	0,00	0,00	0,00	0,00	0,00	0,00
16.03 Politica regionale unitaria per l'agricoltura, i sistemi agroalimentari, la caccia e la pesca (solo per le Regioni)	0,00	0,00	0,00	0,00	0,00	0,00	0,00	0,00	0,00	0,00	0,00

**SPESE CORRENTI - IMPEGNI**

MISSIONI PROGRAMMI/MACROAGGREGATI	Redditi da lavoro dipendente	Imposte e tasse a carico dell'ente	Acquisto di beni e servizi	Trasferimenti correnti	Trasferimenti di tributi (solo per le Regioni)	Fondi perequativi (solo per le Regioni)	Interessi passivi	Altre spese per redditi da capitale	Rimborsi e poste correttive delle entrate	Altre spese correnti	Totale
	101	102	103	104	105	106	107	108	109	110	100
<b>Totale Missione 16 Agricoltura, politiche agroalimentari e pesca</b>	0,00	0,00	0,00	0,00	0,00	0,00	0,00	0,00	0,00	0,00	0,00
<b>17 Missione 17 Energia e diversificazione delle fonti energetiche</b>											
17.01 Fonti energetiche	0,00	0,00	0,00	0,00	0,00	0,00	0,00	0,00	0,00	0,00	0,00
17.02 Politica regionale unitaria per l'energia e la diversificazione delle fonti energetiche (solo per le Regioni)	0,00	0,00	0,00	0,00	0,00	0,00	0,00	0,00	0,00	0,00	0,00
<b>Totale Missione 17 Energia e diversificazione delle fonti energetiche</b>	0,00	0,00	0,00	0,00	0,00	0,00	0,00	0,00	0,00	0,00	0,00
<b>18 Missione 18 Relazioni con le altre autonomie territoriali e locali</b>											
18.01 Relazioni finanziarie con le altre autonomie territoriali	0,00	0,00	0,00	0,00	0,00	0,00	0,00	0,00	0,00	0,00	0,00
18.02 Politica regionale unitaria per le relazioni con le altre autonomie territoriali e locali (solo per le Regioni)	0,00	0,00	0,00	0,00	0,00	0,00	0,00	0,00	0,00	0,00	0,00
<b>Totale Missione 18 Relazioni con le altre autonomie territoriali e locali</b>	0,00	0,00	0,00	0,00	0,00	0,00	0,00	0,00	0,00	0,00	0,00
<b>19 Missione 19 Relazioni internazionali</b>											
19.01 Relazioni internazionali e Cooperazione allo sviluppo	0,00	0,00	3.003,03	4.548,50	0,00	0,00	0,00	0,00	0,00	0,00	7.551,53
19.02 Cooperazione territoriale (solo per le Regioni)	0,00	0,00	0,00	0,00	0,00	0,00	0,00	0,00	0,00	0,00	0,00
<b>Totale Missione 19 Relazioni internazionali</b>	0,00	0,00	3.003,03	4.548,50	0,00	0,00	0,00	0,00	0,00	0,00	7.551,53
<b>20 Missione 20 Fondi e accantonamenti</b>											
20.01 Fondo di riserva	0,00	0,00	0,00	0,00	0,00	0,00	0,00	0,00	0,00	0,00	0,00
20.02 Fondo crediti di dubbia esigibilità	0,00	0,00	0,00	0,00	0,00	0,00	0,00	0,00	0,00	0,00	0,00
20.03 Altri Fondi	0,00	0,00	0,00	0,00	0,00	0,00	0,00	0,00	0,00	0,00	0,00
<b>Totale Missione 20 Fondi e accantonamenti</b>	0,00	0,00	0,00	0,00	0,00	0,00	0,00	0,00	0,00	0,00	0,00
<b>50 Missione 50 Debito pubblico</b>											
50.01 Quota interessi ammortamento mutui e prestiti obbligazionari	0,00	0,00	0,00	0,00	0,00	0,00	890,56	0,00	0,00	0,00	890,56



# PROSPETTO DELLE SPESE DI BILANCIO PER MISSIONI, PROGRAMMI E MACROAGGREGATI

PARCO NORD MILANO

Esercizio: 2021 (Allegato e) al Rendiconto - Spese per macroaggregati

## SPESE CORRENTI - IMPEGNI

MISSIONI PROGRAMMI/MACROAGGREGATI	Redditi da lavoro dipendente	Imposte e tasse a carico dell'ente	Acquisto di beni e servizi	Trasferimenti correnti	Trasferimenti di tributi (solo per le Regioni)	Fondi perequativi (solo per le Regioni)	Interessi passivi	Altre spese per redditi da capitale	Rimborsi e poste correttive delle entrate	Altre spese correnti	Totale
	101	102	103	104	105	106	107	108	109	110	100
<b>Totale Missione 50 Debito pubblico</b>	0,00	0,00	0,00	0,00	0,00	0,00	890,56	0,00	0,00	0,00	890,56
<b>60 Missione 60 Anticipazioni finanziarie</b>											
60.01 Restituzione anticipazione di tesoreria	0,00	0,00	0,00	0,00	0,00	0,00	0,00	0,00	0,00	0,00	0,00
<b>Totale Missione 60 Anticipazioni finanziarie</b>	0,00	0,00	0,00	0,00	0,00	0,00	0,00	0,00	0,00	0,00	0,00
<b>Totale Generale</b>	1.383.221,54	144.509,67	2.773.125,04	4.548,50	0,00	0,00	892,10	0,00	0,00	24.840,32	4.331.137,17

## IMPEGNI

CODICE	VOCE	Totale	di cui non ricorrenti
<b>TITOLO 1 - Spese correnti</b>			
101	Redditi da lavoro dipendente	1.383.221,54	0,00
102	Imposte e tasse a carico dell'ente	144.509,67	0,00
103	Acquisto di beni e servizi	2.773.125,04	266.416,17
104	Trasferimenti correnti	4.548,50	0,00
105	Trasferimenti di tributi (solo per le Regioni)	0,00	0,00
106	Fondi perequativi (solo per le Regioni)	0,00	0,00
107	Interessi passivi	892,10	0,00
108	Altre spese per redditi da capitale	0,00	0,00
109	Rimborsi e poste correttive delle entrate	0,00	0,00
110	Altre spese correnti	24.840,32	0,00
<b>Totale TITOLO 1</b>		<b>4.331.137,17</b>	<b>266.416,17</b>
<b>TITOLO 2 - Spese in conto capitale</b>			
201	Tributi in conto capitale a carico dell'ente	0,00	0,00
202	Investimenti fissi lordi e acquisto di terreni	952.669,96	952.669,96
203	Contributi agli investimenti	0,00	0,00
204	Altri trasferimenti in conto capitale	0,00	0,00
205	Altre spese in conto capitale	10.334,00	10.334,00
<b>Totale TITOLO 2</b>		<b>963.003,96</b>	<b>963.003,96</b>
<b>TITOLO 3 - Spese per incremento di attività finanziarie</b>			
301	Acquisizioni di attività finanziarie	0,00	0,00
302	Concessione crediti di breve termine	0,00	0,00
303	Concessione crediti di medio-lungo termine	0,00	0,00
304	Altre spese per incremento di attività finanziarie	0,00	0,00
<b>Totale TITOLO 3</b>		<b>0,00</b>	<b>0,00</b>
<b>TITOLO 4 - Rimborso di prestiti</b>			
401	Rimborso di titoli obbligazionari	0,00	0,00
402	Rimborso prestiti a breve termine	0,00	0,00
403	Rimborso mutui e altri finanziamenti a medio lungo termine	4.628,60	0,00
404	Rimborso di altre forme di indebitamento	0,00	0,00
405	Fondi per rimborso prestiti (1)	0,00	0,00
<b>Totale TITOLO 4</b>		<b>4.628,60</b>	<b>0,00</b>
<b>TITOLO 5 - Chiusura Anticipazioni da istituto tesoriere/cassiere</b>			
501	Chiusura Anticipazioni ricevute da istituto tesoriere/cassiere	0,00	0,00
<b>Totale TITOLO 5</b>		<b>0,00</b>	<b>0,00</b>
<b>TITOLO 7 - Spese per conto terzi e partite di giro</b>			
701	Uscite per partite di giro	521.517,10	0,00
702	Uscite per conto terzi	580.760,96	0,00
<b>Totale TITOLO 7</b>		<b>1.102.278,06</b>	<b>0,00</b>
<b>TOTALE IMPEGNI</b>		<b>6.401.047,79</b>	<b>1.229.420,13</b>

(1) Gli stanziamenti di spesa riguardanti il macroaggregato "Fondi per rimborso prestiti" non possono essere impegnati e pagati.





## Residui Attivi Mantenuti

PARCO NORD MILANO

Esercizio: 2022

Anno	Numero	Sub	Oggetto	Cod. Bilancio	Capitolo	Importo	Reversali	Residuo Mantenuto
			Debitore					
2009	16	0	DEPOSITI CAUZIONALI per attivazione officina produzione energia	9.0200.04	2400	90,00	0,00	90,00
2012	63	0	DEPOSITO CAUZIONALE PER NUOVA FORNITURA IDRICA IN VIA MM S.p.A.	9.0200.04	2400	3.772,45	0,00	3.772,45
2012	122	0	- RagioRimborso DEPOSITO CAUZIONALE PER CONCESSIONE DI	9.0200.04	2400	3.321,00	0,00	3.321,00
2013	127	0	DEPOSITO CAUZIONALE PER ATTIVAZIONE CONCESSIONE DI PROVINCIA DI MILANO	9.0200.04	2400	250,00	0,00	250,00
2013	128	0	DEPOSITI CAUZIONALI Si.Se S.r.l. Si.Se Sistemi segnaletici S.p.a.	9.0200.04	2400	74,08	0,00	74,08
2015	18	0	DEPOSITO CAUZIONALE CONCESSIONE POZZO VIA CAMPESTRE IN	9.0200.04	2400	250,00	0,00	250,00
2015	41	0	Spese registrazione contratto Puricelli Ambiente Verde Srl Puricelli Ambiente Verde S.r.l.	9.0200.99	2500	200,00	0,00	200,00
2015	45	0	AFFIDAMENTO POSTAZIONI DI RISTORAZIONE PRESSO LO STREET Naturale di Luca Chiappa	3.0100.02	120	366,00	0,00	366,00
2016	144	0	CANONE IMPIANTO SPORTIVO DAL 01/01/2016 AL 30/09/2016 TENNIS CLUB SESTO SAN GIOVANNI	3.0100.02	120	3.100,00	0,00	3.100,00
2017	25	0	RIMBORSO SPESA PER PUBBLICAZIONE GARA FORNITURA BENI A	9.0200.99	2500	42,29	0,00	42,29
2017	66	0	CONTRIBUTI DA ENTI CONSORZIATI PER OPERE FUORI DAL	4.0200.01	1900	2.000,00	0,00	2.000,00
2017	72	0	CANONE DI POSTAZIONE VENDITA BIBITE "AREA COMPRESA FRA MESSINA GIOVANNA	3.0100.02	120	549,00	0,00	549,00
2018	150	0	Corrispettivo occupazione suolo pubblico periodo 2016-2018 - LEGEND LEGEND 54 SAS di Refolo & C.	3.0100.02	120	161,02	0,00	161,02
2018	202	0	ATTIVITA' DI SPONSORIZZAZIONE FESTIVAL BIODIVERSITA' 2018 Azzero CO2 Srl	3.0100.02	140	6.100,00	0,00	6.100,00
2018	210	0	RIMBORSO 770/2017 Erario Ritenute	3.0500.02	150	48,20	0,00	48,20



## Residui Attivi Mantenuti

PARCO NORD MILANO

Esercizio: 2022

Anno	Numero	Sub	Oggetto	Cod. Bilancio	Capitolo	Importo	Reversali	Residuo Mantenuto
			Debitore					
2018	225	0	Provisori Vodafone regolarizzati con mandati VODAFONE ITALIA S.P.A.	9.0200.99	2500	3.695,92	0,00	3.695,92
2018	229	0	Convenzione tra il Parco Nord Milano e il comune di Cusano Milanino per COMUNE DI CUSANO MILANINO	2.0101.02	87	3.000,00	0,00	3.000,00
2019	2	0	CONTRIBUTI OPERE FUORI DAL PERIMETRO DEL PARCO - REGIONE LOMBARDIA	4.0200.01	1900	9.659,99	0,00	9.659,99
2019	5	0	INTROITI DALLA FONDAZIONE CARIPIO - Progetto "Dal Lura alle PARCO DELLE GROANE	3.0100.02	145	151.932,18	0,00	151.932,18
2019	11	0	AFFITTI E INTROITI DERIVANTI DAGLI IMMOBILI - legend - refolo	3.0100.02	120	7.320,00	0,00	7.320,00
2019	51	0	INTROITI DALLA FONDAZIONE CARIPIO - Progetto "Dal Lura alle PARCO DELLE GROANE	3.0100.02	145	40.379,36	0,00	40.379,36
2019	53	0	IMPEGNO DI SPESA IN RELAZIONE AL RAVVEDIMENTO OPEROSO Basso Jessica	9.0100.03	2240	7,83	0,00	7,83
2019	55	0	EROGAZIONI LIBERALI DA PRIVATI E AZIENDE passeggiata didattica DIVERSI COME DA ELENCO ALLEGATO	3.0100.03	142	236,95	0,00	236,95
2019	109	0	Corrispettivo a copertura degli oneri di gestione convenzione: Gestore dei Servizi Elettrici - GSE S.p.A.	9.0200.99	2500	90,37	0,00	90,37
2019	125	0	EROGAZIONI LIBERALI DA PRIVATI E AZIENDE fai sbocciare il Natale DIVERSI COME DA ELENCO ALLEGATO	3.0100.03	142	20,00	0,00	20,00
2019	143	0	CONTRIBUTI CORRENTI DA ALTRI ENTI PUBBLICI - Convenzione	2.0101.02	81	75.000,00	0,00	75.000,00
2019	148	0	INDIZIONE DELLA PROCEDURA APERTA DELL'APPALTO-ASTA	9.0200.99	2500	307,35	0,00	307,35
2019	155	0	RIMBORSO SPESE PER DOPPIO PAGAMENTO V.A. (Geesink) da	9.0200.99	2500	41,67	0,00	41,67
2019	161	0	DIRITTI DI SEGRETERIA az. Agricola cattaneo da prelevare da ccp.	3.0100.02	90	1.038,43	0,00	1.038,43
2019	187	0	canone orti anno 2019 DIVERSI COME DA ELENCO ALLEGATO	3.0100.03	121	690,00	0,00	690,00



## Residui Attivi Mantenuti

PARCO NORD MILANO

Esercizio: 2022

Anno	Numero	Sub	Oggetto	Cod. Bilancio	Capitolo	Importo	Reversali	Residuo Mantenuto
			Debitore					
2019	196	0	Contributo progetto servizio civile "IlParcofacultura" - Riserva Torbiere ENTE PER LA GESTIONE RISERVA NATURALE "TORBIERE DEL	2.0101.02	81	1.200,00	0,00	1.200,00
2019	197	0	Contributo progetto servizio civile "IlParcofacultura" - Parco Adamello	2.0101.02	81	1.200,00	0,00	1.200,00
2019	220	0	EROGAZIONI LIBERALI DA PRIVATI E AZIENDE - Donazione per la DIVERSI COME DA ELENCO ALLEGATO	3.0100.03	142	50,00	0,00	50,00
2019	221	0	IMPEGNO DI SPESA PER PUBBLICAZIONE BANDO GARA SERVIZIO	9.0200.99	2500	1.214,61	0,00	1.214,61
2019	249	0	EROGAZIONI LIBERALI DA PRIVATI E AZIENDE - area benessere DIVERSI COME DA ELENCO ALLEGATO	3.0100.03	142	30,00	0,00	30,00
2019	250	0	EROGAZIONI LIBERALI DA PRIVATI E AZIENDE - Donazione australiani DIVERSI COME DA ELENCO ALLEGATO	3.0100.03	142	30,00	0,00	30,00
2019	251	0	EROGAZIONI LIBERALI DA PRIVATI E AZIENDE donazione visita DIVERSI COME DA ELENCO ALLEGATO	3.0100.03	142	130,00	0,00	130,00
2019	252	0	EROGAZIONI LIBERALI DA PRIVATI E AZIENDE - visita guidata gev - DIVERSI COME DA ELENCO ALLEGATO	3.0100.03	142	50,00	0,00	50,00
2019	253	0	EROGAZIONI LIBERALI DA PRIVATI E AZIENDE - festa degli animali DIVERSI COME DA ELENCO ALLEGATO	3.0100.03	142	160,00	0,00	160,00
2019	254	0	EROGAZIONI LIBERALI DA PRIVATI E AZIENDE - donazione cascina DIVERSI COME DA ELENCO ALLEGATO	3.0100.03	142	700,00	0,00	700,00
2019	255	0	EROGAZIONI LIBERALI DA PRIVATI E AZIENDE - passeggiata didattica DIVERSI COME DA ELENCO ALLEGATO	3.0100.03	142	130,00	0,00	130,00
2019	256	0	EROGAZIONI LIBERALI DA PRIVATI E AZIENDE - risottata festa di DIVERSI COME DA ELENCO ALLEGATO	3.0100.03	142	1.000,00	0,00	1.000,00
2019	258	0	EROGAZIONI LIBERALI DA PRIVATI E AZIENDE - Donazione AMON DIVERSI COME DA ELENCO ALLEGATO	3.0100.03	142	190,00	0,00	190,00
2019	259	0	EROGAZIONI LIBERALI DA PRIVATI E AZIENDE - donazione utilizzo DIVERSI COME DA ELENCO ALLEGATO	3.0100.03	142	200,00	0,00	200,00
2019	260	0	EROGAZIONI LIBERALI DA PRIVATI E AZIENDE - donazione utilizzo DIVERSI COME DA ELENCO ALLEGATO	3.0100.03	142	100,00	0,00	100,00



## Residui Attivi Mantenuti

PARCO NORD MILANO

Esercizio: 2022

Anno	Numero	Sub	Oggetto	Cod. Bilancio	Capitolo	Importo	Reversali	Residuo Mantenuto
			Debitore					
2019	261	0	EROGAZIONI LIBERALI DA PRIVATI E AZIENDE - incontri oxy.gen DIVERSI COME DA ELENCO ALLEGATO	3.0100.03	142	610,00	0,00	610,00
2019	262	0	EROGAZIONI LIBERALI DA PRIVATI E AZIENDE - Donazione DIVERSI COME DA ELENCO ALLEGATO	3.0100.03	142	60,00	0,00	60,00
2019	263	0	EROGAZIONI LIBERALI DA PRIVATI E AZIENDE - donazioni teca DIVERSI COME DA ELENCO ALLEGATO	3.0100.03	142	196,62	0,00	196,62
2019	278	0	VENDITA ENERGIA ELETTRICA Gestore dei Servizi Elettrici - GSE S.p.A.	3.0100.03	191	11,42	0,00	11,42
2019	294	0	RIMBORSO SPESE PER SERVIZI CONTO TERZI - SPESE DIVERSI COME DA ELENCO ALLEGATO	9.0200.99	2500	600,00	0,00	600,00
2019	296	0	RIMBORSO SPESE PER SERVIZI CONTO TERZI - fattura McAfee non DIVERSI COME DA ELENCO ALLEGATO	9.0200.99	2500	39,97	0,00	39,97
2020	2	0	INTROITI DALLA FONDAZIONE CARIPLO - Progetto "Dal Lura alle PARCO DELLE GROANE	3.0100.02	145	4.000,00	0,00	4.000,00
2020	6	0	Riqualificazione del patrimonio naturale tramite interventi di manutenzione REGIONE LOMBARDIA	2.0101.02	81	82,27	0,00	82,27
2020	10	0	CONTRIBUTI CORRENTI DA ALTRI ENTI PUBBLICI - Convenzione	2.0101.02	81	75.000,00	0,00	75.000,00
2020	14	0	EROGAZIONI LIBERALI DA PRIVATI E AZIENDE - Donazione per DIVERSI COME DA ELENCO ALLEGATO	3.0100.03	142	1.170,00	0,00	1.170,00
2020	15	0	EROGAZIONI LIBERALI DA PRIVATI E AZIENDE - visite guidate scuole DIVERSI COME DA ELENCO ALLEGATO	3.0100.03	142	434,00	0,00	434,00
2020	16	0	EROGAZIONI LIBERALI DA PRIVATI E AZIENDE - calendario cani DIVERSI COME DA ELENCO ALLEGATO	3.0100.03	142	460,00	0,00	460,00
2020	17	0	INTROITI DALLA FONDAZIONE CARIPLO - bando "ReLambro SE" (Rete	3.0100.02	145	21.345,68	0,00	21.345,68
2020	18	0	INTROITI DALLA FONDAZIONE CARIPLO - progetto Parco Grugnotorto PARCO DELLE GROANE	3.0100.02	145	8.470,00	0,00	8.470,00
2020	21	0	INTROITI DALLA FONDAZIONE CARIPLO - Progetto "Dal Lura alle PARCO DELLE GROANE	3.0100.02	145	42.620,64	0,00	42.620,64



## Residui Attivi Mantenuti

PARCO NORD MILANO

Esercizio: 2022

Anno	Numero	Sub	Oggetto	Cod. Bilancio	Capitolo	Importo	Reversali	Residuo Mantenuto
			Debitore					
2020	45	0	IMPEGNO DI SPESA PER PUBBLICAZIONE ESITO GARA SERVIZIO	9.0200.99	2500	1.278,04	0,00	1.278,04
2020	50	0	AFFITTO VILLA TORRETTA ANNO 2020 GDF HOTEL S.R.L.	3.0100.02	120	8.810,19	0,00	8.810,19
2020	55	0	CONTRIBUTI CORRENTI DA ALTRI ENTI PUBBLICI - Contributo progetto CONSORZIO PARCO DEL LURA	2.0101.02	81	1.200,00	0,00	1.200,00
2020	67	0	CONTRIBUTI CORRENTI DA ALTRI ENTI PUBBLICI - Contributo progetto COMUNITÀ MONTANA DI VALLE CAMONICA	2.0101.02	81	1.200,00	0,00	1.200,00
2020	77	0	PROVENTI DA SANZIONI IN VIOLAZIONE NORME TUTELA PARCO - DIVERSI COME DA ELENCO ALLEGATO	3.0200.01	100	234,02	0,00	234,02
2020	91	0	CONTRIBUTO PER INVESTIMENTI COMUNE DI BRESCO COMUNE DI BRESCO	4.0200.01	1052	0,10	0,00	0,10
2020	141	0	SERVIZIO EDUCAZIONE AMBIENTALE PRESSO AULA VERDE - KOINE KOINE COOPERATIVA SOCIALE ONLUS	3.0100.02	120	1.300,52	0,00	1.300,52
2020	157	0	EROGAZIONI LIBERALI DA PRIVATI E AZIENDE - Etifor	3.0100.03	142	5.000,00	0,00	5.000,00
2020	159	0	Convenzione con Comune di Novate Comune di Novate Milanese	2.0101.02	81	15.200,00	0,00	15.200,00
2020	164	0	Progetto Bando 57 Fondazione Comunitaria Milano	3.0100.02	144	2.000,00	0,00	2.000,00
2020	172	0	EROGAZIONI LIBERALI DA PRIVATI E AZIENDE - Dona un albero Ursula DIVERSI COME DA ELENCO ALLEGATO	3.0100.03	142	350,00	0,00	350,00
2020	174	0	CONTRIBUTI CORRENTI DA ALTRI ENTI PUBBLICI - Contributo progetto PARCO DELLE GROANE	2.0101.02	81	900,00	0,00	900,00
2020	176	0	CONTRIBUTI CORRENTI DA ALTRI ENTI PUBBLICI - contributo progetto PARCO REGIONALE VALLE LAMBRO	2.0101.02	81	600,00	0,00	600,00
2020	181	0	SPLIT PAYMENT - Trattenute per attività istituzionali soggetti a split	9.0200.05	2700	3.775,58	0,00	3.775,58
2020	240	0	ADEMPIMENTI NORMATIVI INCENTIVI PROGETTAZIONE INTERNA	3.0500.99	200	14.824,08	0,00	14.824,08



## Residui Attivi Mantenuti

PARCO NORD MILANO

Esercizio: 2022

Anno	Numero	Sub	Oggetto	Cod. Bilancio	Capitolo	Importo	Reversali	Residuo Mantenuto
			Debitore					
2021	1	0	CONTRIBUTI CORRENTI DA ALTRI ENTI PUBBLICI - Convenzione	2.0101.02	81	75.000,00	0,00	75.000,00
2021	2	0	CONTRIBUTO REGIONALE IN C/CAPITALE - Decreto n. 16682 del REGIONE LOMBARDIA	4.0200.01	1010	39.846,15	0,00	39.846,15
2021	8	0	Progetto Bando 57 Fondazione Comunitaria Milano	3.0100.02	144	5.325,00	0,00	5.325,00
2021	9	0	INTROITI DALLA FONDAZIONE CARIPIO - bando "ReLambro SE" (Rete	3.0100.02	145	165.855,32	0,00	165.855,32
2021	10	0	INTROITI DALLA FONDAZIONE CARIPIO - bando "ReLambro SE" (Rete	3.0100.02	145	61.584,32	0,00	61.584,32
2021	11	0	INTROITI DA CONVENZIONI CON ENTI - FUORI PARCO - Cap Holding	3.0100.02	146	71.000,00	0,00	71.000,00
2021	12	0	RITENUTE ERARIALI AI PROFESSIONISTI E AI COLLABORATORI	9.0100.03	2240	200,00	0,00	200,00
2021	20	0	PERSEO - Fondo Previdenza Complementare (CARONARA) DIVERSI DIPENDENTI	9.0100.02	2100	22,27	0,00	22,27
2021	28	0	IMPEGNO DI SPESA PER PUBBLICAZIONE BANDO GARA SERVIZIO	9.0200.99	2500	1.504,53	0,00	1.504,53
2021	32	0	INDIZIONE PROCEDURA APERTA DELL'APPALTO SERVIZIO	9.0200.99	2500	2.800,00	0,00	2.800,00
2021	43	0	SPLIT PAYMENT - Trattenute per attività istituzionali soggetti a split	9.0200.05	2700	757,96	0,00	757,96
2021	46	0	IMPEGNO DI SPESA PER PUBBLICAZIONE ESITO GARA SERVIZIO	9.0200.99	2500	1.657,44	0,00	1.657,44
2021	47	0	IMPEGNO DI SPESA PER PUBBLICAZIONE BANDO GARA SERVIZIO	9.0200.99	2500	1.432,96	0,00	1.432,96
2021	49	0	IMPEGNO DI SPESA PER PUBBLICAZIONE ESITO GARA SERVIZIO	9.0200.99	2500	1.600,50	0,00	1.600,50
2021	50	0	IMPEGNO DI SPESA PER PUBBLICAZIONE BANDO GARA SERVIZIO	9.0200.99	2500	1.463,87	0,00	1.463,87



## Residui Attivi Mantenuti

PARCO NORD MILANO

Esercizio: 2022

Anno	Numero	Sub	Oggetto	Cod. Bilancio	Capitolo	Importo	Reversali	Residuo Mantenuto
			Debitore					
2021	52	0	CORRISPETTIVO PER CONCESSIONE DI GESTIONE COMPLESSO F.C. INTERNAZIONALE MILANO S.P.A.	3.0100.02	120	21.692,77	0,00	21.692,77
2021	53	0	Contributo Servizio Civile anno 2021 OrtoComuneNiguarda OrtoComuneNiguarda	2.0101.02	81	60,00	0,00	60,00
2021	55	0	Contributo Servizio Civile anno 2021 - Parco Lombardi della Valle del Parco Lombardi della Valle del Ticino	2.0101.02	81	7.200,00	0,00	7.200,00
2021	56	0	Contributo Servizio Civile anno 2021 - ENTE PER LA GESTIONE ENTE PER LA GESTIONE RISERVA NATURALE "TORBIERE DEL	2.0101.02	81	60,00	0,00	60,00
2021	58	0	Contributo Servizio Civile anno 2021 - ENTE PER LA GESTIONE DEL ENTE PER LA GESTIONE DEL PARCO REGIONALE DI	2.0101.02	81	4.500,00	0,00	4.500,00
2021	60	0	Contributo Servizio Civile anno 2021 - Ente Riserva Naturale Incisioni	2.0101.02	81	600,00	0,00	600,00
2021	61	0	Contributo Servizio Civile anno 2021 - PARCO DELLE GROANE PARCO DELLE GROANE	2.0101.02	81	300,00	0,00	300,00
2021	66	0	ACCERTAMENTI FINANZIARI PER POSTAZIONI DI RISTORAZIONE GAMBERI LUCA	3.0100.02	120	244,00	0,00	244,00
2021	69	0	Contributo Fondazione di Comunità di Milano Fondo ForestaMi -	3.0100.02	144	236.636,00	0,00	236.636,00
2021	70	0	Contributo Fondazione di Comunità di Milano Onlus progetto ForestaMi -	3.0100.02	144	60.000,00	0,00	60.000,00
2021	73	0	Rimborso pubblicazione gara APPALTO SERVIZIO MANUTENZIONE	9.0200.99	2500	2.800,00	0,00	2.800,00
2021	102	0	REGISTRAZIONE CONTRATTI TECNOMONT SERVICE SRL E AZ. DIVERSI COME DA ELENCO ALLEGATO	9.0200.99	2500	400,00	0,00	400,00
2021	117	0	CONTRIBUTI COMUNE DI BRESCO PER FUNZIONAMENTO COMUNE DI BRESCO	2.0101.02	84	84.602,00	73.742,00	10.860,00
2021	123	0	CONTRIBUTO PER INVESTIMENTI COMUNE DI BRESCO COMUNE DI BRESCO	4.0200.01	1052	25.886,00	0,00	25.886,00
2021	149	0	IMPEGNO DI SPESA PER PUBBLICAZIONE BANDO DI GARA	9.0200.99	2500	1.278,99	0,00	1.278,99



## Residui Attivi Mantenuti

PARCO NORD MILANO

Esercizio: 2022

Anno	Numero	Sub	Oggetto	Cod. Bilancio	Capitolo	Importo	Reversali	Residuo Mantenuto
			Debitore					
2021	151	0	OMME NON DI COMPETENZA GESTIONE PAGOPA DIRITTI VARI - COMUNE DI BRESCO	3.0100.02	90	20,00	0,00	20,00
2021	186	0	Corrispettivo occupazione suolo pubblico periodo 2021 LEGEND 54 SAS di Refolo & C.	3.0100.02	120	6.100,00	6.075,00	25,00
2021	192	0	CONTRIBUTO REGIONALE IN C/CAPITALE - Servizio GEV conto REGIONE LOMBARDIA	4.0200.01	1010	10.334,52	10.334,00	0,52
2021	198	0	RIMBORSO SPESE PER SERVIZI CONTO TERZI REGISTRAZIONE IL PONTE COOPERATIVA SOCIALE ONLUS	9.0200.99	2500	200,00	0,00	200,00
2021	201	0	RIMBORSO SPESE PER SERVIZI CONTO TERZI REGISTRAZIONE DIVERSI COME DA ELENCO ALLEGATO	9.0200.99	2500	200,00	0,00	200,00
2021	208	0	Progetto servizio civile anno 2021 Semi di Cultura - FONDAZIONE FONDAZIONE CINETECA ITALIANA	2.0101.02	81	2.460,00	1.860,00	600,00
2021	210	0	Gestione centro estivo Aula Verde Koine KOINE COOPERATIVA SOCIALE ONLUS	3.0100.02	122	7.929,70	0,00	7.929,70
2021	216	0	RIMBORSO SPESE PER MCAFEE IRELAND LIMITED PFM McAfee McAfee S.R.L.	9.0200.99	2500	79,95	0,00	79,95
2021	219	0	Cauzione offerta Parco Nord Milano - asta immobiliare Speranza	9.0200.04	2400	134.625,00	0,00	134.625,00
2021	220	0	Convenzione Val Masino ed. Ambientale - Comune Val Masino Riserva	2.0101.02	81	11.000,00	0,00	11.000,00
2021	221	0	convenzione con il PLIS Grubria per la redazione di un progetto	3.0100.02	146	9.700,00	0,00	9.700,00
2021	222	0	Convenzione con il PLIS Grubria per la redazione di uno studio nelle aree GRUBRIA PLIS	3.0100.02	146	10.000,00	0,00	10.000,00
2021	223	0	INTROITI DALLA FONDAZIONE CARIPL0 - "Immuni è natura" Fondazione Cassa di Risparmio delle Province Lombarde	3.0100.02	145	30.000,00	0,00	30.000,00
2021	224	0	Convenzione CAP Holding S.p.A. relativa alla collaborazione per la CAP Holding S.p.A.	3.0100.02	146	15.220,93	0,00	15.220,93
2021	225	0	Convenzione progettazione, della direzione dei lavori, della verifica di CAP Holding S.p.A.	3.0100.02	146	6.000,00	0,00	6.000,00





## Residui Attivi Mantenuti

PARCO NORD MILANO

Esercizio: 2022

Anno	Numero	Sub	Oggetto	Cod. Bilancio	Capitolo	Importo	Reversali	Residuo Mantenuto
			Debitore					
2021	228	0	CONVENZIONE TRA IL COMUNE DI NOVATE MILANESE E L'ENTE Comune di Novate Milanese	3.0100.02	147	57.781,23	0,00	57.781,23
2021	232	0	EROGAZIONI LIBERALI DA PRIVATI E AZIENDE festa di compleanno DIVERSI COME DA ELENCO ALLEGATO	3.0100.03	142	141,00	0,00	141,00
2021	237	0	CORRISPETTIVO AFFITTO ANNO 2021 GDF HOTEL S.R.L.	3.0100.02	120	107.228,76	0,00	107.228,76
<b>Totale generale</b>						<b>1.817.233,00</b>	<b>92.011,00</b>	<b>1.725.222,00</b>



## Residui Passivi Mantenuti

PARCO NORD MILANO

Esercizio: 2022

Anno	Numero	Sub	Oggetto	Cod. Bilancio	Capitolo	Importo	Mandati	Residuo Mantenuto
			Beneficiario					
2003	301	0	RESTITUZIONI DEPOSITI CAUZIONALI - Candido Pasquale CANDIDO PASQUALE	99.01.7.0701	2400	238,10	0,00	238,10
2003	302	0	RESTITUZIONI DEPOSITI CAUZIONALI - Lauro Vincenzo LAURO VINCENZO	99.01.7.0701	2400	263,55	0,00	263,55
2003	303	0	RESTITUZIONI DEPOSITI CAUZIONALI - Lauro Domenico LAURO DOMENICO	99.01.7.0701	2400	350,00	0,00	350,00
2003	304	0	RESTITUZIONI DEPOSITI CAUZIONALI - Lauro Angela LAURO ANGELA	99.01.7.0701	2400	400,00	0,00	400,00
2005	389	0	RESTITUZIONI DEPOSITI CAUZIONALI Tennis Club Sesto San Giovanni TENNIS CLUB SESTO SAN GIOVANNI	99.01.7.0701	2400	2.000,00	0,00	2.000,00
2005	412	0	RESTITUZIONI DEPOSITI CAUZIONALI Del Curto S.r.l.	99.01.7.0701	2400	1.000,00	0,00	1.000,00
2006	203	0	RESTITUZIONI DEPOSITI CAUZIONALI Azienda Agricola Boschiva Monti Azienda Agricola Boschiva Monti Francesco	99.01.7.0701	2400	1.000,00	0,00	1.000,00
2006	221	0	RESTITUZIONI DEPOSITI CAUZIONALI Lauro Vincenzo LAURO VINCENZO	99.01.7.0701	2400	247,65	0,00	247,65
2006	222	0	RESTITUZIONI DEPOSITI CAUZIONALI Lauro Domenico LAURO DOMENICO	99.01.7.0701	2400	265,60	0,00	265,60
2006	223	0	RESTITUZIONI DEPOSITI CAUZIONALI Lauro Angela LAURO ANGELA	99.01.7.0701	2400	100,00	0,00	100,00
2006	224	0	RESTITUZIONI DEPOSITI CAUZIONALI Candido Pasquale CANDIDO PASQUALE	99.01.7.0701	2400	261,90	0,00	261,90
2007	373	0	RESTITUZIONI DEPOSITI CAUZIONALI Erlang S.r.l. ERLANG IMPIANTI S.R.L.	99.01.7.0701	2400	277,13	0,00	277,13
2007	393	0	RESTITUZIONI DEPOSITI CAUZIONALI koinè	99.01.7.0701	2400	1.557,00	0,00	1.557,00
2007	468	0	PROGETTO MILANO 2001 (del GC 10/12/07)	9.02.2.0202	1835	1.335,26	1.298,35	36,91
2007	468	66	PROGETTO DI COMPLETAMENTO PAVIMENTO IN LEGNO DEL DIEFFE ARREDO URBANO SRL	9.02.2.0202	1835	36,91	0,00	36,91



## Residui Passivi Mantenuti

PARCO NORD MILANO

Esercizio: 2022

Anno	Numero	Sub	Oggetto	Cod. Bilancio	Capitolo	Importo	Mandati	Residuo Mantenuto
			Beneficiario					
2008	218	0	RESTITUZIONI DEPOSITI CAUZIONALI CBM Service S.r.l. CMB SERVICE S.R.L.	99.01.7.0701	2400	400,00	0,00	400,00
2008	320	0	Cauzione provvisoria gara ed. Ambientale - aula verde anno 2008-2011 KOINE COOPERATIVA SOCIALE ONLUS	99.01.7.0701	2400	1.500,00	0,00	1.500,00
2009	110	0	PROROGA fino al 15/03/09 DELL'AFFIDAMENTO DEL SERVIZIO DI Lavasecco di Garofalo Enza	1.10.1.0103	626	188,70	0,00	188,70
2009	166	0	PROCEDURA NEGOZIATA PER AGGIUDICAZIONE SERVIZIO Lavasecco di Garofalo Enza	1.10.1.0103	626	3.162,70	0,00	3.162,70
2009	421	0	RESTITUZIONI DEPOSITI CAUZIONALI - Associazione Idea Associazione Idea	99.01.7.0701	2400	400,00	0,00	400,00
2010	24	0	PROCEDURA NEGOZIATA PER AGGIUDICAZIONE SERVIZIO Lavasecco di Garofalo Enza	1.10.1.0103	626	6.000,00	0,00	6.000,00
2013	146	0	RESTITUZIONI DEPOSITI CAUZIONALI - gestione parcheggi - CONSERVIZI G.P.S. S.c.r.l.	99.01.7.0701	2400	1.500,00	0,00	1.500,00
2013	148	0	RESTITUZIONI DEPOSITI CAUZIONALI - integrazione - associazione Associazione Idea	99.01.7.0701	2400	1.100,00	0,00	1.100,00
2013	158	0	RESTITUZIONI DEPOSITI CAUZIONALI CPRM Cooperativa Posteggi CPRM Cooperativa Posteggi	99.01.7.0701	2400	100,00	0,00	100,00
2013	165	0	RESTITUZIONI DEPOSITI CAUZIONALI noleggio bici SOCIETA' HAPPY BIKE MARIO ALBERTO ALFEO	99.01.7.0701	2400	100,00	0,00	100,00
2013	313	0	RESTITUZIONI DEPOSITI CAUZIONALI Si.Se S.r.l. Si.Se Sistemi segnaletici S.p.a.	99.01.7.0701	2400	74,08	0,00	74,08
2014	109	0	RESTITUZIONI DEPOSITI CAUZIONALE Naturale di Luca Chiappa	99.01.7.0701	2400	250,00	0,00	250,00
2014	299	0	IMPEGNO DI SPESA PER RIMBORSI SPESE PARTECIPAZIONE	1.09.1.0103	875	1.015,04	0,00	1.015,04
2014	359	0	IMPEGNO DI SPESA PER FORMAZIONE SU FUNDRAISING - AEB	1.10.1.0103	220	503,00	0,00	503,00
2015	54	0	TRATTENUTE ASSENZE DIPENDENTI	99.01.7.0701	2300	724,40	0,00	724,40



## Residui Passivi Mantenuti

PARCO NORD MILANO

Esercizio: 2022

Anno	Numero	Sub	Oggetto	Cod. Bilancio	Capitolo	Importo	Mandati	Residuo Mantenuto
			Beneficiario					
2015	156	0	PROGETTO DEFINITIVO-ESECUTIVO SEGNALETICA NELL'AMBITO	9.02.2.0202	1829	168,67	0,00	168,67
2015	156	4	CONNESSIONE CICLABILE DAI COMUNI DEL PARCO NORD MILANO	9.02.2.0202	1829	168,67	0,00	168,67
2015	254	0	Deposito cauzionale festa alpini 30 e 31 maggio - ASSOCIAZIONE ASSOCIAZIONE NAZIONALE ALPINI SEZIONE DI MILANO	99.01.7.0701	2400	500,00	0,00	500,00
2016	52	0	TRATTENUTE ASSENZE DIPENDENTI	99.01.7.0701	2300	1.344,35	0,00	1.344,35
2016	62	0	CORSO PAESAGGI CULTURALI NEGLI ORTI BOTANICI - RETE ORTI	1.10.1.0103	220	100,00	0,00	100,00
2016	199	0	PIANI DI RAZIONALIZZAZIONE 2014	1.10.1.0101	812	500,00	0,00	500,00
2016	309	0	Implementazione touch/storytelling della Casa del parco - Independent	9.02.2.0202	1829	4.052,23	0,00	4.052,23
2016	372	0	RESTITUZIONI DEPOSITI CAUZIONALI - G4 VIGILANZA S.P.A G4 VIGILANZA S.P.A.	99.01.7.0701	2400	100,00	0,00	100,00
2016	401	0	INTERVENTO URGENTE DI RIPARAZIONE DEL CED A SEGUITO IL DATO S.R.L.	1.08.1.0103	618	1.220,00	0,00	1.220,00
2016	402	0	ACQUISTO LICENZA PKNET - il dato IL DATO S.R.L.	1.08.2.0202	1867	1.220,00	0,00	1.220,00
2016	409	0	INTEGRAZIONE FONDO PRODUTTIVITA' 2016 - INCENTIVI PER LA DIVERSI DIPENDENTI	1.10.1.0101	811	2.526,68	0,00	2.526,68
2016	409	2	INTEGRAZIONE FONDO PRODUTTIVITA' 2016 - INCENTIVI PER LA	1.10.1.0101	811	2.526,68	0,00	2.526,68
2016	413	0	LIQUIDAZIONE COMPENSI PER LA PROGETTAZIONE contributi parco	1.10.1.0101	826	619,98	0,00	619,98
2016	415	0	LIQUIDAZIONE COMPENSI PER LA PROGETTAZIONE irap parco sud	1.10.1.0102	959	214,77	0,00	214,77
2016	421	0	FORMAZIONE PROGRAMMA PRESENZE - Omnia Time s.a.s Omnia Time S.r.l.	1.10.1.0103	220	800,00	0,00	800,00



## Residui Passivi Mantenuti

PARCO NORD MILANO

Esercizio: 2022

Anno	Numero	Sub	Oggetto	Cod. Bilancio	Capitolo	Importo	Mandati	Residuo Mantenuto
			Beneficiario					
2016	531	0	RESTITUZIONI DEPOSITI CAUZIONALI - Concessione chiosco El Carrito El Carrito s.a.s. Di Pellegrini Fabio & C.	99.01.7.0701	2400	2.000,00	0,00	2.000,00
2017	16	0	Spese contributo regionale finalizzato all'acquisto aree parte orientale del	9.01.2.0202	1852	2.660,00	0,00	2.660,00
2017	16	4	IMPEGNO DI SPESA RELATIVO ALLA REDAZIONE DELLE PRATICHE Russo Francesco C/O Studio Abita S.r.l.	9.01.2.0202	1852	2.660,00	0,00	2.660,00
2017	33	0	SERVIZIO DI SORVEGLIANZA SANITARIA DIPENDENTI ANNI Cedam Italia S.r.l.	1.10.1.0103	628	11,33	0,00	11,33
2017	49	0	AGGIUDICAZIONE PROCEDURA PER ACQUISTO MEDIANTE SINTEL VODAFONE ITALIA S.P.A.	1.08.1.0103	235	190,73	0,00	190,73
2017	94	0	IMPEGNO DI SPESA PER LA LIQUIDAZIONE PER LA GESTIONE DEL PARCO NORD MILANO	1.03.1.0103	440	52,29	0,00	52,29
2017	129	0	TRATTENUTE ASSENZE DIPENDENTI	99.01.7.0701	2300	461,43	0,00	461,43
2017	159	0	IRAP PERSONALE DIPENDENTE E COLLABORATORI REGIONE LOMBARDIA IRAP	1.10.1.0102	958	8.345,52	0,00	8.345,52
2017	209	0	RESTITUZIONI DEPOSITI CAUZIONALI POSTAZIONE VENDITA BIBITE	99.01.7.0701	2400	100,00	0,00	100,00
2017	250	0	PROGETTO ESECUTIVO DI RIQUALIFICAZIONE FIUME SEVESO -	9.02.2.0202	1800	120,00	0,00	120,00
2017	250	6	INTEGRAZIONE DELLE SOMME DESTINATE ALLA REDAZIONE DELLE Russo Francesco C/O Studio Abita S.r.l.	9.02.2.0202	1800	120,00	0,00	120,00
2017	253	0	FORMAZIONE SU MODULI PER LA CONSERVAZIONE DEI APKAPPA S.R.L.	1.10.1.0103	220	256,20	0,00	256,20
2017	265	0	ATTIVAZIONE SPERIMENTALE DEL SERVIZIO DI GUARDIANIA E CONSERVIZI G.P.S. S.c.r.l.	1.11.1.0103	650	5.800,00	0,00	5.800,00
2017	267	0	IMPEGNO DI SPESA PER ACQUISTO DA POSTE ITALIANE DI PARCO NORD MILANO	1.03.1.0103	420	20,00	0,00	20,00
2017	540	0	INTEGRAZIONE CONTRATTO ELABORAZIONE PAGHE E STIPENDI Studio Giallo S.r.l.	1.09.1.0103	615	4.500,00	0,00	4.500,00



## Residui Passivi Mantenuti

PARCO NORD MILANO

Esercizio: 2022

Anno	Numero	Sub	Oggetto	Cod. Bilancio	Capitolo	Importo	Mandati	Residuo Mantenuto
			Beneficiario					
2017	542	0	IMPEGNO E LIQUIDAZIONE COMPENSO PROGETTAZIONE	1.10.1.0101	811	754,05	0,00	754,05
2017	543	0	IMPEGNO E LIQUIDAZIONE COMPENSO PROGETTAZIONE - oneri	1.10.1.0101	826	184,76	0,00	184,76
2017	544	0	IRAP SU COMPENSI PER PROGETTAZIONI INTERNE DI OPERE - irap	1.10.1.0102	959	598,14	0,00	598,14
2018	27	0	AGGIUDICAZIONE PROCEDURA PER ACQUISTO MEDIANTE SINTEL VODAFONE ITALIA S.P.A.	1.08.1.0103	235	7.739,54	0,00	7.739,54
2018	93	0	APPROVAZIONE DEL "PROGETTO ESECUTIVO SEGNALETICA 2016	9.02.2.0202	1861	17,63	0,00	17,63
2018	93	1	PROGETTO ESECUTIVO SEGNALETICA 2016 - SI.SE SISTEMI Si.Se Sistemi segnaletici S.p.a.	9.02.2.0202	1861	17,63	0,00	17,63
2018	180	0	IMPEGNO DI SPESA PER INCARICO ALL'AVV. UMBERTO	1.09.1.0103	610	1.731,20	0,00	1.731,20
2018	181	0	IMPEGNO DI SPESA PER INCARICO ALL'AVV. UMBERTO COMUNE DI BRESCO	1.03.1.0102	454	217,00	0,00	217,00
2018	410	0	APPROVAZIONE SPESE ORGANIZZATIVE E PROMOZIONALI PER FONDAZIONE CINETECA ITALIANA	5.02.1.0103	661	600,00	0,00	600,00
2018	442	0	Iva su ft. 25586/2018 Gestore dei Servizi Elettrici - GSE S.p.A.	99.01.7.0701	2500	16,30	0,00	16,30
2018	460	0	IMPEGNO DI SPESA PER PUBBLICAZIONE DELLA GARA SERVIZIO	99.01.7.0701	2500	183,00	0,00	183,00
2018	469	0	RIMBORSO 770/17 F24 EP NOVEMBRE 2018 Erario Ritenute	99.01.7.0701	2200	48,20	0,00	48,20
2018	490	0	APPROVAZIONE DISCIPLINARE DINCARICO PER LA REALIZZAZIONE	5.02.1.0103	930	5.400,00	0,00	5.400,00
2019	47	0	IMPEGNO DELLE SOMME DESTINATE AL PROGETTO DEFINITIVO	9.02.2.0202	1800	782,74	109,89	672,85
2019	98	0	IMPEGNO DELLE SOMME DESTINATE AL PROGETTO DI FATTIBILITÀ	18.01.2.0202	1904	14.145,36	0,00	14.145,36



## Residui Passivi Mantenuti

PARCO NORD MILANO

Esercizio: 2022

Anno	Numero	Sub	Oggetto	Cod. Bilancio	Capitolo	Importo	Mandati	Residuo Mantenuto
			Beneficiario					
2019	104	0	APPROVAZIONE DEL "PROGETTO ESECUTIVO SEGNALETICA 2017	9.02.2.0202	1861	118,83	0,00	118,83
2019	109	0	PRENOTAZIONE DELLA SPESA PER LA PROGETTAZIONE	5.02.1.0103	659	4.674,50	0,00	4.674,50
2019	121	0	IMPEGNO DI SPESA RELATIVO RINNOVO PER IL BIENNIO 2018/2019 MMI S. R. L.	9.01.2.0202	1852	2.486,44	0,00	2.486,44
2019	217	0	IMPEGNO DI SPESA RELATIVO RINNOVO PER IL BIENNIO 2018/2019 MMI S. R. L.	9.02.2.0202	1800	563,56	0,00	563,56
2019	270	0	RIMBORSI AI DATORI DI LAVORO	1.01.1.0103	30	1.160,24	0,00	1.160,24
2019	284	0	Rimborso quota versata erroneamente per corso apicoltura Pedrazzini (16)	99.01.7.0701	2500	52,00	0,00	52,00
2019	285	0	RESTITUZIONI DEPOSITI CAUZIONALI -Fienagione - Cerealforaggi di	99.01.7.0701	2400	500,00	0,00	500,00
2019	290	0	APPROVAZIONE DELLA QUARTA EDIZIONE DEL PROGETTO Di Martino Silvia	5.02.1.0103	935	100,00	0,00	100,00
2019	295	0	Corrispettivo a copertura degli oneri di gestione convenzione: Gestore dei Servizi Elettrici - GSE S.p.A.	99.01.7.0701	2500	90,37	0,00	90,37
2019	310	0	APPROVAZIONE SPESE E COLLABORAZIONI PROFESSIONALI PER	5.02.1.0103	660	170,80	0,00	170,80
2019	333	0	NORME DI COMPORTAMENTO E DI PARTECIPAZIONE APIARIO	1.11.1.0103	619	330,99	0,00	330,99
2019	335	0	APPROVAZIONE SPESE PER FESTA DEL PARCO -	5.02.1.0103	660	1.000,00	0,00	1.000,00
2019	362	0	IMPEGNO DI SPESA PER LE SPESE DI TELEFONIA FISSA, MOBILE E VODAFONE ITALIA S.P.A.	1.08.1.0103	235	346,60	0,00	346,60
2019	384	0	INDIZIONE DELLA PROCEDURA APERTA DELL'APPALTO-ASTA	99.01.7.0701	2500	2.800,00	0,00	2.800,00
2019	410	0	IMPEGNI DI SPESA E ASSEGNAZIONE CONTRIBUTI PER EVENTI DEL	5.02.1.0103	660	600,00	0,00	600,00



## Residui Passivi Mantenuti

PARCO NORD MILANO

Esercizio: 2022

Anno	Numero	Sub	Oggetto	Cod. Bilancio	Capitolo	Importo	Mandati	Residuo Mantenuto
			Beneficiario					
2019	412	0	IMPEGNI DI SPESA E ASSEGNAZIONE CONTRIBUTI PER EVENTI DEL	5.02.1.0103	660	450,00	0,00	450,00
2019	414	0	IMPEGNI DI SPESA E ASSEGNAZIONE CONTRIBUTI PER EVENTI DEL BARGELLI EMANUELE	5.02.1.0103	660	300,00	0,00	300,00
2019	419	0	IMPEGNI DI SPESA E ASSEGNAZIONE CONTRIBUTI PER EVENTI DEL Cooperativa Sociale a Passo d'Asino onlus	5.02.1.0103	660	450,00	0,00	450,00
2019	429	0	IMPEGNI DI SPESA E ASSEGNAZIONE CONTRIBUTI PER EVENTI DEL	5.02.1.0103	661	300,00	0,00	300,00
2019	430	0	APPROVAZIONE COLLABORAZIONI CON FIGURE PROFESSIONALI Humanbit srl	5.02.1.0103	661	2.042,35	0,00	2.042,35
2019	483	0	SPESE PER LA PARTECIPAZIONE AL WORKSHOP	5.02.1.0103	935	550,00	0,00	550,00
2019	524	0	INCARICO DI CONSULENZA E ASSISTENZA LEGALE PER SULLA VITTORIA DANIELA	1.09.1.0103	610	4.104,57	0,00	4.104,57
2019	591	0	REALIZZAZIONE VIAGGI PREMIO CLASSI VINCITRICI DEL Agriturismo Le Bine Azienda Agricola Cecere Francesco	5.02.1.0103	935	260,00	0,00	260,00
2019	592	0	REALIZZAZIONE VIAGGI PREMIO CLASSI VINCITRICI DEL Alternativa Ambiente di Astori Matteo & C. S.n.c.	5.02.1.0103	935	450,00	0,00	450,00
2019	618	0	SPESE PER IL VIAGGIO CONCLUSIVO DI FINE SERVIZIO DEI	1.11.1.0103	611	310,00	0,00	310,00
2019	627	0	RIMBORSO SPESE PER DOPPIO PAGAMENTO V.A. (Geesink) da	99.01.7.0701	2500	41,67	0,00	41,67
2019	629	0	PROGETTO DI COLLABORAZIONE CON ASSOCIAZIONE CULTURALE	5.02.1.0103	660	3.000,00	0,00	3.000,00
2019	631	0	SPESE PER SERVIZI CONTO TERZI - Espresso Service Espresso Service S.r.l.	99.01.7.0701	2500	366,00	0,00	366,00
2019	642	0	ACQUISTO DIRITTI D'AUTORE FILM, PROMO, TEASER, MAPPE Confalonieri Simona Angela	5.02.1.0103	659	320,00	0,00	320,00
2019	644	0	IMPEGNO DI SPESA PER RIMBORSI VIAGGIO E PASTI PER SERVIZIO	3.01.1.0103	873	5.500,00	2.634,70	2.865,30





## Residui Passivi Mantenuti

PARCO NORD MILANO

Esercizio: 2022

Anno	Numero	Sub	Oggetto	Cod. Bilancio	Capitolo	Importo	Mandati	Residuo Mantenuto
			Beneficiario					
2019	649	0	IMPEGNO DELLE SPESE PER DOTAZIONE STRUMENTALI SERVIZIO	3.01.1.0103	870	3.333,22	0,00	3.333,22
2019	650	0	IMPEGNO DELLE SPESE PER DOTAZIONE STRUMENTALI SERVIZIO	3.01.2.0205	1864	2.123,57	0,00	2.123,57
2020	47	0	ACQUISTO SU PIATTAFORMA MEPA SERVIZIO DI ELABORAZIONE Studio Giallo S.r.l.	1.09.1.0103	615	952,16	0,00	952,16
2020	59	0	RINNOVO CONTRATTO DI ASSISTENZA E MANUTENZIONE Omnia Time S.r.l.	1.08.1.0103	618	765,61	0,00	765,61
2020	63	0	ABBONAMENTO TRIENNALE AL SERVIZIO PORTALE PAWEB AREA	1.02.1.0103	219	756,00	0,00	756,00
2020	81	0	AFFIDAMENTO ALLA EDENRED ITALIA S.R.L DEL SERVIZIO EDENRED ITALIA S.R.L.	1.10.1.0103	250	9,90	0,00	9,90
2020	90	0	REALIZZAZIONE DEL PROGETTO DIDATTICO LA BANCA DEL SEME E Società Cooperativa Sociale Eliante Onlus	5.02.1.0103	935	500,00	0,00	500,00
2020	140	0	IMPEGNO DELLE SOMME RELATIVE AL PROGETTO DI FATTIBILITÀ	9.02.2.0202	1800	2.253,38	0,00	2.253,38
2020	140	1	IMPEGNO DI SPESA RELATIVO AI SERVIZI DI INGEGNERIA PER L' BCV Progetti S.r.l.	9.02.2.0202	1800	2.253,38	0,00	2.253,38
2020	155	0	AVVIO DELL'INDAGINE DI MERCATO MEDIANTE MANIFESTAZIONE D'	5.02.1.0103	930	3.002,45	0,00	3.002,45
2020	155	1	AVVIO DELL'INDAGINE DI MERCATO MEDIANTE MANIFESTAZIONE D'	5.02.1.0103	930	3.002,45	0,00	3.002,45
2020	162	0	AVVIO DELL'INDAGINE DI MERCATO MEDIANTE MANIFESTAZIONE D'	5.02.1.0103	935	6.457,95	0,00	6.457,95
2020	170	0	CONTRIBUTI PERSONALE DIPENDENTE	1.10.1.0101	825	1.745,33	0,00	1.745,33
2020	175	0	COSTITUZIONE PARTE STABILE FONDO 2020 DIVERSI DIPENDENTI	1.10.1.0101	810	779,39	0,00	779,39
2020	187	0	IMPEGNO DI SPESA PER QUOTA 2020 SERVIZIO DI SORVEGLIANZA Medicina Preventiva ambientale S.r.l.	1.10.1.0103	626	1.653,12	0,00	1.653,12



## Residui Passivi Mantenuti

PARCO NORD MILANO

Esercizio: 2022

Anno	Numero	Sub	Oggetto	Cod. Bilancio	Capitolo	Importo	Mandati	Residuo Mantenuto
			Beneficiario					
2020	198	0	APPROVAZIONE SPESE PER SPETTACOLO TEATRALE E LUCE SIA Pandemonium Teatro Societa' Cooperativa Sociale ONLUS	5.02.1.0103	680	693,00	0,00	693,00
2020	211	0	IMPEGNO DI SPESA PER PUBBLICAZIONE ESITO GARA SERVIZIO Il Gazzettino di Sesto San Giovanni	99.01.7.0701	2500	122,00	0,00	122,00
2020	217	0	IMPEGNO DI SPESA PER RIMBORSI AI DATORI DI LAVORO DEI	1.01.1.0103	30	3.000,00	0,00	3.000,00
2020	218	0	IMPEGNI DI SPESA PROGETTO PARCO SUD RIQUALIFICAZIONE DEL Azienda Agricola Cattaneo S.r.l.	9.05.1.0103	904	740,82	0,00	740,82
2020	219	0	PROGETTO PARCO SUD RIQUALIFICAZIONE DEL PATRIMONIO	9.05.1.0103	904	3.454,18	0,00	3.454,18
2020	220	0	IMPEGNI DI SPESA PROGETTO PARCO SUD RIQUALIFICAZIONE DEL	9.05.1.0103	904	6.908,37	0,00	6.908,37
2020	221	0	IMPEGNI DI SPESA PROGETTO PARCO SUD RIQUALIFICAZIONE DEL	9.05.1.0103	904	16.932,27	0,00	16.932,27
2020	223	0	CONTRIBUTI PERSONALE DIPENDENTE	1.10.1.0101	825	562,54	0,00	562,54
2020	224	0	IRAP PERSONALE DIPENDENTE E COLLABORATORI REGIONE LOMBARDIA IRAP	1.10.1.0102	958	114,81	0,00	114,81
2020	241	0	INCARICO NELLO STAFF DEL PRESIDENTE - Argentiero Silvia DIVERSI DIPENDENTI	1.01.1.0103	40	1.975,95	0,00	1.975,95
2020	246	0	WEBINAR SU FONDO RISORSE DECENTRATE - PUBLIKA SRL PUBLIKA SRL	1.10.1.0103	220	280,00	0,00	280,00
2020	253	0	IMPLEMENTAZIONE DEI CONTENUTI DEL MUSEO INTERATTIVO LA BUTTAFAVA LUCA MARIA	5.02.1.0103	660	676,00	0,00	676,00
2020	319	0	APPROVAZIONE SPESE PER CICLO DI INCONTRI DI APICOLTURA E	5.02.1.0103	935	900,00	0,00	900,00
2020	326	0	IMPEGNO DI SPESA PER INVIO CORRISPONDENZA IN FORMA POSTEL S.P.A.	1.03.1.0103	230	194,64	0,00	194,64
2020	329	0	IMPEGNO DI SPESA PER INVIO CORRISPONDENZA IN FORMA POSTE ITALIANE S.P.A.	1.03.1.0103	230	392,60	0,00	392,60



## Residui Passivi Mantenuti

PARCO NORD MILANO

Esercizio: 2022

Anno	Numero	Sub	Oggetto	Cod. Bilancio	Capitolo	Importo	Mandati	Residuo Mantenuto
			Beneficiario					
2020	330	0	Riaddebito sdd orti - giroconto DIVERSI COME DA ELENCO ALLEGATO	99.01.7.0701	2500	210,00	0,00	210,00
2020	336	0	APPROVAZIONE SPESE PER CONCERTI INSERITI NELLA RASSEGNA ASSOCIAZIONE CULTURALE OVUNQUE MUSICA	5.02.1.0103	660	2.171,60	0,00	2.171,60
2020	348	0	MPEGNI DI SPESA E ASSEGNAZIONE CONTRIBUTI PER EVENTI DEL	5.02.1.0103	930	300,00	0,00	300,00
2020	359	0	ACQUISTO MASCHERINE FFP2 PER GUARDIE ECOLOGICHE	3.01.1.0103	870	720,00	0,00	720,00
2020	360	0	SPESE PER AMBULANZA DURANTE GIORNATA DELLA CUSTODIA -	3.01.1.0103	870	525,00	0,00	525,00
2020	373	0	AGGIUDICAZIONE DEL SERVIZIO DI SORVEGLIANZA SANITARIA SUI CONSORZIO PER LO SVILUPPO DELLA MEDICINA OCCUPAZIONALE	1.10.1.0103	628	362,00	0,00	362,00
2020	399	0	GIORNATA DELLA CUSTODIA - APPROVAZIONE SPESE	5.02.1.0103	659	720,00	0,00	720,00
2020	425	0	SOSTITUZIONE AUTOVETTURA SERVIZIO VITA PARCO- CIG:	9.05.2.0202	1865	26.000,00	0,00	26.000,00
2020	429	0	CORSO SU PROGRAMMI LIBRE - SI.NET SERVIZI INFORMATICI SRL SI.NET SERVIZI INFORMATICI SRL	1.10.1.0103	220	900,00	0,00	900,00
2020	430	0	CORSO PROGRAMMA SIG ORTI - IL DATO S.R.L. IL DATO S.R.L.	1.10.1.0103	220	536,80	134,20	402,60
2020	433	0	IMPEGNO DELLE SOMME DESTINATE AL COMPLETAMENTO DEGLI	18.01.2.0202	1904	50.000,00	1.522,50	48.477,50
2020	433	1	IMPEGNO DELLE SOMME DESTINATE AL COMPLETAMENTO DEGLI	18.01.2.0202	1904	24.508,10	0,00	24.508,10
2020	433	2	IMPEGNO DI SPESA RELATIVO ALL'ESECUZIONE DEI Russo Francesco C/O Studio Abita S.r.l.	18.01.2.0202	1904	21.392,70	0,00	21.392,70
2020	433	3	IMPEGNO DI SPESA RELATIVO ALL'ATTIVITÀ DI CSP/CSE Studio tecnico Calvi - Geom. Gregorio Calvi	18.01.2.0202	1904	4.099,20	1.522,50	2.576,70
2020	451	0	SPESE PER IL VIAGGIO CONCLUSIVO DI FINE SERVIZIO DEI	1.11.1.0103	611	600,00	0,00	600,00



## Residui Passivi Mantenuti

PARCO NORD MILANO

Esercizio: 2022

Anno	Numero	Sub	Oggetto	Cod. Bilancio	Capitolo	Importo	Mandati	Residuo Mantenuto
			Beneficiario					
2020	452	0	IMPEGNO DI SPESA PER RIMBORSI VIAGGIO E PASTI PER SERVIZIO	3.01.1.0103	873	8.000,00	4.593,29	3.406,71
2020	453	0	APPROVAZIONE SPESE CONNESSE ALL'UTILIZZO DELLA	5.02.1.0103	930	1.178,94	0,00	1.178,94
2020	455	0	SVILUPPO WEB APPLICATION PER GESTIONE DEL SERVIZIO GEV - IL DATO S.R.L.	3.01.1.0103	870	3.797,12	0,00	3.797,12
2020	456	0	SVILUPPO WEB APPLICATION PER GESTIONE DEL SERVIZIO GEV - IL DATO S.R.L.	3.01.2.0205	1864	2.801,90	0,00	2.801,90
2020	458	0	ATTIVAZIONE DEL SERVIZIO DI TUTORAGGIO E DI ORIENTAMENTO	1.11.1.0103	611	5.587,00	0,00	5.587,00
2020	462	0	APPROVAZIONE SPESA ACQUISTO CONCEPT OGGETTI	1.11.1.0103	616	1.765,00	0,00	1.765,00
2020	463	0	APPROVAZIONE SPESA ACQUISTO CONCEPT OGGETTI	1.11.1.0103	619	3.855,00	0,00	3.855,00
2020	467	0	ACQUISTO FILM, FOTO E LIBRI PER IMPLEMENTAZIONE CASA DEL	5.02.1.0103	659	2.293,00	0,00	2.293,00
2020	468	0	AFFIDAMENTO DEL SERVIZIO DI EDUCAZIONE AMBIENTALE KOINE COOPERATIVA SOCIALE ONLUS	5.02.1.0103	930	10.940,00	0,00	10.940,00
2020	470	0	ATTIVAZIONE DEL SERVIZIO DI MONITORAGGIO PROGETTI E KOINE COOPERATIVA SOCIALE ONLUS	1.11.1.0103	611	1.200,00	800,00	400,00
2020	471	0	IMPEGNO DELLE SOMME DESTINATE AL COMPLETAMENTO DEL	1.09.1.0103	875	11.819,83	0,00	11.819,83
2021	28	0	ASSUNZIONE IMPEGNI DI SPESA ANNO 2021 SU PRESTAZIONI Omnia Time S.r.l.	1.08.2.0202	1867	3.014,01	0,00	3.014,01
2021	30	0	ABBONAMENTO TRIENNALE AL SERVIZIO PORTALE PAWEB AREA	1.02.1.0103	219	378,00	0,00	378,00
2021	33	0	CANONE NOLEGGIO DI N.2 FOTOCOPIATRICI DIGITALI A COLORI Xerox Spa	1.11.1.0103	620	1.225,11	591,63	633,48
2021	46	0	IMPEGNO DELLE SOMME RELATIVE AL PROGETTO DI FATTIBILITÀ	1.11.1.0103	667	3.992,01	0,00	3.992,01



## Residui Passivi Mantenuti

PARCO NORD MILANO

Esercizio: 2022

Anno	Numero	Sub	Oggetto	Cod. Bilancio	Capitolo	Importo	Mandati	Residuo Mantenuto
			Beneficiario					
2021	49	0	FORNITURA DI SERVIZI DI TELECOMUNICAZIONI ANNO 2020 2021 VODAFONE ITALIA S.P.A.	1.08.1.0103	235	3.201,75	3.155,77	45,98
2021	64	0	AFFIDAMENTO ALLA EDENRED ITALIA S.R.L DEL SERVIZIO EDENRED ITALIA S.R.L.	1.10.1.0103	250	1.651,72	0,00	1.651,72
2021	65	0	AGGIUDICAZIONE DEL SERVIZIO DI SORVEGLIANZA SANITARIA SUI CONSORZIO PER LO SVILUPPO DELLA MEDICINA OCCUPAZIONALE	1.10.1.0103	628	2.170,00	0,00	2.170,00
2021	66	0	NOLEGGIO DI N.1 FOTOCOPIATRICE DIGITALE MONOCROMATICA KYOCERA Document Solutions Italia S.p.A.	1.11.1.0103	620	266,45	0,00	266,45
2021	74	0	AGGIUDICAZIONE DEFINITIVA DELL'APPALTO SERVIZIO VERIS S.R.L.	9.05.1.0103	890	21.033,14	17.508,92	3.524,22
2021	78	0	ACQUISTO ATTRAVERSO IL MEPA DEL PRODOTTO SERVIZIO DI Studio Giallo S.r.l.	1.09.1.0103	615	7.355,08	4.694,56	2.660,52
2021	82	0	PROROGA INCARICO NELLO STAFF DEL PRESIDENTE ALLA DOTT.	1.01.1.0103	40	982,65	0,00	982,65
2021	83	0	PROROGA INCARICO NELLO STAFF DEL PRESIDENTE ALLA DOTT. REGIONE LOMBARDIA IRAP	1.01.1.0102	50	442,38	381,31	61,07
2021	100	0	IMPEGNO DI SPESA PER INCARICO PROFESSIONALE PER SULLA VITTORIA DANIELA	1.09.1.0103	610	30,00	0,00	30,00
2021	116	0	IMPEGNO DELLE SOMME DESTINATE AL PROGETTO ESECUTIVO	1.11.1.0103	667	7.802,87	6.740,55	1.062,32
2021	116	14	IMPEGNO DELLE SOMME RELATIVE AL PROGETTO DEFINITIVO- ferri srl	1.11.1.0103	667	1.062,32	0,00	1.062,32
2021	120	0	IMPEGNO DELLE SOMME RELATIVE AL PROGETTO DI FATTIBILITÀ	1.11.1.0103	666	71.000,00	0,00	71.000,00
2021	120	1	IMPEGNO DELLE SOMME RELATIVE AL PROGETTO DI FATTIBILITÀ	1.11.1.0103	666	1.299,62	0,00	1.299,62
2021	120	2	PROGETTO DI SISTEMAZIONE INGRESSO CAP VIA GUIDO DA SIMEDIL S.R.L.	1.11.1.0103	666	66.503,93	0,00	66.503,93
2021	120	3	PROGETTO DI SISTEMAZIONE INGRESSO CAP VIA GUIDO DA SIMEDIL S.R.L.	1.11.1.0103	666	3.196,45	0,00	3.196,45



## Residui Passivi Mantenuti

PARCO NORD MILANO

Esercizio: 2022

Anno	Numero	Sub	Oggetto	Cod. Bilancio	Capitolo	Importo	Mandati	Residuo Mantenuto
			Beneficiario					
2021	123	0	IMPEGNO DELLE SOMME DESTINATE AL PROGETTO DI FATTIBILITÀ	18.01.2.0202	1904	51.499,94	14.729,46	36.770,48
2021	123	3	IMPEGNO DELLE SOMME DESTINATE ALL'ESECUZIONE DELLE	18.01.2.0202	1904	17.365,63	7.208,81	10.156,82
2021	123	6	AFFIDAMENTO DEL RISARCIMENTO DI ALBERI MORTI GIARDINO DI	18.01.2.0202	1904	1.952,00	0,00	1.952,00
2021	123	8	IMPEGNO DELLE SOMME RELATIVE AL PROGETTO DEFINITIVO ferri srl	18.01.2.0202	1904	24.661,66	0,00	24.661,66
2021	140	0	ATTIVAZIONE DEL SERVIZIO DI TUTORAGGIO E DI ORIENTAMENTO	1.11.1.0103	611	4.369,00	0,00	4.369,00
2021	141	0	SVILUPPO WEB APPLICATION PER GESTIONE DEL SERVIZIO GEV - IL DATO S.R.L.	3.01.1.0103	870	1.409,68	0,00	1.409,68
2021	142	0	AFFIDAMENTO DEL SERVIZIO DI EDUCAZIONE AMBIENTALE KOINE COOPERATIVA SOCIALE ONLUS	5.02.1.0103	930	10.329,80	0,00	10.329,80
2021	167	0	Fondo indennità di posizione e di risultato delle posizioni organizzative DIVERSI DIPENDENTI	1.10.1.0101	800	0,24	0,00	0,24
2021	173	0	CONSUMO ACQUA PER IRRIGAZIONE E SERVIZI	9.05.1.0103	910	7.878,68	7.862,85	15,83
2021	180	0	CONTRIBUTI PERSONALE DIPENDENTE ANNO 2021	1.10.1.0101	825	1.461,65	0,00	1.461,65
2021	181	0	INDENNITA' DI CARICA AMMINISTRATORI DIVERSI DIPENDENTI	1.01.1.0110	15	451,76	451,64	0,12
2021	194	0	IRAP PERSONALE DIPENDENTE E COLLABORATORI ANNO 2021 REGIONE LOMBARDIA IRAP	1.10.1.0102	958	400,78	262,70	138,08
2021	212	0	INDIZIONE PROCEDURA APERTA DELL'APPALTO SERVIZIO	99.01.7.0701	2500	2.800,00	0,00	2.800,00
2021	217	0	INCARICO ALL'AVV. VITTORIA SULLA PER LA RESISTENZA DELL' SULLA VITTORIA DANIELA	1.09.1.0103	610	26,03	0,00	26,03
2021	220	0	TRATTENUTE ASSENZA MALATTIA ANNO 2021 DIVERSI DIPENDENTI	99.01.7.0701	2300	331,57	0,00	331,57



## Residui Passivi Mantenuti

PARCO NORD MILANO

Esercizio: 2022

Anno	Numero	Sub	Oggetto	Cod. Bilancio	Capitolo	Importo	Mandati	Residuo Mantenuto
			Beneficiario					
2021	221	0	SPLIT PAYMENT -Versamenti per attività istituzionali soggetti a split ERARIO SPLIT PAYMENT	99.01.7.0702	2700	757,96	0,00	757,96
2021	225	0	Fondo straordinario DIVERSI DIPENDENTI	1.10.1.0101	801	200,00	138,23	61,77
2021	226	0	RESTITUZIONI DEPOSITI CAUZIONALI Il gelato viaggiante	99.01.7.0701	2400	200,00	0,00	200,00
2021	235	0	IMPEGNO DI SPESA PER PUBBLICAZIONE ESITO GARA SERVIZIO RCS MEDIAGROUP SPA - COMMUNICATION SOLUTIONS	99.01.7.0701	2500	488,00	0,00	488,00
2021	243	0	SPESE PER ENERGIA ELETTRICA Global Power, CEV	1.11.1.0103	630	918,72	569,79	348,93
2021	244	0	ACQUISTO URGENTE MASCHERINE FFP2 PER PREVENZIONE COVIT DENSAMEDIA	1.10.1.0103	626	287,30	0,00	287,30
2021	246	0	IMPEGNO DI SPESA PER PUBBLICAZIONE ESITO GARA SERVIZIO	99.01.7.0701	2500	488,00	0,00	488,00
2021	251	0	ACQUISTO PRODOTTI IGIENIZZANTI SEDE PARCO CIG: Z0B30DF45E MANUTAN	1.10.1.0103	626	279,99	0,00	279,99
2021	257	0	ASSISTENZA I.V.A. ANNO 2021 - SANTANGELO ANTONIO SANTANGELO ANTONIO	1.09.1.0103	615	761,28	0,00	761,28
2021	260	0	IMPEGNO DI SPESA PER PUBBLICAZIONE BANDO GARA SERVIZIO Libreria Concessionaria IPZS S.R.L.	99.01.7.0701	2500	0,01	0,00	0,01
2021	263	0	IMPEGNO DI SPESA PER PUBBLICAZIONE BANDO GARA SERVIZIO AVVENIRE SPA SOCIO UNICO	99.01.7.0701	2500	73,20	0,00	73,20
2021	264	0	IMPEGNO DI SPESA PER PUBBLICAZIONE BANDO GARA SERVIZIO	99.01.7.0701	2500	122,00	0,00	122,00
2021	271	0	APPROVAZIONE PROGRAMMA DI GIORNATE DI INTRODUZIONE ALL'	1.11.1.0103	616	262,50	0,00	262,50
2021	275	0	INCARICO AVV. SULLA PER COSTITUZIONE NEL GIUDIZIO SULLA VITTORIA DANIELA	1.09.1.0103	610	171,85	0,00	171,85
2021	283	0	INTEGRAZIONE SERVIZI APPLICATIVO VELAGLOBAL PER Omnia Time S.r.l.	1.11.1.0103	611	939,74	570,56	369,18



## Residui Passivi Mantenuti

PARCO NORD MILANO

Esercizio: 2022

Anno	Numero	Sub	Oggetto	Cod. Bilancio	Capitolo	Importo	Mandati	Residuo Mantenuto
			Beneficiario					
2021	300	0	AGGIUDICAZIONE DEFINITIVA APPALTO SERVIZIO MANUTENZIONE DEMETRA SOCIETA' COOPERATIVA SOCIALE ONLUS	9.05.1.0103	896	168.888,10	168.884,93	3,17
2021	302	0	APPROVAZIONE ATTI TECNICI, ASSUNZIONE IMPEGNI DI SPESA E	9.05.1.0103	896	573,28	0,00	573,28
2021	305	0	APPROVAZIONE ATTI TECNICI, ASSUNZIONE IMPEGNI DI SPESA E	9.05.1.0103	897	820,98	0,00	820,98
2021	309	0	APPROVAZIONE ATTI TECNICI, ASSUNZIONE IMPEGNI DI SPESA E	9.05.1.0103	899	571,80	0,00	571,80
2021	311	0	PUBBLICAZIONE APPALTO SERVIZIO MANUTENZIONE AMBIENTE	99.01.7.0701	2500	2.800,00	0,00	2.800,00
2021	319	0	IMPEGNO DI SPESA PER PUBBLICAZIONE ANNULLAMENTO GARA Libreria Concessionaria IPZS S.R.L.	9.05.1.0103	897	395,14	0,00	395,14
2021	324	0	DETERMINA A CONTRARRE AFFIDAMENTO DIRETTO PROGETTO IL PONTE COOPERATIVA SOCIALE ONLUS	9.05.1.0103	901	49.657,70	0,00	49.657,70
2021	334	0	REALIZZAZIONE LABORATORI IL RESPIRO DEL PIANETA Associazione Idea	5.02.1.0103	663	2.000,00	0,00	2.000,00
2021	340	0	IMPEGNO DI SPESA PER LA LIQUIDAZIONE DELLE SPESE PER LA PARCO NORD MILANO	1.03.1.0103	440	600,00	289,43	310,57
2021	354	0	STAMPA MATERIALE PROMOZIONALE PROGETTO PORTA VERDE POLETTI COPINDUSTRIA S.R.L.	5.02.1.0103	663	197,44	175,47	21,97
2021	356	0	PERSONALIZZAZIONE TEMPLATE E SERVIZIO INVIO MASSIVO PER SI.NET SERVIZI INFORMATICI SRL	1.08.1.0103	618	549,00	0,00	549,00
2021	357	0	ACQUISTO AUTOVETTURA ELETTRICA PER SERVIZIO VITA PARCO	9.05.1.0103	890	652,84	0,00	652,84
2021	362	0	SCUOLA A CIELO APERTO - APPROVAZIONE ATTIVITÀ PER Ecomuseo urbano Metropolitan Milano Nord	5.02.1.0103	930	447,36	0,00	447,36
2021	366	0	RESTITUZIONI DEPOSITI CAUZIONALI - Ma.ro snc di Marino Grazia	99.01.7.0701	2400	200,00	0,00	200,00
2021	375	0	ASSUNZIONE IMPEGNI DI SPESA PER L'ACQUISTO DI BENI A BERGAMELLI S.R.L.	9.05.1.0103	624	20.356,78	14.218,49	6.138,29





## Residui Passivi Mantenuti

PARCO NORD MILANO

Esercizio: 2022

Anno	Numero	Sub	Oggetto	Cod. Bilancio	Capitolo	Importo	Mandati	Residuo Mantenuto
			Beneficiario					
2021	378	0	AGGIUDICAZIONE DEFINITIVA APPALTO SVUOTAMENTO DEI	9.05.1.0103	624	8.747,82	3.666,36	5.081,46
2021	379	0	IVA A DEBITO ANNO 2021 ESATTORIA CIVICA	1.03.1.0102	453	18.735,41	0,00	18.735,41
2021	383	0	AFFIDAMENTO DELLA DENUNCIA DI VARIAZIONE CATASTALE, CON	1.09.1.0103	885	320,25	0,00	320,25
2021	385	0	CORRISPONDENZA IN FORMA TELEMATICA ANNO 2021 - canone POSTEL S.P.A.	1.03.1.0103	230	800,00	46,23	753,77
2021	386	0	CORRISPONDENZA IN FORMA TELEMATICA ANNO 2021 - attività di POSTE ITALIANE S.P.A.	1.03.1.0103	230	1.400,00	0,00	1.400,00
2021	390	0	REALIZZAZIONE VIAGGI PREMIO CLASSI VINCITRICI CONCORSO Alternativa Ambiente di Astori Matteo & C. S.n.c.	5.02.1.0103	935	684,20	0,00	684,20
2021	391	0	REALIZZAZIONE VIAGGI PREMIO CLASSI VINCITRICI CONCORSO Associazione Idea	5.02.1.0103	935	410,00	0,00	410,00
2021	397	0	IMPEGNO DI SPESA PER PUBBLICAZIONE BANDO DI GARA Libreria Concessionaria IPZS S.R.L.	99.01.7.0701	2500	19,52	0,00	19,52
2021	406	0	FORNITURA DI BUONI PASTO TRAMITE MEPA PER I GIOVANI	1.11.1.0103	611	1.898,35	1.485,94	412,41
2021	418	0	PROGETTO IMMUNI E' NATURA - IMPEGNI DI SPESA E Casa degli Alfieri piccola società cooperativa - S.C.R.L.	5.02.1.0103	663	1.100,00	0,00	1.100,00
2021	419	0	PROGETTO IMMUNI E' NATURA - IMPEGNI DI SPESA E ASSOCIAZIONE EUPSICHA	5.02.1.0103	660	480,00	0,00	480,00
2021	431	0	PROGETTO IMMUNI E' NATURA - IMPEGNI DI SPESA E Teatro degli Acerbi Società Cooperativa	5.02.1.0103	660	700,00	0,00	700,00
2021	438	0	PROGETTO IMMUNI E' NATURA - IMPEGNI DI SPESA PER AZIONE 1 LOMBARDO VINCENZO	5.02.1.0103	659	526,00	0,00	526,00
2021	442	0	PROGETTO IMMUNI E' NATURA - IMPEGNI DI SPESA PER AZIONE 1	1.11.1.0103	619	801,54	0,00	801,54
2021	446	0	IMPEGNO DI SPESA PER PUBBLICAZIONE BANDO DI GARA Libreria Concessionaria IPZS S.R.L.	99.01.7.0701	2500	338,23	334,71	3,52



## Residui Passivi Mantenuti

PARCO NORD MILANO

Esercizio: 2022

Anno	Numero	Sub	Oggetto	Cod. Bilancio	Capitolo	Importo	Mandati	Residuo Mantenuto
			Beneficiario					
2021	450	0	IMPEGNO DI SPESA PER PUBBLICAZIONE BANDO DI GARA Il Gazzettino di Sesto San Giovanni	99.01.7.0701	2500	180,00	0,00	180,00
2021	458	0	RESTITUZIONI DEPOSITI CAUZIONALI- CAUZIONE RIPRESE DIVERSI COME DA ELENCO ALLEGATO	99.01.7.0701	2400	1.500,00	0,00	1.500,00
2021	484	0	PROGETTO IMMUNI E' NATURA - APPROVAZIONE SPESE PER Società Italiana degli Autori ed Editori S.I.A.E.	5.02.1.0103	661	400,00	349,40	50,60
2021	488	0	PROGETTO SCUOLA A CIELO APERTO - REALIZZAZIONE CAMPUS	5.02.1.0103	661	150,00	0,00	150,00
2021	495	0	APPROVAZIONE SPESE DI VIAGGIO A BRUXELLES - PROGETTO	19.01.1.0103	877	129,42	70,00	59,42
2021	498	0	IMPEGNO DI SPESA PER PUBBLICAZIONE BANDO DI GARA Libreria Concessionaria IPZS S.R.L.	99.01.7.0701	2500	338,23	334,71	3,52
2021	507	0	LIQUIDAZIONE CONTRIBUTO ANAC ANAC - AVCP AUTORITA' PER LA VIGILANZA SUI CONTRATTI	1.03.1.0103	445	255,00	0,00	255,00
2021	510	0	PROGETTO DI SISTEMAZIONE INGRESSO CAP VIA GUIDO DA SIMEDIL S.R.L.	1.11.1.0103	666	21.228,93	0,00	21.228,93
2021	519	0	ADEGUAMENTO IMPORTO CONTRATTUALE APPALTO	9.05.1.0103	898	64,72	0,00	64,72
2021	521	0	ADEGUAMENTO IMPORTO CONTRATTUALE APPALTO	9.05.1.0103	900	51,23	0,00	51,23
2021	528	0	APPROVAZIONE SPESE PER ADEGUAMENTO ALBO ENTI SERVIZIO KOINE COOPERATIVA SOCIALE ONLUS	1.11.1.0103	611	4.400,00	0,00	4.400,00
2021	529	0	APPROVAZIONE SPESE PER ADEGUAMENTO ALBO ENTI SERVIZIO Mortarino Ottavia	1.11.1.0103	611	3.000,00	0,00	3.000,00
2021	530	0	IMPEGNO DI SPESA PER RIMBORSI VIAGGIO E PASTI PER SERVIZIO	3.01.1.0103	873	4.000,00	2.688,30	1.311,70
2021	531	0	CONTRATTO DI CESSIONE DIRITTI DI PROPRIETA' DELL' IL DATO S.R.L.	3.01.2.0205	1864	10.334,00	8.540,00	1.794,00
2021	533	0	RIMBORSI AI DATORI DI LAVORO	1.01.1.0103	30	3.000,00	664,69	2.335,31



## Residui Passivi Mantenuti

PARCO NORD MILANO

Esercizio: 2022

Anno	Numero	Sub	Oggetto	Cod. Bilancio	Capitolo	Importo	Mandati	Residuo Mantenuto
			Beneficiario					
2021	536	0	AVVIO PROCEDURA PER L'AFFIDAMENTO DEL SERVIZIO DI	5.02.1.0103	935	2.746,80	0,00	2.746,80
2021	542	0	IMPEGNO DI SPESA PER RIMBORSI VIAGGIO PER I VOLONTARI DEL	1.11.1.0103	611	500,00	225,41	274,59
2021	543	0	COLLABORAZIONE OCCASIONALE A SUPPORTO DEL PROGETTO Lombardi Bianca	5.02.1.0103	930	3.000,00	0,00	3.000,00
2021	544	0	SPLIT PAYMENT - Versamento per attività istituzionali soggetti a split ERARIO SPLIT PAYMENT	99.01.7.0702	2700	5.532,97	2.928,02	2.604,95
2021	548	0	COMPENSO PER REVISORE DEI CONTI PER L'ANNO 2021 Messina Salvatore Rino	1.03.1.0103	430	3.811,76	3.808,96	2,80
2021	550	0	APPROVAZIONE IMPEGNO DI SPESA RELATIVO ALL'ACQUISTO DI	1.11.1.0103	619	388,26	0,00	388,26
2021	552	0	APPROVAZIONE SPESE VARIE PER ATTIVITA' SERVIZIO VITA	1.11.1.0103	616	4.156,50	0,00	4.156,50
2021	552	1	AFFIDAMENTO SERVIZIO STAMPA CARTINE DEL PARCO 2022 - Ciemme S.r.l.	1.11.1.0103	616	2.714,50	0,00	2.714,50
2021	552	2	PROGETTO IMMUNI E' NATURA - APPROVAZIONE SPESA PER LA SERIGRAFICA S.R. L.	1.11.1.0103	616	880,00	0,00	880,00
2021	553	0	APPROVAZIONE SPESE PER PROGETTO BEN-ESSERE IN NATURA Agraria Ughetto s.n.c. di Ughetto Paolo e Fratelli	5.02.1.0103	659	707,00	0,00	707,00
2021	560	0	BANDO SPORT OUTDOOR 2021 BANDO OUTDOOR 2021 CUP REGIONE LOMBARDIA	99.01.7.0701	2500	636,00	0,00	636,00
2021	561	0	RAVVEDIMENTO OPEROSO PER RETTIFICA DEL MODELLO 770	1.03.1.0102	454	55,56	0,00	55,56
<b>Totale generale</b>						<b>895.310,55</b>	<b>277.461,95</b>	<b>617.848,60</b>



## Tempo medio pagamento fatture

PARCO NORD MILANO

Esercizio: 2021

Periodo di riferimento dal 01/01/2021 al 31/12/2021															
Fascia	gen.	feb.	mar.	apr.	mag.	giu.	lug.	ago.	set.	ott.	nov.	dic.	Totale	%	
1 - Entro 30 giorni	13	18	58	19	29	5	25	38	32	30	21	80	368	40,84	
2 - Entro 45 giorni	42	13	20	15	31	23	24	4	34	34	24	18	282	31,30	
3 - Entro 60 giorni	10	22	7	12	17	3	4	0	14	0	2	23	114	12,65	
4 - Entro 90 giorni	16	4	1	5	1	2	1	2	3	4	0	3	42	4,66	
5 - Entro 120 giorni	13	3	2	2	4	3	0	0	0	11	0	4	42	4,66	
6 - Entro 150 giorni	2	0	0	0	0	2	1	0	0	4	0	2	11	1,22	
7 - Oltre 150 giorni	9	5	1	3	1	1	0	0	0	22	0	0	42	4,67	

Tempo medio di pagamento: 57 gg

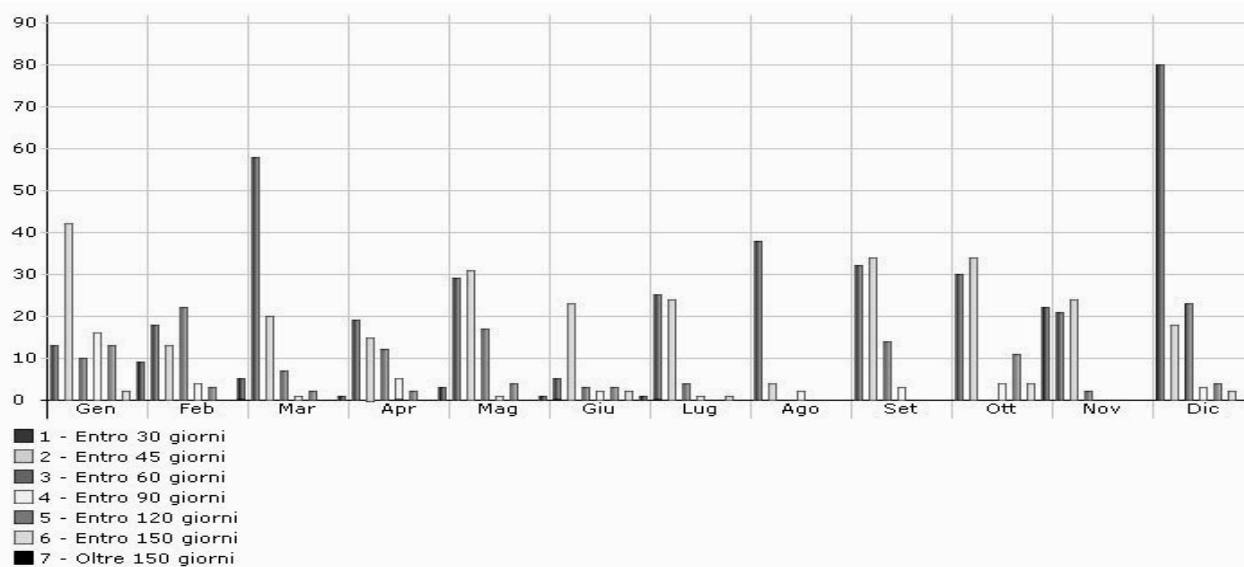

<b>Ente Codice</b>	000000000714721
<b>Ente Descrizione</b>	PARCO NORD MILANO
<b>Categoria</b>	Comunita' montane - Comunita' isolate - Altri enti locali
<b>Sotto Categoria</b>	CONSORZI DI ENTI LOCALI - GESTIONE PARCHI
<b>Periodo</b>	ANNUALE 2021
<b>Prospetto</b>	INCASSI
<b>Tipo Report</b>	Semplice
<b>Data ultimo aggiornamento</b>	07-lug-2022
<b>Data stampa</b>	08-lug-2022
<b>Importi in EURO</b>	

000000000714721 - PARCO NORD MILANO

		Importo nel periodo	Importo a tutto il periodo
<b>2.00.00.00.000 Trasferimenti correnti</b>		<b>4.202.915,34</b>	<b>4.202.915,34</b>
<b>2.01.00.00.000 Trasferimenti correnti</b>		<b>4.202.915,34</b>	<b>4.202.915,34</b>
<b>2.01.01.00.000 Trasferimenti correnti da Amministrazioni pubbliche</b>		<b>4.161.364,26</b>	<b>4.161.364,26</b>
2.01.01.01.001	Trasferimenti correnti da Ministeri	9.291,36	9.291,36
2.01.01.02.001	Trasferimenti correnti da Regioni e province autonome	394.290,78	394.290,78
2.01.01.02.003	Trasferimenti correnti da Comuni	2.389.469,50	2.389.469,50
2.01.01.02.004	Trasferimenti correnti da Citta' metropolitane e Roma capitale	1.332.130,62	1.332.130,62
2.01.01.02.009	Trasferimenti correnti da Parchi nazionali e consorzi ed enti autonomi gestori di parchi e aree naturali protette	33.182,00	33.182,00
2.01.01.02.019	Trasferimenti correnti da Fondazioni e istituzioni liriche locali e da teatri stabili di iniziativa pubblica	1.800,00	1.800,00
2.01.01.02.999	Trasferimenti correnti da altre Amministrazioni Locali n.a.c.	1.200,00	1.200,00
<b>2.01.05.00.000 Trasferimenti correnti dall'Unione Europea e dal Resto del Mondo</b>		<b>41.551,08</b>	<b>41.551,08</b>
2.01.05.01.999	Altri trasferimenti correnti dall'Unione Europea	41.551,08	41.551,08
<b>3.00.00.00.000 Entrate extratributarie</b>		<b>434.195,83</b>	<b>434.195,83</b>
<b>3.01.00.00.000 Vendita di beni e servizi e proventi derivanti dalla gestione dei beni</b>		<b>296.162,03</b>	<b>296.162,03</b>
<b>3.01.01.00.000 Vendita di beni</b>		<b>21.922,27</b>	<b>21.922,27</b>
3.01.01.01.004	Proventi da energia, acqua, gas e riscaldamento	21.922,27	21.922,27
<b>3.01.02.00.000 Entrate dalla vendita e dall'erogazione di servizi</b>		<b>223.365,21</b>	<b>223.365,21</b>
3.01.02.01.006	Proventi da impianti sportivi	103.565,54	103.565,54
3.01.02.01.013	Proventi da teatri, musei, spettacoli, mostre	10.000,00	10.000,00
3.01.02.01.018	Proventi dall'uso di locali adibiti stabilmente ed esclusivamente a riunioni non istituzionali	5.090,52	5.090,52
3.01.02.01.032	Proventi da diritti di segreteria e rogito	5.213,47	5.213,47
3.01.02.01.035	Proventi da autorizzazioni	74.128,22	74.128,22
3.01.02.01.036	Proventi da attivita' di monitoraggio e controllo ambientale	11.067,82	11.067,82
3.01.02.01.999	Proventi da servizi n.a.c.	14.299,64	14.299,64
<b>3.01.03.00.000 Proventi derivanti dalla gestione dei beni</b>		<b>50.874,55</b>	<b>50.874,55</b>
3.01.03.01.002	Canone occupazione spazi e aree pubbliche	49.119,50	49.119,50
3.01.03.01.003	Proventi da concessioni su beni	1.755,05	1.755,05
<b>3.02.00.00.000 Proventi derivanti dall'attivita' di controllo e repressione delle irregolarita' e degli illeciti</b>		<b>118,51</b>	<b>118,51</b>
<b>3.02.01.00.000 Entrate da amministrazioni pubbliche derivanti dall'attivita' di controllo e repressione delle irregolarita' e degli illeciti</b>		<b>118,51</b>	<b>118,51</b>
3.02.01.01.004	Proventi da multe e sanzioni per violazioni delle norme del codice della strada a carico delle amministrazioni pubbliche	67,34	67,34
3.02.01.01.999	Proventi da altre multe, ammende, sanzioni e oblazioni a carico delle amministrazioni pubbliche	51,17	51,17
<b>3.03.00.00.000 Interessi attivi</b>		<b>0,17</b>	<b>0,17</b>
<b>3.03.03.00.000 Altri interessi attivi</b>		<b>0,17</b>	<b>0,17</b>
3.03.03.03.001	Interessi attivi da conti della tesoreria dello Stato o di altre Amministrazioni pubbliche	0,17	0,17

000000000714721 - PARCO NORD MILANO

		Importo nel periodo	Importo a tutto il periodo
<b>3.05.00.00.000 Rimborsi e altre entrate correnti</b>		<b>137.915,12</b>	<b>137.915,12</b>
<b>3.05.01.00.000 Indennizzi di assicurazione</b>		<b>29,27</b>	<b>29,27</b>
3.05.01.99.999	Altri indennizzi di assicurazione n.a.c.	29,27	29,27
<b>3.05.99.00.000 Altre entrate correnti n.a.c.</b>		<b>137.885,85</b>	<b>137.885,85</b>
3.05.99.99.999	Altre entrate correnti n.a.c.	137.885,85	137.885,85
<b>4.00.00.00.000 Entrate in conto capitale</b>		<b>838.115,50</b>	<b>838.115,50</b>
<b>4.02.00.00.000 Contributi agli investimenti</b>		<b>838.115,50</b>	<b>838.115,50</b>
<b>4.02.01.00.000 Contributi agli investimenti da amministrazioni pubbliche</b>		<b>838.115,50</b>	<b>838.115,50</b>
4.02.01.02.001	Contributi agli investimenti da Regioni e province autonome	56.522,89	56.522,89
4.02.01.02.003	Contributi agli investimenti da Comuni	781.592,61	781.592,61
<b>9.00.00.00.000 Entrate per conto terzi e partite di giro</b>		<b>951.628,37</b>	<b>951.628,37</b>
<b>9.01.00.00.000 Entrate per partite di giro</b>		<b>376.979,26</b>	<b>376.979,26</b>
<b>9.01.02.00.000 Ritenute su redditi da lavoro dipendente</b>		<b>324.521,98</b>	<b>324.521,98</b>
9.01.02.01.001	Ritenute erariali su redditi da lavoro dipendente per conto terzi	207.319,40	207.319,40
9.01.02.02.001	Ritenute previdenziali e assistenziali su redditi da lavoro dipendente per conto terzi	116.209,55	116.209,55
9.01.02.99.999	Altre ritenute al personale dipendente per conto di terzi	993,03	993,03
<b>9.01.03.00.000 Ritenute su redditi da lavoro autonomo</b>		<b>18.437,87</b>	<b>18.437,87</b>
9.01.03.01.001	Ritenute erariali su redditi da lavoro autonomo per conto terzi	17.333,46	17.333,46
9.01.03.02.001	Ritenute previdenziali e assistenziali su redditi da lavoro autonomo per conto terzi	1.104,41	1.104,41
<b>9.01.99.00.000 Altre entrate per partite di giro</b>		<b>34.019,41</b>	<b>34.019,41</b>
9.01.99.99.999	Altre entrate per partite di giro diverse	34.019,41	34.019,41
<b>9.02.00.00.000 Entrate per conto terzi</b>		<b>574.649,11</b>	<b>574.649,11</b>
<b>9.02.04.00.000 Depositi di/presso terzi</b>		<b>3.600,00</b>	<b>3.600,00</b>
9.02.04.01.001	Costituzione di depositi cauzionali o contrattuali di terzi	3.600,00	3.600,00
<b>9.02.05.00.000 Riscossione imposte e tributi per conto terzi</b>		<b>571.049,11</b>	<b>571.049,11</b>
9.02.05.01.001	Riscossione di imposte di natura corrente per conto di terzi	571.049,11	571.049,11
<b>Entrate da regolarizzare</b>		<b>0,00</b>	<b>0,00</b>
0.00.0 0.99.9 99	ALTRI INCASSI DA REGOLARIZZARE (riscossioni codificate dal tesoriere)	0,00	0,00
<b>TOTALE INCASSI</b>		<b>6.426.855,04</b>	<b>6.426.855,04</b>



## Elenco delle Previsioni e dei Risultati di Competenza e di Cassa secondo la struttura del piano dei conti

PARCO NORD MILANO

Esercizio: 2022

CODIFICA DEL PIANO DEI CONTI	DENOMINAZIONE VOCE del PIANO DEI CONTI	COMPETENZA		CASSA	
		PREVISIONI	RISULTATI	PREVISIONI	RISULTATI
<b>ENTRATE</b>					
E.1.00.00.00.000	Entrate correnti di natura tributaria, contributiva e perequativa	0,00	0,00	0,00	0,00
E.1.01.00.00.000	Tributi	0,00	0,00	0,00	0,00
E.1.01.01.00.000	Imposte, tasse e proventi assimilati	0,00	0,00	0,00	0,00
E.1.01.01.06.000	Imposta municipale propria	0,00	0,00	0,00	0,00
E.1.01.01.08.000	Imposta comunale sugli immobili (ICI)	0,00	0,00	0,00	0,00
E.1.01.01.16.000	Addizionale comunale IRPEF	0,00	0,00	0,00	0,00
E.1.01.01.17.000	Addizionale regionale IRPEF non sanità	0,00	0,00	0,00	0,00
E.1.01.01.20.000	Imposta regionale sulle attività produttive (IRAP) non Sanità	0,00	0,00	0,00	0,00
E.1.01.01.31.000	Imposta regionale sulla benzina per autotrazione	0,00	0,00	0,00	0,00
E.1.01.01.39.000	Imposta sulle assicurazioni RC auto	0,00	0,00	0,00	0,00
E.1.01.01.40.000	Imposta di iscrizione al pubblico registro automobilistico (PRA)	0,00	0,00	0,00	0,00
E.1.01.01.41.000	Imposta di soggiorno	0,00	0,00	0,00	0,00
E.1.01.01.42.000	Imposta regionale sulle concessioni statali sui beni del demanio marittimo	0,00	0,00	0,00	0,00
E.1.01.01.43.000	Imposta regionale sulle concessioni statali sui beni del patrimonio indisponibile	0,00	0,00	0,00	0,00
E.1.01.01.44.000	Imposta regionale per le emissioni sonore degli aeromobili	0,00	0,00	0,00	0,00
E.1.01.01.46.000	Tassa regionale per il diritto allo studio universitario	0,00	0,00	0,00	0,00
E.1.01.01.47.000	Tassa sulla concessione per la caccia e per la pesca	0,00	0,00	0,00	0,00
E.1.01.01.48.000	Tasse sulle concessioni regionali	0,00	0,00	0,00	0,00
E.1.01.01.49.000	Tasse sulle concessioni comunali	0,00	0,00	0,00	0,00
E.1.01.01.50.000	Tassa di circolazione dei veicoli a motore (tassa automobilistica)	0,00	0,00	0,00	0,00
E.1.01.01.51.000	Tassa smaltimento rifiuti solidi urbani	0,00	0,00	0,00	0,00
E.1.01.01.52.000	Tassa occupazione spazi e aree pubbliche	0,00	0,00	0,00	0,00
E.1.01.01.53.000	Imposta comunale sulla pubblicità e diritto sulle pubbliche affissioni	0,00	0,00	0,00	0,00
E.1.01.01.54.000	Imposta municipale secondaria	0,00	0,00	0,00	0,00
E.1.01.01.55.000	Tassa di abilitazione all'esercizio professionale	0,00	0,00	0,00	0,00
E.1.01.01.59.000	Tributo speciale per il deposito in discarica dei rifiuti solidi	0,00	0,00	0,00	0,00
E.1.01.01.60.000	Tributo per l'esercizio delle funzioni di tutela, protezione e igiene dell'ambiente	0,00	0,00	0,00	0,00





## Elenco delle Previsioni e dei Risultati di Competenza e di Cassa secondo la struttura del piano dei conti

PARCO NORD MILANO

Esercizio: 2022

CODIFICA DEL PIANO DEI CONTI	DENOMINAZIONE VOCE del PIANO DEI CONTI	COMPETENZA		CASSA	
		PREVISIONI	RISULTATI	PREVISIONI	RISULTATI
E.1.01.01.61.000	Tributo comunale sui rifiuti e sui servizi	0,00	0,00	0,00	0,00
E.1.01.01.64.000	Diritti mattatoi	0,00	0,00	0,00	0,00
E.1.01.01.65.000	Diritti degli Enti provinciali turismo	0,00	0,00	0,00	0,00
E.1.01.01.68.000	Addizionale regionale sui canoni per le utenze di acque pubbliche	0,00	0,00	0,00	0,00
E.1.01.01.70.000	Proventi dei Casinò	0,00	0,00	0,00	0,00
E.1.01.01.76.000	Tributo per i servizi indivisibili (TASI)	0,00	0,00	0,00	0,00
E.1.01.01.77.000	Addizionale regionale sul gas naturale	0,00	0,00	0,00	0,00
E.1.01.01.95.000	Altre ritenute n.a.c.	0,00	0,00	0,00	0,00
E.1.01.01.96.000	Altre entrate su lotto, lotterie e altre attività di gioco n.a.c.	0,00	0,00	0,00	0,00
E.1.01.01.97.000	Altre accise n.a.c.	0,00	0,00	0,00	0,00
E.1.01.01.98.000	Altre imposte sostitutive n.a.c.	0,00	0,00	0,00	0,00
E.1.01.01.99.000	Altre imposte, tasse e proventi assimilati n.a.c.	0,00	0,00	0,00	0,00
E.1.01.02.00.000	Tributi destinati al finanziamento della sanità	0,00	0,00	0,00	0,00
E.1.01.02.01.000	Imposta regionale sulle attività produttive - IRAP - Sanità	0,00	0,00	0,00	0,00
E.1.01.02.02.000	Imposta regionale sulle attività produttive - IRAP - Sanità derivante da manovra fiscale regionale	0,00	0,00	0,00	0,00
E.1.01.02.03.000	Compartecipazione IVA - Sanità	0,00	0,00	0,00	0,00
E.1.01.02.04.000	Addizionale IRPEF - Sanità	0,00	0,00	0,00	0,00
E.1.01.02.05.000	Addizionale IRPEF - Sanità derivante da manovra fiscale regionale	0,00	0,00	0,00	0,00
E.1.01.02.06.000	Accisa sulla benzina per autotrazione - sanità	0,00	0,00	0,00	0,00
E.1.01.02.99.000	Altri tributi destinati al finanziamento della spesa sanitaria n.a.c.	0,00	0,00	0,00	0,00
E.1.01.03.00.000	Tributi devoluti e regolati alle autonomie speciali	0,00	0,00	0,00	0,00
E.1.01.03.01.000	Imposta sul reddito delle persone fisiche (ex IRPEF)	0,00	0,00	0,00	0,00
E.1.01.03.02.000	Imposta sul reddito delle società (ex IRPEG)	0,00	0,00	0,00	0,00
E.1.01.03.03.000	Imposta sostitutiva dell'IRPEF e dell'imposta di registro e di bollo sulle locazioni di immobili per finalità abitative	0,00	0,00	0,00	0,00
E.1.01.03.04.000	Imposte sostitutive su risparmio gestito	0,00	0,00	0,00	0,00
E.1.01.03.05.000	Imposta sostitutiva in materia di conferimenti di aziende, fusioni e scissioni	0,00	0,00	0,00	0,00
E.1.01.03.07.000	Imposta municipale propria riservata all'erario	0,00	0,00	0,00	0,00
E.1.01.03.09.000	Imposta patrimoniale sul valore degli immobili situati all'estero	0,00	0,00	0,00	0,00



## Elenco delle Previsioni e dei Risultati di Competenza e di Cassa secondo la struttura del piano dei conti

PARCO NORD MILANO

Esercizio: 2022

CODIFICA DEL PIANO DEI CONTI	DENOMINAZIONE VOCE del PIANO DEI CONTI	COMPETENZA		CASSA	
		PREVISIONI	RISULTATI	PREVISIONI	RISULTATI
E.1.01.03.10.000	Imposta sulle riserve matematiche delle imprese di assicurazione	0,00	0,00	0,00	0,00
E.1.01.03.11.000	Imposta sul valore delle attività finanziarie detenute all'estero dalle persone fisiche residenti nel territorio dello	0,00	0,00	0,00	0,00
E.1.01.03.12.000	Imposta sulle plusvalenze da cessione di attività finanziarie	0,00	0,00	0,00	0,00
E.1.01.03.13.000	Imposta sostitutiva delle imposte sui redditi su plusvalenze da cessione a titolo oneroso di azioni e di altri	0,00	0,00	0,00	0,00
E.1.01.03.14.000	Imposte su assicurazione vita	0,00	0,00	0,00	0,00
E.1.01.03.15.000	Imposta erariale sugli aeromobili privati	0,00	0,00	0,00	0,00
E.1.01.03.18.000	Ritenute sugli interessi e su altri redditi da capitale	0,00	0,00	0,00	0,00
E.1.01.03.19.000	Ritenute e imposte sostitutive sugli utili distribuiti dalle società di capitali	0,00	0,00	0,00	0,00
E.1.01.03.21.000	Imposta sul valore aggiunto (IVA) sugli scambi interni	0,00	0,00	0,00	0,00
E.1.01.03.22.000	Imposta sul valore aggiunto (IVA) sulle importazioni	0,00	0,00	0,00	0,00
E.1.01.03.23.000	Imposta sulle assicurazioni	0,00	0,00	0,00	0,00
E.1.01.03.24.000	Accisa sui tabacchi	0,00	0,00	0,00	0,00
E.1.01.03.25.000	Accisa sull'alcole e le bevande alcoliche	0,00	0,00	0,00	0,00
E.1.01.03.26.000	Accisa sull'energia elettrica	0,00	0,00	0,00	0,00
E.1.01.03.27.000	Accisa sui prodotti energetici	0,00	0,00	0,00	0,00
E.1.01.03.28.000	Accisa sulla benzina per autotrazione - non sanità	0,00	0,00	0,00	0,00
E.1.01.03.29.000	Accisa sul gasolio	0,00	0,00	0,00	0,00
E.1.01.03.30.000	Imposta sul gas naturale	0,00	0,00	0,00	0,00
E.1.01.03.32.000	Imposta di consumo su oli lubrificanti e bitumi di petrolio	0,00	0,00	0,00	0,00
E.1.01.03.33.000	Imposta di registro	0,00	0,00	0,00	0,00
E.1.01.03.34.000	Imposta di bollo	0,00	0,00	0,00	0,00
E.1.01.03.35.000	Imposta ipotecaria	0,00	0,00	0,00	0,00
E.1.01.03.36.000	Imposta unica sui concorsi pronostici e sulle scommesse	0,00	0,00	0,00	0,00
E.1.01.03.37.000	Proventi da lotto, lotterie e altri giochi	0,00	0,00	0,00	0,00
E.1.01.03.38.000	Imposta sugli intrattenimenti	0,00	0,00	0,00	0,00
E.1.01.03.45.000	Tassa sulle concessioni governative	0,00	0,00	0,00	0,00
E.1.01.03.50.000	Tassa di circolazione dei veicoli a motore (tassa automobilistica)	0,00	0,00	0,00	0,00
E.1.01.03.56.000	Tassa sulle emissioni di anidride solforosa	0,00	0,00	0,00	0,00



## Elenco delle Previsioni e dei Risultati di Competenza e di Cassa secondo la struttura del piano dei conti

PARCO NORD MILANO

Esercizio: 2022

CODIFICA DEL PIANO DEI CONTI	DENOMINAZIONE VOCE del PIANO DEI CONTI	COMPETENZA		CASSA	
		PREVISIONI	RISULTATI	PREVISIONI	RISULTATI
E.1.01.03.58.000	Canone radiotelevisivo	0,00	0,00	0,00	0,00
E.1.01.03.62.000	Diritti catastali	0,00	0,00	0,00	0,00
E.1.01.03.71.000	Proventi della vendita di denaturanti e contrassegni di Stato	0,00	0,00	0,00	0,00
E.1.01.03.72.000	Proventi vari dei Monopoli di Stato	0,00	0,00	0,00	0,00
E.1.01.03.74.000	Imposte sulle successioni e donazioni	0,00	0,00	0,00	0,00
E.1.01.03.95.000	Altre accise n.a.c.	0,00	0,00	0,00	0,00
E.1.01.03.96.000	Altre entrate su lotto, lotterie e altre attività di gioco n.a.c.	0,00	0,00	0,00	0,00
E.1.01.03.97.000	Altre ritenute n.a.c.	0,00	0,00	0,00	0,00
E.1.01.03.98.000	Altre imposte sostitutive n.a.c.	0,00	0,00	0,00	0,00
E.1.01.03.99.000	Altri tributi devoluti e regolati alle autonomie speciali n.a.c.	0,00	0,00	0,00	0,00
E.1.01.04.00.000	Compartecipazioni di tributi	0,00	0,00	0,00	0,00
E.1.01.04.01.000	Compartecipazione IVA a Regioni - non Sanità	0,00	0,00	0,00	0,00
E.1.01.04.02.000	Addizionale regionale alla compartecipazione IVA	0,00	0,00	0,00	0,00
E.1.01.04.03.000	Compartecipazione al bollo auto	0,00	0,00	0,00	0,00
E.1.01.04.04.000	Compartecipazione al gasolio	0,00	0,00	0,00	0,00
E.1.01.04.05.000	Compartecipazione IVA ai Comuni	0,00	0,00	0,00	0,00
E.1.01.04.06.000	Compartecipazione IRPEF ai Comuni	0,00	0,00	0,00	0,00
E.1.01.04.07.000	Compartecipazione IRPEF alle Province	0,00	0,00	0,00	0,00
E.1.01.04.08.000	Tributo provinciale depositato in discarica dei rifiuti solidi	0,00	0,00	0,00	0,00
E.1.01.04.09.000	Compartecipazioni accise benzina e gasolio destinate ad alimentare il Fondo Nazionale Trasporti di cui all'art.16	0,00	0,00	0,00	0,00
E.1.01.04.97.000	Altre compartecipazioni di imposte a Regioni non destinati al finanziamento della spesa sanitaria	0,00	0,00	0,00	0,00
E.1.01.04.98.000	Altre compartecipazioni alle province n.a.c.	0,00	0,00	0,00	0,00
E.1.01.04.99.000	Altre compartecipazioni a comuni n.a.c.	0,00	0,00	0,00	0,00
E.1.03.00.00.000	Fondi perequativi	0,00	0,00	0,00	0,00
E.1.03.01.00.000	Fondi perequativi da Amministrazioni Centrali	0,00	0,00	0,00	0,00
E.1.03.01.01.000	Fondi perequativi dallo Stato	0,00	0,00	0,00	0,00
E.1.03.01.02.000	Fondo perequativo dallo Stato - Sanità	0,00	0,00	0,00	0,00
E.1.03.02.00.000	Fondi perequativi dalla Regione o Provincia autonoma	0,00	0,00	0,00	0,00



## Elenco delle Previsioni e dei Risultati di Competenza e di Cassa secondo la struttura del piano dei conti

PARCO NORD MILANO

Esercizio: 2022

CODIFICA DEL PIANO DEI CONTI	DENOMINAZIONE VOCE del PIANO DEI CONTI	COMPETENZA		CASSA	
		PREVISIONI	RISULTATI	PREVISIONI	RISULTATI
E.1.03.02.01.000	Fondi perequativi dalla Regione o Provincia autonoma	0,00	0,00	0,00	0,00
E.2.00.00.00.000	Trasferimenti correnti	4.010.306,78	3.909.663,78	4.457.531,05	1.954.281,42
E.2.01.00.00.000	Trasferimenti correnti	4.010.306,78	3.909.663,78	4.457.531,05	1.954.281,42
E.2.01.01.00.000	Trasferimenti correnti da Amministrazioni pubbliche	3.751.498,36	3.650.855,36	4.198.722,63	1.758.471,00
E.2.01.01.01.000	Trasferimenti correnti da Amministrazioni Centrali	19.191,36	17.031,36	19.191,36	0,00
E.2.01.01.02.000	Trasferimenti correnti da Amministrazioni Locali	3.732.307,00	3.633.824,00	4.179.531,27	1.758.471,00
E.2.01.01.03.000	Trasferimenti correnti da Enti di Previdenza	0,00	0,00	0,00	0,00
E.2.01.01.04.000	Trasferimenti correnti da organismi interni e/o unità locali della amministrazione	0,00	0,00	0,00	0,00
E.2.01.02.00.000	Trasferimenti correnti da Famiglie	0,00	0,00	0,00	0,00
E.2.01.02.01.000	Trasferimenti correnti da famiglie	0,00	0,00	0,00	0,00
E.2.01.03.00.000	Trasferimenti correnti da Imprese	0,00	0,00	0,00	0,00
E.2.01.03.01.000	Sponsorizzazioni da imprese	0,00	0,00	0,00	0,00
E.2.01.03.02.000	Altri trasferimenti correnti da imprese	0,00	0,00	0,00	0,00
E.2.01.04.00.000	Trasferimenti correnti da Istituzioni Sociali Private	0,00	0,00	0,00	0,00
E.2.01.04.01.000	Trasferimenti correnti da Istituzioni Sociali Private	0,00	0,00	0,00	0,00
E.2.01.05.00.000	Trasferimenti correnti dall'Unione Europea e dal Resto del Mondo	258.808,42	258.808,42	258.808,42	195.810,42
E.2.01.05.01.000	Trasferimenti correnti dall'Unione Europea	258.808,42	258.808,42	258.808,42	195.810,42
E.2.01.05.02.000	Trasferimenti correnti dal Resto del Mondo	0,00	0,00	0,00	0,00
E.3.00.00.00.000	Entrate extratributarie	2.413.675,99	2.234.624,52	3.649.558,08	354.806,29
E.3.01.00.00.000	Vendita di beni e servizi e proventi derivanti dalla gestione dei beni	2.213.175,99	2.124.973,44	3.422.503,21	254.190,48
E.3.01.01.00.000	Vendita di beni	19.000,00	4.365,39	19.011,42	4.365,39
E.3.01.01.01.000	Vendita di beni	19.000,00	4.365,39	19.011,42	4.365,39
E.3.01.02.00.000	Entrate dalla vendita e dall'erogazione di servizi	2.144.175,99	2.104.897,34	3.350.279,97	231.333,66
E.3.01.02.01.000	Entrate dalla vendita di servizi	2.144.175,99	2.104.897,34	3.350.279,97	231.333,66
E.3.01.03.00.000	Proventi derivanti dalla gestione dei beni	50.000,00	15.710,71	53.211,82	18.491,43
E.3.01.03.01.000	Canoni e concessioni e diritti reali di godimento	50.000,00	15.710,71	53.211,82	18.491,43
E.3.01.03.02.000	Fitti, noleggi e locazioni	0,00	0,00	0,00	0,00
E.3.02.00.00.000	Proventi derivanti dall'attività di controllo e repressione delle irregolarità e degli illeciti	20.000,00	7.261,23	20.234,02	354,63



## Elenco delle Previsioni e dei Risultati di Competenza e di Cassa secondo la struttura del piano dei conti

PARCO NORD MILANO

Esercizio: 2022

CODIFICA DEL PIANO DEI CONTI	DENOMINAZIONE VOCE del PIANO DEI CONTI	COMPETENZA		CASSA	
		PREVISIONI	RISULTATI	PREVISIONI	RISULTATI
E.3.02.01.00.000	Entrate da amministrazioni pubbliche derivanti dall'attività di controllo e repressione delle irregolarità e degli	20.000,00	7.261,23	20.234,02	354,63
E.3.02.01.01.000	Proventi da multe, ammende, sanzioni e oblazioni a carico delle amministrazioni pubbliche	20.000,00	7.261,23	20.234,02	354,63
E.3.02.01.02.000	Proventi da risarcimento danni a carico delle amministrazioni pubbliche	0,00	0,00	0,00	0,00
E.3.02.01.99.000	Altre entrate derivanti dall'attività di controllo e repressione di irregolarità e illeciti delle amministrazioni	0,00	0,00	0,00	0,00
E.3.02.02.00.000	Entrate da famiglie derivanti dall'attività di controllo e repressione delle irregolarità e degli illeciti	0,00	0,00	0,00	0,00
E.3.02.02.01.000	Proventi da multe, ammende, sanzioni e oblazioni a carico delle famiglie	0,00	0,00	0,00	0,00
E.3.02.02.02.000	Proventi da risarcimento danni a carico delle famiglie	0,00	0,00	0,00	0,00
E.3.02.02.99.000	Altre entrate derivanti dall'attività di controllo e repressione di irregolarità e illeciti delle famiglie n.a.c.	0,00	0,00	0,00	0,00
E.3.02.03.00.000	Entrate da Imprese derivanti dall'attività di controllo e repressione delle irregolarità e degli illeciti	0,00	0,00	0,00	0,00
E.3.02.03.01.000	Proventi da multe, ammende, sanzioni e oblazioni a carico delle imprese	0,00	0,00	0,00	0,00
E.3.02.03.02.000	Proventi da risarcimento danni a carico delle imprese	0,00	0,00	0,00	0,00
E.3.02.03.99.000	Altre entrate derivanti dall'attività di controllo e repressione delle irregolarità e degli illeciti delle imprese n.a.c.	0,00	0,00	0,00	0,00
E.3.02.04.00.000	Entrate da Istituzioni Sociali Private derivanti dall'attività di controllo e repressione delle irregolarità e degli illeciti	0,00	0,00	0,00	0,00
E.3.02.04.01.000	Proventi da multe, ammende, sanzioni e oblazioni a carico delle Istituzioni Sociali Private	0,00	0,00	0,00	0,00
E.3.02.04.02.000	Proventi da risarcimento danni a carico delle Istituzioni Sociali Private	0,00	0,00	0,00	0,00
E.3.02.04.99.000	Altre entrate derivanti dall'attività di controllo e repressione delle irregolarità e degli illeciti delle Istituzioni Sociali	0,00	0,00	0,00	0,00
E.3.03.00.00.000	Interessi attivi	500,00	0,10	500,00	0,10
E.3.03.01.00.000	Interessi attivi da titoli o finanziamenti a breve termine	0,00	0,00	0,00	0,00
E.3.03.01.01.000	Interessi attivi da titoli obbligazionari a breve termine	0,00	0,00	0,00	0,00
E.3.03.01.02.000	Interessi attivi da finanziamenti a breve termine	0,00	0,00	0,00	0,00
E.3.03.02.00.000	Interessi attivi da titoli o finanziamenti a medio - lungo termine	0,00	0,00	0,00	0,00
E.3.03.02.01.000	Interessi attivi da titoli obbligazionari a medio - lungo termine	0,00	0,00	0,00	0,00
E.3.03.02.02.000	Interessi attivi da mutui e altri finanziamenti a medio lungo termine	0,00	0,00	0,00	0,00
E.3.03.03.00.000	Altri interessi attivi	500,00	0,10	500,00	0,10
E.3.03.03.01.000	Interessi attivi da derivati	0,00	0,00	0,00	0,00
E.3.03.03.02.000	Interessi attivi di mora	0,00	0,00	0,00	0,00
E.3.03.03.03.000	Interessi attivi da conti della tesoreria dello Stato o di altre Amministrazioni pubbliche	500,00	0,10	500,00	0,10
E.3.03.03.04.000	Interessi attivi da depositi bancari o postali	0,00	0,00	0,00	0,00



## Elenco delle Previsioni e dei Risultati di Competenza e di Cassa secondo la struttura del piano dei conti

PARCO NORD MILANO

Esercizio: 2022

CODIFICA DEL PIANO DEI CONTI	DENOMINAZIONE VOCE del PIANO DEI CONTI	COMPETENZA		CASSA	
		PREVISIONI	RISULTATI	PREVISIONI	RISULTATI
E.3.03.03.99.000	Altri interessi attivi diversi	0,00	0,00	0,00	0,00
E.3.04.00.00.000	Altre entrate da redditi da capitale	0,00	0,00	0,00	0,00
E.3.04.01.00.000	Rendimenti da fondi comuni di investimento	0,00	0,00	0,00	0,00
E.3.04.01.01.000	Rendimenti da fondi immobiliari	0,00	0,00	0,00	0,00
E.3.04.01.02.000	Rendimenti da altri fondi comuni di investimento	0,00	0,00	0,00	0,00
E.3.04.02.00.000	Entrate derivanti dalla distribuzione di dividendi	0,00	0,00	0,00	0,00
E.3.04.02.01.000	Entrate derivanti dalla distribuzione di dividendi da imprese incluse nelle Amministrazioni Centrali	0,00	0,00	0,00	0,00
E.3.04.02.02.000	Entrate derivanti dalla distribuzione di dividendi da imprese incluse nelle Amministrazioni Locali	0,00	0,00	0,00	0,00
E.3.04.02.03.000	Entrate derivanti dalla distribuzione di dividendi da altre imprese	0,00	0,00	0,00	0,00
E.3.04.03.00.000	Entrate derivanti dalla distribuzione di utili e avanzi	0,00	0,00	0,00	0,00
E.3.04.03.01.000	Entrate derivanti dalla distribuzione di utili e avanzi	0,00	0,00	0,00	0,00
E.3.04.99.00.000	Altre entrate da redditi da capitale	0,00	0,00	0,00	0,00
E.3.04.99.01.000	Proventi finanziari derivanti dalla estinzione anticipata di prestiti	0,00	0,00	0,00	0,00
E.3.04.99.99.000	Altre entrate da redditi da capitale n.a.c.	0,00	0,00	0,00	0,00
E.3.05.00.00.000	Rimborsi e altre entrate correnti	180.000,00	102.389,75	206.320,85	100.261,08
E.3.05.01.00.000	Indennizzi di assicurazione	2.000,00	12.592,45	2.000,00	12.592,45
E.3.05.01.01.000	Indennizzi di assicurazione contro i danni	0,00	0,00	0,00	0,00
E.3.05.01.99.000	Altri indennizzi di assicurazione n.a.c.	2.000,00	12.592,45	2.000,00	12.592,45
E.3.05.02.00.000	Rimborsi in entrata	0,00	0,00	0,00	0,00
E.3.05.02.01.000	Rimborsi ricevuti per spese di personale (comando, distacco, fuori ruolo, convenzioni, ecc...)	0,00	0,00	0,00	0,00
E.3.05.02.02.000	Entrate per rimborsi di imposte	0,00	0,00	0,00	0,00
E.3.05.02.03.000	Entrate da rimborsi, recuperi e restituzioni di somme non dovute o incassate in eccesso	0,00	0,00	0,00	0,00
E.3.05.02.04.000	Incassi per azioni di rivalsa e surroga nei confronti di terzi	0,00	0,00	0,00	0,00
E.3.05.99.00.000	Altre entrate correnti n.a.c.	178.000,00	89.797,30	204.320,85	87.668,63
E.3.05.99.02.000	Fondi incentivanti il personale (art. 113 del d.lgs. 50/2016)	67.000,00	43.510,59	81.824,08	43.510,59
E.3.05.99.03.000	Entrate per sterilizzazione Inversione contabile IVA (reverse charge)	0,00	0,00	0,00	0,00
E.3.05.99.99.000	Altre entrate correnti n.a.c.	111.000,00	46.286,71	122.496,77	44.158,04
E.4.00.00.00.000	Entrate in conto capitale	1.078.210,22	847.758,55	1.189.165,98	62.855,50



## Elenco delle Previsioni e dei Risultati di Competenza e di Cassa secondo la struttura del piano dei conti

PARCO NORD MILANO

Esercizio: 2022

CODIFICA DEL PIANO DEI CONTI	DENOMINAZIONE VOCE del PIANO DEI CONTI	COMPETENZA		CASSA	
		PREVISIONI	RISULTATI	PREVISIONI	RISULTATI
E.4.01.00.00.000	Tributi in conto capitale	0,00	0,00	0,00	0,00
E.4.01.01.00.000	Imposte da sanatorie e condoni	0,00	0,00	0,00	0,00
E.4.01.01.01.000	Condoni edilizi e sanatoria opere edilizie abusive	0,00	0,00	0,00	0,00
E.4.01.01.99.000	Altre imposte in conto capitale relative a condoni e sanatorie n.a.c.	0,00	0,00	0,00	0,00
E.4.01.02.00.000	Altre imposte in conto capitale	0,00	0,00	0,00	0,00
E.4.01.02.99.000	Altre imposte in conto capitale n.a.c.	0,00	0,00	0,00	0,00
E.4.02.00.00.000	Contributi agli investimenti	1.078.210,22	817.258,55	1.189.165,98	62.855,50
E.4.02.01.00.000	Contributi agli investimenti da amministrazioni pubbliche	988.210,22	727.258,55	1.099.165,98	62.855,50
E.4.02.01.01.000	Contributi agli investimenti da Amministrazioni Centrali	0,00	0,00	0,00	0,00
E.4.02.01.02.000	Contributi agli investimenti da Amministrazioni Locali	988.210,22	727.258,55	1.099.165,98	62.855,50
E.4.02.01.03.000	Contributi agli investimenti da Enti di Previdenza	0,00	0,00	0,00	0,00
E.4.02.01.04.000	Contributi agli investimenti interni da organismi interni e/o unità locali della amministrazione	0,00	0,00	0,00	0,00
E.4.02.02.00.000	Contributi agli investimenti da Famiglie	0,00	0,00	0,00	0,00
E.4.02.02.01.000	Contributi agli investimenti da Famiglie	0,00	0,00	0,00	0,00
E.4.02.03.00.000	Contributi agli investimenti da Imprese	90.000,00	90.000,00	90.000,00	0,00
E.4.02.03.01.000	Contributi agli investimenti da imprese controllate	0,00	0,00	0,00	0,00
E.4.02.03.02.000	Contributi agli investimenti da altre imprese partecipate	0,00	0,00	0,00	0,00
E.4.02.03.03.000	Contributi agli investimenti da altre Imprese	90.000,00	90.000,00	90.000,00	0,00
E.4.02.04.00.000	Contributi agli investimenti da Istituzioni Sociali Private	0,00	0,00	0,00	0,00
E.4.02.04.01.000	Contributi agli investimenti da Istituzioni Sociali Private	0,00	0,00	0,00	0,00
E.4.02.05.00.000	Contributi agli investimenti dall'Unione Europea e dal Resto del Mondo	0,00	0,00	0,00	0,00
E.4.02.05.01.000	Fondo europeo agricolo per lo sviluppo rurale (FEASR)	0,00	0,00	0,00	0,00
E.4.02.05.02.000	Fondo europeo per la pesca (FEP)	0,00	0,00	0,00	0,00
E.4.02.05.03.000	Fondo europeo di sviluppo regionale (FESR)	0,00	0,00	0,00	0,00
E.4.02.05.04.000	Fondo Sociale Europeo (FSE)	0,00	0,00	0,00	0,00
E.4.02.05.05.000	Fondo Europeo Agricolo di Orientamento e di Garanzia	0,00	0,00	0,00	0,00
E.4.02.05.06.000	Strumento finanziario di orientamento della pesca (SFOP)	0,00	0,00	0,00	0,00
E.4.02.05.07.000	Contributi agli investimenti dal Resto del Mondo	0,00	0,00	0,00	0,00



## Elenco delle Previsioni e dei Risultati di Competenza e di Cassa secondo la struttura del piano dei conti

PARCO NORD MILANO

Esercizio: 2022

CODIFICA DEL PIANO DEI CONTI	DENOMINAZIONE VOCE del PIANO DEI CONTI	COMPETENZA		CASSA	
		PREVISIONI	RISULTATI	PREVISIONI	RISULTATI
E.4.02.05.99.000	Altri contributi agli investimenti dall'Unione Europea	0,00	0,00	0,00	0,00
E.4.02.06.00.000	Contributi agli investimenti direttamente destinati al rimborso di prestiti da amministrazioni pubbliche	0,00	0,00	0,00	0,00
E.4.02.06.01.000	Contributi agli investimenti direttamente destinati al rimborso di prestiti da Amministrazioni Centrali	0,00	0,00	0,00	0,00
E.4.02.06.02.000	Contributi agli investimenti direttamente destinati al rimborso di prestiti da Amministrazioni Locali	0,00	0,00	0,00	0,00
E.4.02.06.03.000	Contributi agli investimenti direttamente destinati al rimborso di prestiti da Enti di Previdenza	0,00	0,00	0,00	0,00
E.4.02.06.04.000	Contributi agli investimenti direttamente destinati al rimborso di prestiti da organismi interni e/o unità locali della	0,00	0,00	0,00	0,00
E.4.03.00.00.000	Altri trasferimenti in conto capitale	0,00	0,00	0,00	0,00
E.4.03.01.00.000	Trasferimenti in conto capitale per assunzione di debiti dell'amministrazione da parte di amministrazioni	0,00	0,00	0,00	0,00
E.4.03.01.01.000	Trasferimenti in conto capitale per assunzione di debiti dell'amministrazione da parte di Amministrazioni Centrali	0,00	0,00	0,00	0,00
E.4.03.01.02.000	Trasferimenti in conto capitale per assunzione di debiti dell'amministrazione da parte di Amministrazioni Locali	0,00	0,00	0,00	0,00
E.4.03.01.03.000	Trasferimenti in conto capitale per assunzione di debiti dell'amministrazione da parte di Enti di Previdenza	0,00	0,00	0,00	0,00
E.4.03.01.04.000	Trasferimenti in conto capitale per assunzione di debiti dell'amministrazione da parte di organismi interni e/o	0,00	0,00	0,00	0,00
E.4.03.02.00.000	Trasferimenti in conto capitale per assunzione di debiti dell'amministrazione da parte di Imprese	0,00	0,00	0,00	0,00
E.4.03.02.01.000	Trasferimenti in conto capitale per assunzione di debiti dell'amministrazione da parte di imprese controllate	0,00	0,00	0,00	0,00
E.4.03.02.02.000	Trasferimenti in conto capitale per assunzione di debiti dell'amministrazione da parte di altre imprese	0,00	0,00	0,00	0,00
E.4.03.02.99.000	Trasferimenti in conto capitale per assunzione di debiti dell'amministrazione da parte di altre Imprese	0,00	0,00	0,00	0,00
E.4.03.03.00.000	Trasferimenti in conto capitale per assunzione di debiti dell'amministrazione da parte dell'Unione Europea e del	0,00	0,00	0,00	0,00
E.4.03.03.01.000	Trasferimenti in conto capitale per assunzione di debiti dell'amministrazione da parte dell'Unione Europea	0,00	0,00	0,00	0,00
E.4.03.03.02.000	Trasferimenti in conto capitale per assunzione di debiti dell'amministrazione da parte del Resto del Mondo	0,00	0,00	0,00	0,00
E.4.03.04.00.000	Trasferimenti in conto capitale da parte di amministrazioni pubbliche per cancellazione di debiti	0,00	0,00	0,00	0,00
E.4.03.04.01.000	Trasferimenti in conto capitale da parte di Amministrazioni Centrali per cancellazione di debiti	0,00	0,00	0,00	0,00
E.4.03.04.02.000	Trasferimenti in conto capitale da parte di Amministrazioni Locali per cancellazione di debiti	0,00	0,00	0,00	0,00
E.4.03.04.03.000	Trasferimenti in conto capitale da parte di Enti di Previdenza per cancellazione di debiti dell'amministrazione	0,00	0,00	0,00	0,00
E.4.03.04.04.000	Trasferimenti in conto capitale da parte di organismi interni e/o unità locali della amministrazione per	0,00	0,00	0,00	0,00
E.4.03.05.00.000	Trasferimenti in conto capitale da parte di Imprese per cancellazione di debiti dell'amministrazione	0,00	0,00	0,00	0,00
E.4.03.05.01.000	Trasferimenti in conto capitale da parte di imprese controllate per cancellazione di debiti dell'amministrazione	0,00	0,00	0,00	0,00
E.4.03.05.02.000	Trasferimenti in conto capitale da parte di altre imprese partecipate per cancellazione di debiti	0,00	0,00	0,00	0,00
E.4.03.05.99.000	Trasferimenti in conto capitale da parte di altre Imprese per cancellazione di debiti dell'amministrazione	0,00	0,00	0,00	0,00





## Elenco delle Previsioni e dei Risultati di Competenza e di Cassa secondo la struttura del piano dei conti

PARCO NORD MILANO

Esercizio: 2022

CODIFICA DEL PIANO DEI CONTI	DENOMINAZIONE VOCE del PIANO DEI CONTI	COMPETENZA		CASSA	
		PREVISIONI	RISULTATI	PREVISIONI	RISULTATI
E.4.03.06.00.000	Trasferimenti in conto capitale da parte dell'Unione Europea e Resto del Mondo per cancellazione di debiti	0,00	0,00	0,00	0,00
E.4.03.06.01.000	Trasferimenti in conto capitale da parte dell'Unione Europea per cancellazione di debiti dell'amministrazione	0,00	0,00	0,00	0,00
E.4.03.06.02.000	Trasferimenti in conto capitale da parte del Resto del Mondo per cancellazione di debiti dell'amministrazione	0,00	0,00	0,00	0,00
E.4.03.07.00.000	Trasferimenti in conto capitale per ripiano disavanzi pregressi da amministrazioni pubbliche	0,00	0,00	0,00	0,00
E.4.03.07.01.000	Trasferimenti in conto capitale per ripiano disavanzi pregressi da Amministrazioni Centrali	0,00	0,00	0,00	0,00
E.4.03.07.02.000	Trasferimenti in conto capitale per ripiano disavanzi pregressi da Amministrazioni Locali	0,00	0,00	0,00	0,00
E.4.03.07.03.000	Trasferimenti in conto capitale per ripiano disavanzi pregressi da Enti di Previdenza	0,00	0,00	0,00	0,00
E.4.03.07.04.000	Trasferimenti in conto capitale per ripiano disavanzi pregressi da organismi interni e/o unità locali della	0,00	0,00	0,00	0,00
E.4.03.08.00.000	Trasferimenti in conto capitale per ripiano disavanzi pregressi da Imprese	0,00	0,00	0,00	0,00
E.4.03.08.01.000	Trasferimenti in conto capitale per ripiano disavanzi pregressi da imprese controllate	0,00	0,00	0,00	0,00
E.4.03.08.02.000	Trasferimenti in conto capitale per ripiano disavanzi pregressi da altre imprese partecipate	0,00	0,00	0,00	0,00
E.4.03.08.99.000	Trasferimenti in conto capitale per ripiano disavanzi pregressi da altre Imprese	0,00	0,00	0,00	0,00
E.4.03.09.00.000	Trasferimenti in conto capitale per ripiano disavanzi pregressi dall'Unione Europea e dal Resto del Mondo	0,00	0,00	0,00	0,00
E.4.03.09.01.000	Trasferimenti in conto capitale per ripiano disavanzi pregressi dall'Unione Europea	0,00	0,00	0,00	0,00
E.4.03.09.02.000	Trasferimenti in conto capitale per ripiano disavanzi pregressi dal Resto del Mondo	0,00	0,00	0,00	0,00
E.4.03.10.00.000	Altri trasferimenti in conto capitale da amministrazioni pubbliche	0,00	0,00	0,00	0,00
E.4.03.10.01.000	Altri trasferimenti in conto capitale da Amministrazioni Centrali	0,00	0,00	0,00	0,00
E.4.03.10.02.000	Altri trasferimenti in conto capitale da Amministrazioni Locali	0,00	0,00	0,00	0,00
E.4.03.10.03.000	Altri trasferimenti in conto capitale da Enti di Previdenza	0,00	0,00	0,00	0,00
E.4.03.10.04.000	Altri trasferimenti in conto capitale da organismi interni e/o unità locali della amministrazione	0,00	0,00	0,00	0,00
E.4.03.11.00.000	Altri trasferimenti in conto capitale da Famiglie	0,00	0,00	0,00	0,00
E.4.03.11.01.000	Altri trasferimenti in conto capitale da Famiglie	0,00	0,00	0,00	0,00
E.4.03.12.00.000	Altri trasferimenti in conto capitale da Imprese	0,00	0,00	0,00	0,00
E.4.03.12.01.000	Altri trasferimenti in conto capitale da imprese controllate	0,00	0,00	0,00	0,00
E.4.03.12.02.000	Altri trasferimenti in conto capitale da altre imprese partecipate	0,00	0,00	0,00	0,00
E.4.03.12.99.000	Altri trasferimenti in conto capitale da altre Imprese	0,00	0,00	0,00	0,00
E.4.03.13.00.000	Altri trasferimenti in conto capitale da Istituzioni Sociali Private	0,00	0,00	0,00	0,00
E.4.03.13.01.000	Altri trasferimenti in conto capitale da Istituzioni Sociali Private	0,00	0,00	0,00	0,00



## Elenco delle Previsioni e dei Risultati di Competenza e di Cassa secondo la struttura del piano dei conti

PARCO NORD MILANO

Esercizio: 2022

CODIFICA DEL PIANO DEI CONTI	DENOMINAZIONE VOCE del PIANO DEI CONTI	COMPETENZA		CASSA	
		PREVISIONI	RISULTATI	PREVISIONI	RISULTATI
E.4.03.14.00.000	Altri trasferimenti in conto capitale dall'Unione Europea e dal Resto del Mondo	0,00	0,00	0,00	0,00
E.4.03.14.01.000	Altri trasferimenti in conto capitale dall'Unione Europea	0,00	0,00	0,00	0,00
E.4.03.14.02.000	Altri trasferimenti in conto capitale dal Resto del Mondo	0,00	0,00	0,00	0,00
E.4.04.00.00.000	Entrate da alienazione di beni materiali e immateriali	0,00	30.500,00	0,00	0,00
E.4.04.01.00.000	Alienazione di beni materiali	0,00	30.500,00	0,00	0,00
E.4.04.01.01.000	Alienazione di Mezzi di trasporto ad uso civile, di sicurezza e ordine pubblico	0,00	0,00	0,00	0,00
E.4.04.01.03.000	Alienazione di mobili e arredi	0,00	0,00	0,00	0,00
E.4.04.01.04.000	Alienazione di impianti e macchinari	0,00	30.500,00	0,00	0,00
E.4.04.01.05.000	Alienazione di attrezzature	0,00	0,00	0,00	0,00
E.4.04.01.06.000	Alienazione di macchine per ufficio	0,00	0,00	0,00	0,00
E.4.04.01.07.000	Alienazione di hardware	0,00	0,00	0,00	0,00
E.4.04.01.08.000	Alienazione di Beni immobili	0,00	0,00	0,00	0,00
E.4.04.01.09.000	Alienazione di Oggetti di valore	0,00	0,00	0,00	0,00
E.4.04.01.10.000	Alienazione di diritti reali	0,00	0,00	0,00	0,00
E.4.04.01.99.000	Alienazione di altri beni materiali	0,00	0,00	0,00	0,00
E.4.04.02.00.000	Cessione di Terreni e di beni materiali non prodotti	0,00	0,00	0,00	0,00
E.4.04.02.01.000	Cessione di Terreni	0,00	0,00	0,00	0,00
E.4.04.02.02.000	Cessione di beni del patrimonio naturale non prodotto	0,00	0,00	0,00	0,00
E.4.04.03.00.000	Alienazione di beni immateriali	0,00	0,00	0,00	0,00
E.4.04.03.01.000	Alienazione di software	0,00	0,00	0,00	0,00
E.4.04.03.02.000	Alienazione di Brevetti	0,00	0,00	0,00	0,00
E.4.04.03.03.000	Alienazione di Opere dell'ingegno e Diritti d'autore	0,00	0,00	0,00	0,00
E.4.04.03.99.000	Alienazione di altri beni immateriali n.a.c.	0,00	0,00	0,00	0,00
E.4.05.00.00.000	Altre entrate in conto capitale	0,00	0,00	0,00	0,00
E.4.05.01.00.000	Permessi di costruire	0,00	0,00	0,00	0,00
E.4.05.01.01.000	Permessi di costruire	0,00	0,00	0,00	0,00
E.4.05.02.00.000	Entrate derivanti da conferimento immobili a fondi immobiliari	0,00	0,00	0,00	0,00
E.4.05.02.01.000	Entrate derivanti da conferimento immobili a fondi immobiliari	0,00	0,00	0,00	0,00



## Elenco delle Previsioni e dei Risultati di Competenza e di Cassa secondo la struttura del piano dei conti

PARCO NORD MILANO

Esercizio: 2022

CODIFICA DEL PIANO DEI CONTI	DENOMINAZIONE VOCE del PIANO DEI CONTI	COMPETENZA		CASSA	
		PREVISIONI	RISULTATI	PREVISIONI	RISULTATI
E.4.05.03.00.000	Entrate in conto capitale dovute a rimborsi, recuperi e restituzioni di somme non dovute o incassate in eccesso	0,00	0,00	0,00	0,00
E.4.05.03.01.000	Entrate in conto capitale dovute a rimborsi, recuperi e restituzioni di somme non dovute o incassate in eccesso	0,00	0,00	0,00	0,00
E.4.05.03.02.000	Entrate in conto capitale dovute a rimborsi, recuperi e restituzioni di somme non dovute o incassate in eccesso	0,00	0,00	0,00	0,00
E.4.05.03.03.000	Entrate in conto capitale dovute a rimborsi, recuperi e restituzioni di somme non dovute o incassate in eccesso	0,00	0,00	0,00	0,00
E.4.05.03.04.000	Entrate in conto capitale dovute a rimborsi, recuperi e restituzioni di somme non dovute o incassate in eccesso	0,00	0,00	0,00	0,00
E.4.05.03.05.000	Entrate in conto capitale dovute a rimborsi, recuperi e restituzioni di somme non dovute o incassate in eccesso	0,00	0,00	0,00	0,00
E.4.05.03.06.000	Entrate in conto capitale dovute a rimborsi, recuperi e restituzioni di somme non dovute o incassate in eccesso	0,00	0,00	0,00	0,00
E.4.05.04.00.000	Altre entrate in conto capitale n.a.c.	0,00	0,00	0,00	0,00
E.4.05.04.99.000	Altre entrate in conto capitale n.a.c.	0,00	0,00	0,00	0,00
E.5.00.00.00.000	Entrate da riduzione di attività finanziarie	0,00	0,00	0,00	0,00
E.5.01.00.00.000	Alienazione di attività finanziarie	0,00	0,00	0,00	0,00
E.5.01.01.00.000	Alienazione di partecipazioni	0,00	0,00	0,00	0,00
E.5.01.01.01.000	Alienazione di partecipazioni in imprese incluse nelle Amministrazioni Centrali	0,00	0,00	0,00	0,00
E.5.01.01.02.000	Alienazione di partecipazioni in imprese incluse nelle Amministrazioni Locali	0,00	0,00	0,00	0,00
E.5.01.01.03.000	Alienazione di partecipazioni in altre imprese	0,00	0,00	0,00	0,00
E.5.01.01.04.000	Alienazione di partecipazioni in Istituzioni sociali private - ISP	0,00	0,00	0,00	0,00
E.5.01.01.05.000	Alienazione di partecipazioni in PA incluse nelle Amministrazioni locali	0,00	0,00	0,00	0,00
E.5.01.02.00.000	Alienazione di quote di fondi comuni di investimento	0,00	0,00	0,00	0,00
E.5.01.02.01.000	Alienazione di quote di fondi immobiliari	0,00	0,00	0,00	0,00
E.5.01.02.99.000	Alienazione di quote di altri fondi comuni di investimento	0,00	0,00	0,00	0,00
E.5.01.03.00.000	Alienazione di titoli obbligazionari a breve termine	0,00	0,00	0,00	0,00
E.5.01.03.01.000	Alienazione di titoli obbligazionari a breve termine emessi da Amministrazioni Centrali	0,00	0,00	0,00	0,00
E.5.01.03.02.000	Alienazione di titoli obbligazionari a breve termine emessi da Amministrazioni Locali	0,00	0,00	0,00	0,00
E.5.01.03.03.000	Alienazione di titoli obbligazionari a breve termine emessi da altri soggetti residenti	0,00	0,00	0,00	0,00
E.5.01.03.04.000	Alienazione di titoli obbligazionari a breve termine emessi da soggetti non residenti	0,00	0,00	0,00	0,00
E.5.01.04.00.000	Alienazione di titoli obbligazionari a medio-lungo termine	0,00	0,00	0,00	0,00
E.5.01.04.01.000	Alienazione di titoli obbligazionari a medio-lungo termine emessi da Amministrazioni Centrali	0,00	0,00	0,00	0,00
E.5.01.04.02.000	Alienazione di titoli obbligazionari a medio-lungo termine emessi da Amministrazioni Locali	0,00	0,00	0,00	0,00



## Elenco delle Previsioni e dei Risultati di Competenza e di Cassa secondo la struttura del piano dei conti

PARCO NORD MILANO

Esercizio: 2022

CODIFICA DEL PIANO DEI CONTI	DENOMINAZIONE VOCE del PIANO DEI CONTI	COMPETENZA		CASSA	
		PREVISIONI	RISULTATI	PREVISIONI	RISULTATI
E.5.01.04.03.000	Alienazione di titoli obbligazionari a medio-lungo termine emessi da altri soggetti residenti	0,00	0,00	0,00	0,00
E.5.01.04.04.000	Alienazione di titoli obbligazionari a medio-lungo termine emessi da soggetti non residenti	0,00	0,00	0,00	0,00
E.5.02.00.00.000	Riscossione crediti di breve termine	0,00	0,00	0,00	0,00
E.5.02.01.00.000	Riscossione crediti di breve termine a tasso agevolato da Amministrazioni Pubbliche	0,00	0,00	0,00	0,00
E.5.02.01.01.000	Riscossione crediti di breve termine a tasso agevolato da Amministrazioni Centrali	0,00	0,00	0,00	0,00
E.5.02.01.02.000	Riscossione crediti di breve termine a tasso agevolato da Amministrazioni Locali	0,00	0,00	0,00	0,00
E.5.02.01.03.000	Riscossione crediti di breve termine a tasso agevolato da Enti di Previdenza	0,00	0,00	0,00	0,00
E.5.02.01.04.000	Riscossione crediti di breve termine a tasso agevolato da organismi interni e/o unità locali della amministrazione	0,00	0,00	0,00	0,00
E.5.02.02.00.000	Riscossione crediti di breve termine a tasso agevolato da Famiglie	0,00	0,00	0,00	0,00
E.5.02.02.01.000	Riscossione crediti di breve termine a tasso agevolato da Famiglie	0,00	0,00	0,00	0,00
E.5.02.03.00.000	Riscossione crediti di breve termine a tasso agevolato da Imprese	0,00	0,00	0,00	0,00
E.5.02.03.01.000	Riscossione crediti di breve termine a tasso agevolato da imprese controllate	0,00	0,00	0,00	0,00
E.5.02.03.02.000	Riscossione crediti di breve termine a tasso agevolato da altre imprese partecipate	0,00	0,00	0,00	0,00
E.5.02.03.03.000	Riscossione crediti di breve termine a tasso agevolato dalla Cassa Depositi e prestiti	0,00	0,00	0,00	0,00
E.5.02.03.99.000	Riscossione crediti di breve termine a tasso agevolato da altre Imprese	0,00	0,00	0,00	0,00
E.5.02.04.00.000	Riscossione crediti di breve termine a tasso agevolato da Istituzioni Sociali Private	0,00	0,00	0,00	0,00
E.5.02.04.01.000	Riscossione crediti di breve termine a tasso agevolato da Istituzioni Sociali Private	0,00	0,00	0,00	0,00
E.5.02.05.00.000	Riscossione crediti di breve termine a tasso agevolato dall'Unione Europea e dal Resto del Mondo	0,00	0,00	0,00	0,00
E.5.02.05.01.000	Riscossione crediti di breve termine a tasso agevolato dall'Unione Europea	0,00	0,00	0,00	0,00
E.5.02.05.02.000	Riscossione crediti di breve termine a tasso agevolato dal Resto del Mondo	0,00	0,00	0,00	0,00
E.5.02.06.00.000	Riscossione crediti di breve termine a tasso non agevolato da Amministrazione Pubbliche	0,00	0,00	0,00	0,00
E.5.02.06.01.000	Riscossione crediti di breve termine a tasso non agevolato da Amministrazioni Centrali	0,00	0,00	0,00	0,00
E.5.02.06.02.000	Riscossione crediti di breve termine a tasso non agevolato da Amministrazioni Locali	0,00	0,00	0,00	0,00
E.5.02.06.03.000	Riscossione crediti di breve termine a tasso non agevolato da Enti di Previdenza	0,00	0,00	0,00	0,00
E.5.02.06.04.000	Riscossione crediti di breve termine a tasso non agevolato da organismi interni e/o unità locali della	0,00	0,00	0,00	0,00
E.5.02.07.00.000	Riscossione crediti di breve termine a tasso non agevolato da Famiglie	0,00	0,00	0,00	0,00
E.5.02.07.01.000	Riscossione crediti di breve termine a tasso non agevolato da Famiglie	0,00	0,00	0,00	0,00
E.5.02.08.00.000	Riscossione crediti di breve termine a tasso non agevolato da Imprese	0,00	0,00	0,00	0,00



## Elenco delle Previsioni e dei Risultati di Competenza e di Cassa secondo la struttura del piano dei conti

PARCO NORD MILANO

Esercizio: 2022

CODIFICA DEL PIANO DEI CONTI	DENOMINAZIONE VOCE del PIANO DEI CONTI	COMPETENZA		CASSA	
		PREVISIONI	RISULTATI	PREVISIONI	RISULTATI
E.5.02.08.01.000	Riscossione crediti di breve termine a tasso non agevolato da imprese controllate	0,00	0,00	0,00	0,00
E.5.02.08.02.000	Riscossione crediti di breve termine a tasso non agevolato da altre imprese partecipate	0,00	0,00	0,00	0,00
E.5.02.08.03.000	Riscossione crediti di breve termine a tasso non agevolato da Cassa Depositi e prestiti	0,00	0,00	0,00	0,00
E.5.02.08.99.000	Riscossione crediti di breve termine a tasso non agevolato da altre Imprese	0,00	0,00	0,00	0,00
E.5.02.09.00.000	Riscossione crediti di breve termine a tasso non agevolato da Istituzioni Sociali Private	0,00	0,00	0,00	0,00
E.5.02.09.01.000	Riscossione crediti di breve termine a tasso non agevolato da Istituzioni Sociali Private	0,00	0,00	0,00	0,00
E.5.02.10.00.000	Riscossione crediti di breve termine a tasso non agevolato dall'Unione Europea e dal Resto del Mondo	0,00	0,00	0,00	0,00
E.5.02.10.01.000	Riscossione crediti di breve termine a tasso non agevolato dall'Unione Europea	0,00	0,00	0,00	0,00
E.5.02.10.02.000	Riscossione crediti di breve termine a tasso non agevolato dal Resto del Mondo	0,00	0,00	0,00	0,00
E.5.03.00.00.000	Riscossione crediti di medio-lungo termine	0,00	0,00	0,00	0,00
E.5.03.01.00.000	Riscossione crediti di medio-lungo termine a tasso agevolato da Amministrazioni Pubbliche	0,00	0,00	0,00	0,00
E.5.03.01.01.000	Riscossione crediti di medio-lungo termine a tasso agevolato da Amministrazioni Centrali	0,00	0,00	0,00	0,00
E.5.03.01.02.000	Riscossione crediti di medio-lungo termine a tasso agevolato da Amministrazioni Locali	0,00	0,00	0,00	0,00
E.5.03.01.03.000	Riscossione crediti di medio-lungo termine a tasso agevolato da Enti di Previdenza	0,00	0,00	0,00	0,00
E.5.03.01.04.000	Riscossione crediti di medio-lungo termine a tasso agevolato da organismi interni e/o unità locali della	0,00	0,00	0,00	0,00
E.5.03.02.00.000	Riscossione crediti di medio-lungo termine a tasso agevolato da Famiglie	0,00	0,00	0,00	0,00
E.5.03.02.01.000	Riscossione crediti di medio-lungo termine a tasso agevolato da Famiglie	0,00	0,00	0,00	0,00
E.5.03.03.00.000	Riscossione crediti di medio-lungo termine a tasso agevolato da Imprese	0,00	0,00	0,00	0,00
E.5.03.03.01.000	Riscossione crediti di medio-lungo termine a tasso agevolato da imprese controllate	0,00	0,00	0,00	0,00
E.5.03.03.02.000	Riscossione crediti di medio-lungo termine a tasso agevolato da altre imprese partecipate	0,00	0,00	0,00	0,00
E.5.03.03.03.000	Riscossione crediti di medio-lungo termine a tasso agevolato da Cassa Depositi e Prestiti	0,00	0,00	0,00	0,00
E.5.03.03.99.000	Riscossione crediti di medio-lungo termine a tasso agevolato da altre Imprese	0,00	0,00	0,00	0,00
E.5.03.04.00.000	Riscossione crediti di medio-lungo termine a tasso agevolato da Istituzioni Sociali Private	0,00	0,00	0,00	0,00
E.5.03.04.01.000	Riscossione crediti di medio-lungo termine a tasso agevolato da Istituzioni Sociali Private	0,00	0,00	0,00	0,00
E.5.03.05.00.000	Riscossione crediti di medio-lungo termine a tasso agevolato dall'Unione Europea e dal Resto del Mondo	0,00	0,00	0,00	0,00
E.5.03.05.01.000	Riscossione crediti di medio-lungo termine a tasso agevolato dall'Unione Europea	0,00	0,00	0,00	0,00
E.5.03.05.02.000	Riscossione crediti di medio-lungo termine a tasso agevolato dal Resto del Mondo	0,00	0,00	0,00	0,00
E.5.03.06.00.000	Riscossione crediti di medio-lungo termine a tasso non agevolato da Amministrazione Pubbliche	0,00	0,00	0,00	0,00



## Elenco delle Previsioni e dei Risultati di Competenza e di Cassa secondo la struttura del piano dei conti

PARCO NORD MILANO

Esercizio: 2022

CODIFICA DEL PIANO DEI CONTI	DENOMINAZIONE VOCE del PIANO DEI CONTI	COMPETENZA		CASSA	
		PREVISIONI	RISULTATI	PREVISIONI	RISULTATI
E.5.03.06.01.000	Riscossione crediti di medio-lungo termine a tasso non agevolato da Amministrazioni Centrali	0,00	0,00	0,00	0,00
E.5.03.06.02.000	Riscossione crediti di medio-lungo termine a tasso non agevolato da Amministrazioni Locali	0,00	0,00	0,00	0,00
E.5.03.06.03.000	Riscossione crediti di medio-lungo termine a tasso non agevolato da Enti di Previdenza	0,00	0,00	0,00	0,00
E.5.03.06.04.000	Riscossione crediti di medio-lungo termine a tasso non agevolato da organismi interni e/o unità locali della	0,00	0,00	0,00	0,00
E.5.03.07.00.000	Riscossione crediti di medio-lungo termine a tasso non agevolato da Famiglie	0,00	0,00	0,00	0,00
E.5.03.07.01.000	Riscossione crediti di medio-lungo termine a tasso non agevolato da Famiglie	0,00	0,00	0,00	0,00
E.5.03.08.00.000	Riscossione crediti di medio-lungo termine a tasso non agevolato da Imprese	0,00	0,00	0,00	0,00
E.5.03.08.01.000	Riscossione crediti di medio-lungo termine a tasso non agevolato da imprese controllate	0,00	0,00	0,00	0,00
E.5.03.08.02.000	Riscossione crediti di medio-lungo termine a tasso non agevolato da altre imprese partecipate	0,00	0,00	0,00	0,00
E.5.03.08.03.000	Riscossione crediti di medio-lungo termine a tasso non agevolato da Cassa Depositi e Prestiti	0,00	0,00	0,00	0,00
E.5.03.08.99.000	Riscossione crediti di medio-lungo termine a tasso non agevolato da altre Imprese	0,00	0,00	0,00	0,00
E.5.03.09.00.000	Riscossione crediti di medio-lungo termine a tasso non agevolato da Istituzioni Sociali Private	0,00	0,00	0,00	0,00
E.5.03.09.01.000	Riscossione crediti di medio-lungo termine a tasso non agevolato da Istituzioni Sociali Private	0,00	0,00	0,00	0,00
E.5.03.10.00.000	Riscossione crediti di medio-lungo termine a tasso non agevolato dall'Unione Europea e dal Resto del Mondo	0,00	0,00	0,00	0,00
E.5.03.10.01.000	Riscossione crediti di medio-lungo termine a tasso non agevolato dall'Unione Europea	0,00	0,00	0,00	0,00
E.5.03.10.02.000	Riscossione crediti di medio-lungo termine a tasso non agevolato dal Resto del Mondo	0,00	0,00	0,00	0,00
E.5.03.11.00.000	Riscossione crediti sorti a seguito di escussione di garanzie in favore di Amministrazioni Pubbliche	0,00	0,00	0,00	0,00
E.5.03.11.01.000	Riscossione crediti sorti a seguito di escussione di garanzie in favore di Amministrazioni Centrali	0,00	0,00	0,00	0,00
E.5.03.11.02.000	Riscossione crediti sorti a seguito di escussione di garanzie in favore di Amministrazioni Locali	0,00	0,00	0,00	0,00
E.5.03.11.03.000	Riscossione crediti sorti a seguito di escussione di garanzie in favore di Enti di Previdenza	0,00	0,00	0,00	0,00
E.5.03.12.00.000	Riscossione crediti sorti a seguito di escussione di garanzie in favore di Famiglie	0,00	0,00	0,00	0,00
E.5.03.12.01.000	Riscossione crediti sorti a seguito di escussione di garanzie in favore di Famiglie	0,00	0,00	0,00	0,00
E.5.03.13.00.000	Riscossione crediti sorti a seguito di escussione di garanzie in favore di Imprese	0,00	0,00	0,00	0,00
E.5.03.13.01.000	Riscossione crediti sorti a seguito di escussione di garanzie in favore di imprese controllate	0,00	0,00	0,00	0,00
E.5.03.13.02.000	Riscossione crediti sorti a seguito di escussione di garanzie in favore di altre imprese partecipate	0,00	0,00	0,00	0,00
E.5.03.13.03.000	Riscossione crediti sorti a seguito di escussione di garanzie in favore della Cassa Depositi e Prestiti - SPA	0,00	0,00	0,00	0,00
E.5.03.13.99.000	Riscossione crediti sorti a seguito di escussione di garanzie in favore di altre Imprese	0,00	0,00	0,00	0,00
E.5.03.14.00.000	Riscossione crediti sorti a seguito di escussione di garanzie in favore di Istituzioni Sociali Private	0,00	0,00	0,00	0,00



## Elenco delle Previsioni e dei Risultati di Competenza e di Cassa secondo la struttura del piano dei conti

PARCO NORD MILANO

Esercizio: 2022

CODIFICA DEL PIANO DEI CONTI	DENOMINAZIONE VOCE del PIANO DEI CONTI	COMPETENZA		CASSA	
		PREVISIONI	RISULTATI	PREVISIONI	RISULTATI
E.5.03.14.01.000	Riscossione crediti sorti a seguito di escussione di garanzie in favore di Istituzioni Sociali Private	0,00	0,00	0,00	0,00
E.5.03.15.00.000	Riscossione crediti sorti a seguito di escussione di garanzie in favore dell'Unione Europea e del Resto del	0,00	0,00	0,00	0,00
E.5.03.15.01.000	Riscossione crediti sorti a seguito di escussione di garanzie in favore dell'Unione Europea	0,00	0,00	0,00	0,00
E.5.03.15.02.000	Riscossione crediti sorti a seguito di escussione di garanzie in favore del Resto del Mondo	0,00	0,00	0,00	0,00
E.5.04.00.00.000	Altre entrate per riduzione di attività finanziarie	0,00	0,00	0,00	0,00
E.5.04.01.00.000	Altre entrate per riduzione di altre attività finanziarie verso Amministrazioni Pubbliche	0,00	0,00	0,00	0,00
E.5.04.01.01.000	Altre entrate per riduzione di altre attività finanziarie verso Amministrazioni Centrali	0,00	0,00	0,00	0,00
E.5.04.01.02.000	Altre entrate per riduzione di altre attività finanziarie verso Amministrazioni Locali	0,00	0,00	0,00	0,00
E.5.04.01.03.000	Altre entrate per riduzione di altre attività finanziarie verso Enti di Previdenza	0,00	0,00	0,00	0,00
E.5.04.02.00.000	Altre entrate per riduzione di altre attività finanziarie verso Famiglie	0,00	0,00	0,00	0,00
E.5.04.02.01.000	Altre entrate per riduzione di altre attività finanziarie verso Famiglie	0,00	0,00	0,00	0,00
E.5.04.03.00.000	Altre entrate per riduzione di altre attività finanziarie verso Imprese	0,00	0,00	0,00	0,00
E.5.04.03.01.000	Altre entrate per riduzione di altre attività finanziarie verso imprese controllate	0,00	0,00	0,00	0,00
E.5.04.03.02.000	Altre entrate per riduzione di altre attività finanziarie verso altre imprese partecipate	0,00	0,00	0,00	0,00
E.5.04.03.03.000	Altre entrate per riduzione di altre attività finanziarie verso Cassa Depositi e Prestiti	0,00	0,00	0,00	0,00
E.5.04.03.99.000	Altre entrate per riduzione di altre attività finanziarie verso altre Imprese	0,00	0,00	0,00	0,00
E.5.04.04.00.000	Altre entrate per riduzione di altre attività finanziarie verso Istituzioni Sociali Private	0,00	0,00	0,00	0,00
E.5.04.04.01.000	Altre entrate per riduzione di altre attività finanziarie verso Istituzioni Sociali Private	0,00	0,00	0,00	0,00
E.5.04.05.00.000	Altre entrate per riduzione di altre attività finanziarie verso Unione Europea e Resto del Mondo	0,00	0,00	0,00	0,00
E.5.04.05.01.000	Altre entrate per riduzione di altre attività finanziarie verso Unione Europea	0,00	0,00	0,00	0,00
E.5.04.05.02.000	Altre entrate per riduzione di altre attività finanziarie verso Resto del Mondo	0,00	0,00	0,00	0,00
E.5.04.06.00.000	Prelievi dai conti di tesoreria statale diversi dalla Tesoreria Unica	0,00	0,00	0,00	0,00
E.5.04.06.01.000	Prelievi dai conti di tesoreria statale diversi dalla Tesoreria Unica	0,00	0,00	0,00	0,00
E.5.04.07.00.000	Prelievi da depositi bancari	0,00	0,00	0,00	0,00
E.5.04.07.01.000	Prelievi da depositi bancari	0,00	0,00	0,00	0,00
E.5.04.08.00.000	Entrate da derivati di ammortamento	0,00	0,00	0,00	0,00
E.5.04.08.01.000	Entrate da derivati di ammortamento	0,00	0,00	0,00	0,00
E.6.00.00.00.000	Accensione Prestiti	1.799.425,00	1.697.691,44	1.799.425,00	1.697.691,44



## Elenco delle Previsioni e dei Risultati di Competenza e di Cassa secondo la struttura del piano dei conti

PARCO NORD MILANO

Esercizio: 2022

CODIFICA DEL PIANO DEI CONTI	DENOMINAZIONE VOCE del PIANO DEI CONTI	COMPETENZA		CASSA	
		PREVISIONI	RISULTATI	PREVISIONI	RISULTATI
E.6.01.00.00.000	Emissione di titoli obbligazionari	0,00	0,00	0,00	0,00
E.6.01.01.00.000	Emissioni titoli obbligazionari a breve termine	0,00	0,00	0,00	0,00
E.6.01.01.01.000	Emissione di titoli obbligazionari a breve termine in valuta domestica	0,00	0,00	0,00	0,00
E.6.01.01.02.000	Emissione di titoli obbligazionari a breve termine in valuta estera	0,00	0,00	0,00	0,00
E.6.01.02.00.000	Emissioni titoli obbligazionari a medio-lungo termine	0,00	0,00	0,00	0,00
E.6.01.02.01.000	Emissione di titoli obbligazionari a medio-lungo termine in valuta domestica	0,00	0,00	0,00	0,00
E.6.01.02.02.000	Emissione di titoli obbligazionari a medio-lungo termine in valuta estera	0,00	0,00	0,00	0,00
E.6.02.00.00.000	Accensione prestiti a breve termine	0,00	0,00	0,00	0,00
E.6.02.01.00.000	Finanziamenti a breve termine	0,00	0,00	0,00	0,00
E.6.02.01.01.000	Finanziamenti a breve termine da Amministrazioni Centrali	0,00	0,00	0,00	0,00
E.6.02.01.02.000	Finanziamenti a breve termine da Amministrazioni Locali	0,00	0,00	0,00	0,00
E.6.02.01.03.000	Finanziamenti a breve termine da Enti previdenziali	0,00	0,00	0,00	0,00
E.6.02.01.04.000	Finanziamenti a breve termine da Imprese	0,00	0,00	0,00	0,00
E.6.02.01.99.000	Finanziamenti a breve termine da altri soggetti	0,00	0,00	0,00	0,00
E.6.02.02.00.000	Anticipazioni	0,00	0,00	0,00	0,00
E.6.02.02.01.000	Anticipazioni a titolo oneroso	0,00	0,00	0,00	0,00
E.6.02.02.02.000	Anticipazioni a titolo non oneroso	0,00	0,00	0,00	0,00
E.6.03.00.00.000	Accensione mutui e altri finanziamenti a medio lungo termine	1.799.425,00	1.697.691,44	1.799.425,00	1.697.691,44
E.6.03.01.00.000	Finanziamenti a medio lungo termine	1.799.425,00	1.697.691,44	1.799.425,00	1.697.691,44
E.6.03.01.01.000	Accensione mutui e altri finanziamenti a medio lungo termine da Amministrazioni Centrali	0,00	0,00	0,00	0,00
E.6.03.01.02.000	Accensione mutui e altri finanziamenti a medio lungo termine da Amministrazioni Locali	0,00	0,00	0,00	0,00
E.6.03.01.03.000	Accensione mutui e altri finanziamenti a medio lungo termine da Enti previdenziali	0,00	0,00	0,00	0,00
E.6.03.01.04.000	Accensione mutui e altri finanziamenti a medio lungo termine da Imprese	1.799.425,00	1.697.691,44	1.799.425,00	1.697.691,44
E.6.03.01.05.000	Accensione mutui e altri finanziamenti a medio lungo termine da altri soggetti con controparte residente	0,00	0,00	0,00	0,00
E.6.03.01.06.000	Accensione mutui e altri finanziamenti a medio lungo termine da altri soggetti con controparte non residente	0,00	0,00	0,00	0,00
E.6.03.02.00.000	Accensione prestiti da attualizzazione Contributi Pluriennali	0,00	0,00	0,00	0,00
E.6.03.02.01.000	Accensione prestiti da attualizzazione Contributi Pluriennali	0,00	0,00	0,00	0,00
E.6.03.03.00.000	Accensione prestiti a seguito di escussione di garanzie	0,00	0,00	0,00	0,00





## Elenco delle Previsioni e dei Risultati di Competenza e di Cassa secondo la struttura del piano dei conti

PARCO NORD MILANO

Esercizio: 2022

CODIFICA DEL PIANO DEI CONTI	DENOMINAZIONE VOCE del PIANO DEI CONTI	COMPETENZA		CASSA	
		PREVISIONI	RISULTATI	PREVISIONI	RISULTATI
E.6.03.03.01.000	Accensione prestiti concessi da Amministrazioni centrali a seguito di escussione di garanzie	0,00	0,00	0,00	0,00
E.6.03.03.02.000	Accensione prestiti concessi da Amministrazioni locali assunti a seguito di escussione di garanzie	0,00	0,00	0,00	0,00
E.6.03.03.03.000	Accensione prestiti concessi da enti di previdenza a seguito di escussione di garanzie	0,00	0,00	0,00	0,00
E.6.03.03.04.000	Accensione prestiti concessi da imprese a seguito di escussione di garanzie	0,00	0,00	0,00	0,00
E.6.03.03.99.000	Accensione prestiti concessi da altri soggetti a seguito di escussione di garanzie	0,00	0,00	0,00	0,00
E.6.04.00.00.000	Altre forme di indebitamento	0,00	0,00	0,00	0,00
E.6.04.02.00.000	Accensione Prestiti - Leasing finanziario	0,00	0,00	0,00	0,00
E.6.04.02.01.000	Accensione Prestiti - Leasing finanziario	0,00	0,00	0,00	0,00
E.6.04.03.00.000	Accensione Prestiti - Operazioni di cartolarizzazione	0,00	0,00	0,00	0,00
E.6.04.03.01.000	Accensione Prestiti - Operazioni di cartolarizzazione finanziaria	0,00	0,00	0,00	0,00
E.6.04.03.02.000	Accensione Prestiti - Operazioni di cartolarizzazione immobiliare	0,00	0,00	0,00	0,00
E.6.04.04.00.000	Accensione Prestiti - Derivati	0,00	0,00	0,00	0,00
E.6.04.04.01.000	Accensione Prestiti - Derivati	0,00	0,00	0,00	0,00
E.7.00.00.00.000	Anticipazioni da istituto tesoriere/cassiere	5.000.000,00	0,00	5.000.000,00	0,00
E.7.01.00.00.000	Anticipazioni da istituto tesoriere/cassiere	5.000.000,00	0,00	5.000.000,00	0,00
E.7.01.01.00.000	Anticipazioni da istituto tesoriere/cassiere	5.000.000,00	0,00	5.000.000,00	0,00
E.7.01.01.01.000	Anticipazioni da istituto tesoriere/cassiere	5.000.000,00	0,00	5.000.000,00	0,00
E.9.00.00.00.000	Entrate per conto terzi e partite di giro	3.660.000,00	984.259,23	3.849.552,81	591.335,16
E.9.01.00.00.000	Entrate per partite di giro	3.140.000,00	511.855,86	3.173.576,16	244.576,37
E.9.01.01.00.000	Altre ritenute	0,00	0,00	0,00	0,00
E.9.01.01.01.000	Ritenuta del 4% sui contributi pubblici	0,00	0,00	0,00	0,00
E.9.01.01.02.000	Ritenute per scissione contabile IVA (split payment)	0,00	0,00	0,00	0,00
E.9.01.01.99.000	Altre ritenute n.a.c.	0,00	0,00	0,00	0,00
E.9.01.02.00.000	Ritenute su redditi da lavoro dipendente	465.000,00	441.689,51	465.080,37	222.682,68
E.9.01.02.01.000	Ritenute erariali su redditi da lavoro dipendente per conto terzi	290.000,00	290.000,00	290.000,00	155.912,93
E.9.01.02.02.000	Ritenute previdenziali e assistenziali su redditi da lavoro dipendente per conto terzi	150.000,00	148.289,51	150.022,27	66.193,73
E.9.01.02.99.000	Altre ritenute al personale dipendente per conto di terzi	25.000,00	3.400,00	25.058,10	576,02
E.9.01.03.00.000	Ritenute su redditi da lavoro autonomo	55.000,00	50.000,00	55.207,83	2.151,40



## Elenco delle Previsioni e dei Risultati di Competenza e di Cassa secondo la struttura del piano dei conti

PARCO NORD MILANO

Esercizio: 2022

CODIFICA DEL PIANO DEI CONTI	DENOMINAZIONE VOCE del PIANO DEI CONTI	COMPETENZA		CASSA	
		PREVISIONI	RISULTATI	PREVISIONI	RISULTATI
E.9.01.03.01.000	Ritenute erariali su redditi da lavoro autonomo per conto terzi	50.000,00	50.000,00	50.207,83	2.151,40
E.9.01.03.02.000	Ritenute previdenziali e assistenziali su redditi da lavoro autonomo per conto terzi	5.000,00	0,00	5.000,00	0,00
E.9.01.03.99.000	Altre ritenute al personale con contratto di lavoro autonomo per conto di terzi	0,00	0,00	0,00	0,00
E.9.01.04.00.000	Finanziamento della gestione sanitaria dalla gestione ordinaria della Regione	0,00	0,00	0,00	0,00
E.9.01.04.01.000	Finanziamento regionale aggiuntivo sanità - per equilibri di sistema	0,00	0,00	0,00	0,00
E.9.01.04.02.000	Finanziamento regionale aggiuntivo sanità - quota manovra per equilibri di sistema	0,00	0,00	0,00	0,00
E.9.01.04.99.000	Finanziamento regionale aggiuntivo sanità n.a.c.	0,00	0,00	0,00	0,00
E.9.01.99.00.000	Altre entrate per partite di giro	2.620.000,00	20.166,35	2.653.287,96	19.742,29
E.9.01.99.01.000	Entrate a seguito di spese non andate a buon fine	0,00	0,00	0,00	0,00
E.9.01.99.02.000	Anticipazioni sanità della tesoreria statale	0,00	0,00	0,00	0,00
E.9.01.99.03.000	Rimborso di fondi economici e carte aziendali	20.000,00	0,00	27.000,00	7.000,00
E.9.01.99.04.000	Reintegro disponibilità dal conto sanità al conto non sanità della Regione	0,00	0,00	0,00	0,00
E.9.01.99.05.000	Reintegro disponibilità dal conto non sanità al conto sanità della Regione	0,00	0,00	0,00	0,00
E.9.01.99.06.000	Entrate derivanti dalla gestione degli incassi vincolati degli enti locali	2.500.000,00	0,00	2.500.000,00	0,00
E.9.01.99.99.000	Altre entrate per partite di giro diverse	100.000,00	20.166,35	126.287,96	12.742,29
E.9.02.00.00.000	Entrate per conto terzi	520.000,00	472.403,37	675.976,65	346.758,79
E.9.02.01.00.000	Rimborsi per acquisto di beni e servizi per conto terzi	0,00	0,00	0,00	0,00
E.9.02.01.01.000	Rimborso per acquisti di beni per conto di terzi	0,00	0,00	0,00	0,00
E.9.02.01.02.000	Rimborso per acquisto di servizi per conto di terzi	0,00	0,00	0,00	0,00
E.9.02.02.00.000	Trasferimenti da Amministrazioni pubbliche per operazioni conto terzi	0,00	0,00	0,00	0,00
E.9.02.02.01.000	Trasferimenti da Amministrazioni Centrali per operazioni conto terzi	0,00	0,00	0,00	0,00
E.9.02.02.02.000	Trasferimenti da Amministrazioni Locali per operazioni conto terzi	0,00	0,00	0,00	0,00
E.9.02.02.03.000	Trasferimenti da Enti di Previdenza per operazioni conto terzi	0,00	0,00	0,00	0,00
E.9.02.03.00.000	Trasferimenti da altri settori per operazioni conto terzi	0,00	0,00	0,00	0,00
E.9.02.03.01.000	Trasferimenti da Famiglie per operazioni conto terzi	0,00	0,00	0,00	0,00
E.9.02.03.02.000	Trasferimenti da Imprese per operazioni conto terzi	0,00	0,00	0,00	0,00
E.9.02.03.03.000	Trasferimenti da Istituzioni Sociali Private per operazioni conto terzi	0,00	0,00	0,00	0,00
E.9.02.03.04.000	Trasferimenti dall'Unione Europea e dal Resto del Mondo per operazioni conto terzi	0,00	0,00	0,00	0,00



## Elenco delle Previsioni e dei Risultati di Competenza e di Cassa secondo la struttura del piano dei conti

PARCO NORD MILANO

Esercizio: 2022

CODIFICA DEL PIANO DEI CONTI	DENOMINAZIONE VOCE del PIANO DEI CONTI	COMPETENZA		CASSA	
		PREVISIONI	RISULTATI	PREVISIONI	RISULTATI
E.9.02.04.00.000	Depositi di/presso terzi	20.000,00	18.450,00	162.382,53	0,00
E.9.02.04.01.000	Costituzione di depositi cauzionali o contrattuali di terzi	20.000,00	18.450,00	162.382,53	0,00
E.9.02.04.02.000	Restituzione di depositi cauzionali o contrattuali presso terzi	0,00	0,00	0,00	0,00
E.9.02.05.00.000	Riscossione imposte e tributi per conto terzi	500.000,00	453.953,37	513.594,12	346.758,79
E.9.02.05.01.000	Riscossione di imposte di natura corrente per conto di terzi	500.000,00	453.953,37	513.594,12	346.758,79
E.9.02.05.02.000	Riscossione di imposte in conto capitale per conto di terzi	0,00	0,00	0,00	0,00
E.9.02.99.00.000	Altre entrate per conto terzi	0,00	0,00	0,00	0,00
E.9.02.99.99.000	Altre entrate per conto terzi	0,00	0,00	0,00	0,00
<b>Totale generale</b>		<b>17.961.617,99</b>	<b>9.673.997,52</b>	<b>19.945.232,92</b>	<b>4.660.969,81</b>



## Elenco delle Previsioni e dei Risultati di Competenza e di Cassa secondo la struttura del piano dei conti

PARCO NORD MILANO

Esercizio: 2022

CODIFICA DEL PIANO DEI CONTI	DENOMINAZIONE VOCE del PIANO DEI CONTI	COMPETENZA		CASSA	
		PREVISIONI	RISULTATI	PREVISIONI	RISULTATI
<b>SPESE</b>					
U.1.00.00.00.000	Spese correnti	7.484.627,31	5.792.302,93	8.990.824,81	2.803.061,31
U.1.01.00.00.000	Redditi da lavoro dipendente	2.125.176,09	1.934.774,04	2.160.357,18	861.807,42
U.1.01.01.00.000	Retribuzioni lorde	1.593.484,01	1.407.638,18	1.624.090,84	677.710,34
U.1.01.01.01.000	Retribuzioni in denaro	1.535.484,01	1.367.434,51	1.544.378,71	654.920,07
U.1.01.01.02.000	Altre spese per il personale	58.000,00	40.203,67	79.712,13	22.790,27
U.1.01.02.00.000	Contributi sociali a carico dell'ente	531.692,08	527.135,86	536.266,34	184.097,08
U.1.01.02.01.000	Contributi sociali effettivi a carico dell'ente	531.692,08	527.135,86	536.266,34	184.097,08
U.1.01.02.02.000	Altri contributi sociali	0,00	0,00	0,00	0,00
U.1.02.00.00.000	Imposte e tasse a carico dell'ente	302.120,19	217.462,43	332.223,37	68.842,16
U.1.02.01.00.000	Imposte, tasse e proventi assimilati a carico dell'ente	302.120,19	217.462,43	332.223,37	68.842,16
U.1.02.01.01.000	Imposta regionale sulle attività produttive (IRAP)	179.245,19	170.571,96	189.942,32	68.017,01
U.1.02.01.02.000	Imposta di registro e di bollo	0,00	0,00	0,00	0,00
U.1.02.01.03.000	Imposta comunale sulla pubblicità e diritto sulle pubbliche affissioni	0,00	0,00	0,00	0,00
U.1.02.01.04.000	Tributo speciale per il deposito in discarica dei rifiuti solidi	0,00	0,00	0,00	0,00
U.1.02.01.05.000	Tributo funzione tutela e protezione ambiente	0,00	0,00	0,00	0,00
U.1.02.01.06.000	Tassa e/o tariffa smaltimento rifiuti solidi urbani	0,00	0,00	0,00	0,00
U.1.02.01.07.000	Tassa e/o canone occupazione spazi e aree pubbliche	0,00	0,00	0,00	0,00
U.1.02.01.08.000	Tassa sulle emissioni di anidride solforosa	0,00	0,00	0,00	0,00
U.1.02.01.09.000	Tassa di circolazione dei veicoli a motore (tassa automobilistica)	1.100,00	1.100,00	1.498,08	398,08
U.1.02.01.10.000	Imposta sul reddito delle persone giuridiche (ex IRPEG)	0,00	0,00	0,00	0,00
U.1.02.01.11.000	Imposta comunale sugli immobili (ICI)	0,00	0,00	0,00	0,00
U.1.02.01.12.000	Imposta Municipale Propria	0,00	0,00	0,00	0,00
U.1.02.01.13.000	Imposta sulle plusvalenze da cessione di attività finanziarie	0,00	0,00	0,00	0,00
U.1.02.01.14.000	Tributi sulle successioni e donazioni	0,00	0,00	0,00	0,00
U.1.02.01.99.000	Imposte, tasse e proventi assimilati a carico dell'ente n.a.c.	121.775,00	45.790,47	140.782,97	427,07
U.1.03.00.00.000	Acquisto di beni e servizi	4.882.496,07	3.573.097,28	6.379.552,94	1.830.032,54
U.1.03.01.00.000	Acquisto di beni	122.028,52	111.734,73	194.966,01	78.384,26



## Elenco delle Previsioni e dei Risultati di Competenza e di Cassa secondo la struttura del piano dei conti

PARCO NORD MILANO

Esercizio: 2022

CODIFICA DEL PIANO DEI CONTI	DENOMINAZIONE VOCE del PIANO DEI CONTI	COMPETENZA		CASSA	
		PREVISIONI	RISULTATI	PREVISIONI	RISULTATI
U.1.03.01.01.000	Giornali, riviste e pubblicazioni	4.000,00	3.296,00	5.134,00	2.808,00
U.1.03.01.02.000	Altri beni di consumo	118.028,52	108.438,73	189.832,01	75.576,26
U.1.03.01.03.000	Flora e Fauna	0,00	0,00	0,00	0,00
U.1.03.01.04.000	Armi e materiale per usi militari, ordine pubblico, sicurezza	0,00	0,00	0,00	0,00
U.1.03.01.05.000	Medicinali e altri beni di consumo sanitario	0,00	0,00	0,00	0,00
U.1.03.02.00.000	Acquisto di servizi	4.760.467,55	3.461.362,55	6.184.586,93	1.751.648,28
U.1.03.02.01.000	Organi e incarichi istituzionali dell'amministrazione	38.650,00	29.808,36	42.913,52	19.164,72
U.1.03.02.02.000	Organizzazione eventi, pubblicità e servizi per trasferta	490.408,61	200.353,85	618.647,71	63.961,79
U.1.03.02.03.000	Aggi di riscossione	0,00	0,00	0,00	0,00
U.1.03.02.04.000	Acquisto di servizi per formazione e addestramento del personale dell'ente	13.990,00	2.653,50	23.725,00	1.224,20
U.1.03.02.05.000	Utenze e canoni	160.000,00	98.885,04	201.737,81	83.476,09
U.1.03.02.06.000	Canoni per Progetti in Partenariato Pubblico-Privato	0,00	0,00	0,00	0,00
U.1.03.02.07.000	Utilizzo di beni di terzi	8.800,00	6.004,64	10.369,41	4.239,72
U.1.03.02.08.000	Leasing operativo	0,00	0,00	0,00	0,00
U.1.03.02.09.000	Manutenzione ordinaria e riparazioni	1.327.819,00	1.115.556,01	2.136.626,43	832.644,89
U.1.03.02.10.000	Consulenze	186.584,97	113.899,97	202.507,86	19.911,02
U.1.03.02.11.000	Prestazioni professionali e specialistiche	82.698,31	81.198,31	91.737,54	11.993,82
U.1.03.02.12.000	Lavoro flessibile, quota LSU e acquisto di servizi da agenzie di lavoro interinale	0,00	0,00	0,00	0,00
U.1.03.02.13.000	Servizi ausiliari per il funzionamento dell'ente	170.220,00	151.191,38	256.829,97	108.578,14
U.1.03.02.14.000	Servizi di ristorazione	0,00	0,00	0,00	0,00
U.1.03.02.15.000	Contratti di servizio pubblico	383.400,00	365.398,98	514.026,51	230.965,75
U.1.03.02.16.000	Servizi amministrativi	6.000,00	3.000,00	9.428,69	367,43
U.1.03.02.17.000	Servizi finanziari	4.000,00	4.000,00	6.770,72	2.435,36
U.1.03.02.18.000	Servizi sanitari	0,00	0,00	0,00	0,00
U.1.03.02.19.000	Servizi informatici e di telecomunicazioni	81.000,00	78.044,76	93.357,87	38.552,15
U.1.03.02.99.000	Altri servizi	1.806.896,66	1.211.367,75	1.975.907,89	334.133,20
U.1.04.00.00.000	Trasferimenti correnti	12.000,00	5.398,50	19.160,24	1.525,39
U.1.04.01.00.000	Trasferimenti correnti a Amministrazioni Pubbliche	3.000,00	0,00	3.000,00	0,00



## Elenco delle Previsioni e dei Risultati di Competenza e di Cassa secondo la struttura del piano dei conti

PARCO NORD MILANO

Esercizio: 2022

CODIFICA DEL PIANO DEI CONTI	DENOMINAZIONE VOCE del PIANO DEI CONTI	COMPETENZA		CASSA	
		PREVISIONI	RISULTATI	PREVISIONI	RISULTATI
U.1.04.01.01.000	Trasferimenti correnti a Amministrazioni Centrali	2.500,00	0,00	2.500,00	0,00
U.1.04.01.02.000	Trasferimenti correnti a Amministrazioni Locali	500,00	0,00	500,00	0,00
U.1.04.01.03.000	Trasferimenti correnti a Enti di Previdenza	0,00	0,00	0,00	0,00
U.1.04.01.04.000	Trasferimenti correnti a organismi interni e/o unità locali della amministrazione	0,00	0,00	0,00	0,00
U.1.04.02.00.000	Trasferimenti correnti a Famiglie	0,00	0,00	0,00	0,00
U.1.04.02.01.000	Interventi previdenziali	0,00	0,00	0,00	0,00
U.1.04.02.02.000	Interventi assistenziali	0,00	0,00	0,00	0,00
U.1.04.02.03.000	Borse di studio, dottorati di ricerca e contratti di formazione specialistica area medica	0,00	0,00	0,00	0,00
U.1.04.02.04.000	Trasferimenti correnti a famiglie per vincite	0,00	0,00	0,00	0,00
U.1.04.02.05.000	Altri trasferimenti a famiglie	0,00	0,00	0,00	0,00
U.1.04.03.00.000	Trasferimenti correnti a Imprese	3.000,00	0,00	10.160,24	664,69
U.1.04.03.01.000	Trasferimenti correnti a imprese controllate	0,00	0,00	0,00	0,00
U.1.04.03.02.000	Trasferimenti correnti a altre imprese partecipate	0,00	0,00	0,00	0,00
U.1.04.03.99.000	Trasferimenti correnti a altre imprese	3.000,00	0,00	10.160,24	664,69
U.1.04.04.00.000	Trasferimenti correnti a Istituzioni Sociali Private	0,00	0,00	0,00	0,00
U.1.04.04.01.000	Trasferimenti correnti a Istituzioni Sociali Private	0,00	0,00	0,00	0,00
U.1.04.05.00.000	Trasferimenti correnti versati all'Unione Europea e al Resto del Mondo	6.000,00	5.398,50	6.000,00	860,70
U.1.04.05.04.000	Trasferimenti correnti al Resto del Mondo	0,00	0,00	0,00	0,00
U.1.04.05.99.000	Altri Trasferimenti correnti alla UE	6.000,00	5.398,50	6.000,00	860,70
U.1.05.00.00.000	Trasferimenti di tributi	0,00	0,00	0,00	0,00
U.1.05.01.00.000	Trasferimenti di tributi a titolo di devoluzioni	0,00	0,00	0,00	0,00
U.1.05.01.01.000	Imposta sul valore aggiunto (IVA) sugli scambi interni	0,00	0,00	0,00	0,00
U.1.05.01.02.000	Imposta sul valore aggiunto (IVA) sulle importazioni	0,00	0,00	0,00	0,00
U.1.05.01.03.000	Accisa sull'energia elettrica	0,00	0,00	0,00	0,00
U.1.05.01.04.000	Accisa sui prodotti energetici	0,00	0,00	0,00	0,00
U.1.05.01.05.000	Imposta di registro	0,00	0,00	0,00	0,00
U.1.05.01.06.000	Imposta di bollo	0,00	0,00	0,00	0,00
U.1.05.01.07.000	Imposta ipotecaria	0,00	0,00	0,00	0,00



## Elenco delle Previsioni e dei Risultati di Competenza e di Cassa secondo la struttura del piano dei conti

PARCO NORD MILANO

Esercizio: 2022

CODIFICA DEL PIANO DEI CONTI	DENOMINAZIONE VOCE del PIANO DEI CONTI	COMPETENZA		CASSA	
		PREVISIONI	RISULTATI	PREVISIONI	RISULTATI
U.1.05.01.08.000	Accisa sull'alcole e le bevande alcoliche	0,00	0,00	0,00	0,00
U.1.05.01.09.000	Accisa sui tabacchi	0,00	0,00	0,00	0,00
U.1.05.01.10.000	Imposta di consumo su oli lubrificanti e bitumi di petrolio	0,00	0,00	0,00	0,00
U.1.05.01.11.000	Imposta unica sui concorsi pronostici e sulle scommesse	0,00	0,00	0,00	0,00
U.1.05.01.12.000	Proventi da lotto, lotterie e altri giochi	0,00	0,00	0,00	0,00
U.1.05.01.13.000	Addizionale regionale sui canoni per le utenze di acque pubbliche	0,00	0,00	0,00	0,00
U.1.05.01.14.000	Altre imposte sostitutive n.a.c.	0,00	0,00	0,00	0,00
U.1.05.01.15.000	Ritenute sugli interessi e su altri redditi da capitale	0,00	0,00	0,00	0,00
U.1.05.01.16.000	Ritenute e imposte sostitutive sugli utili distribuiti dalle società di capitali	0,00	0,00	0,00	0,00
U.1.05.01.17.000	Altre ritenute n.a.c.	0,00	0,00	0,00	0,00
U.1.05.01.18.000	Imposte sul reddito delle persone fisiche	0,00	0,00	0,00	0,00
U.1.05.01.19.000	Imposte sul reddito delle società (ex IRPEG)	0,00	0,00	0,00	0,00
U.1.05.01.99.000	Altri tributi trasferiti a titolo di devoluzioni	0,00	0,00	0,00	0,00
U.1.05.02.00.000	Compartecipazioni di tributi a Amministrazioni Locali non destinate al finanziamento della spesa sanitaria	0,00	0,00	0,00	0,00
U.1.05.02.01.000	Compartecipazione IVA a Regioni - non Sanità	0,00	0,00	0,00	0,00
U.1.05.02.02.000	Compartecipazione al bollo auto a Province	0,00	0,00	0,00	0,00
U.1.05.02.03.000	Compartecipazione IVA a Comuni	0,00	0,00	0,00	0,00
U.1.05.02.04.000	Compartecipazione IRPEF ai Comuni	0,00	0,00	0,00	0,00
U.1.05.02.05.000	Tributo provinciale depositato in discarica dei rifiuti solidi	0,00	0,00	0,00	0,00
U.1.05.02.98.000	Altre compartecipazioni alle Province	0,00	0,00	0,00	0,00
U.1.05.02.99.000	Altre compartecipazioni a Comuni	0,00	0,00	0,00	0,00
U.1.06.00.00.000	Fondi perequativi	0,00	0,00	0,00	0,00
U.1.06.01.00.000	Fondi perequativi	0,00	0,00	0,00	0,00
U.1.06.01.01.000	Trasferimenti ad Amministrazioni Locali - Fondi perequativi	0,00	0,00	0,00	0,00
U.1.07.00.00.000	Interessi passivi	29.531,08	20.531,08	29.531,08	0,00
U.1.07.01.00.000	Interessi passivi su titoli obbligazionari a breve termine	0,00	0,00	0,00	0,00
U.1.07.01.01.000	Interessi passivi su titoli obbligazionari a breve termine in valuta domestica	0,00	0,00	0,00	0,00
U.1.07.02.00.000	Interessi passivi su titoli obbligazionari a medio-lungo termine	0,00	0,00	0,00	0,00



## Elenco delle Previsioni e dei Risultati di Competenza e di Cassa secondo la struttura del piano dei conti

PARCO NORD MILANO

Esercizio: 2022

CODIFICA DEL PIANO DEI CONTI	DENOMINAZIONE VOCE del PIANO DEI CONTI	COMPETENZA		CASSA	
		PREVISIONI	RISULTATI	PREVISIONI	RISULTATI
U.1.07.02.01.000	Interessi passivi su titoli obbligazionari a medio-lungo termine in valuta domestica	0,00	0,00	0,00	0,00
U.1.07.02.02.000	Interessi passivi su titoli obbligazionari a medio-lungo termine in valuta estera	0,00	0,00	0,00	0,00
U.1.07.04.00.000	Interessi su finanziamenti a breve termine	0,00	0,00	0,00	0,00
U.1.07.04.01.000	Interessi passivi a Amministrazioni Centrali su finanziamenti a breve termine	0,00	0,00	0,00	0,00
U.1.07.04.02.000	Interessi passivi a Amministrazioni Locali su finanziamenti a breve termine	0,00	0,00	0,00	0,00
U.1.07.04.03.000	Interessi passivi a Enti previdenziali su finanziamenti a breve termine	0,00	0,00	0,00	0,00
U.1.07.04.04.000	Interessi passivi a Imprese su finanziamenti a breve termine	0,00	0,00	0,00	0,00
U.1.07.04.05.000	Interessi passivi su finanziamenti a breve termine ad altri soggetti	0,00	0,00	0,00	0,00
U.1.07.05.00.000	Interessi su Mutui e altri finanziamenti a medio lungo termine	20.531,08	20.236,18	20.531,08	0,00
U.1.07.05.01.000	Interessi passivi ad Amministrazioni Centrali su mutui e altri finanziamenti a medio lungo termine	0,00	0,00	0,00	0,00
U.1.07.05.02.000	Interessi passivi a Amministrazioni Locali su mutui e altri finanziamenti a medio lungo termine	0,00	0,00	0,00	0,00
U.1.07.05.03.000	Interessi passivi a Enti previdenziali su mutui e altri finanziamenti a medio lungo termine	0,00	0,00	0,00	0,00
U.1.07.05.04.000	Interessi passivi su finanziamenti a medio lungo termine a Imprese	20.531,08	20.236,18	20.531,08	0,00
U.1.07.05.05.000	Interessi passivi su mutui e altri finanziamenti a medio lungo termine ad altri soggetti	0,00	0,00	0,00	0,00
U.1.07.05.06.000	Interessi passivi per Attualizzazione Contributi Pluriennali	0,00	0,00	0,00	0,00
U.1.07.06.00.000	Altri interessi passivi	9.000,00	294,90	9.000,00	0,00
U.1.07.06.01.000	Interessi su derivati	0,00	0,00	0,00	0,00
U.1.07.06.02.000	Interessi di mora	1.000,00	294,90	1.000,00	0,00
U.1.07.06.03.000	Interessi su conti della tesoreria dello Stato o di altre Amministrazioni pubbliche	0,00	0,00	0,00	0,00
U.1.07.06.04.000	Interessi passivi su anticipazioni di tesoreria degli istituti tesorerieri/cassieri	8.000,00	0,00	8.000,00	0,00
U.1.07.06.05.000	Interessi passivi su operazioni di leasing finanziario	0,00	0,00	0,00	0,00
U.1.07.06.06.000	Interessi passivi per operazioni di cartolarizzazione	0,00	0,00	0,00	0,00
U.1.07.06.99.000	Altri interessi passivi diversi	0,00	0,00	0,00	0,00
U.1.08.00.00.000	Altre spese per redditi da capitale	0,00	0,00	0,00	0,00
U.1.08.02.00.000	Diritti reali di godimento e servitù onerose	0,00	0,00	0,00	0,00
U.1.08.02.01.000	Diritti reali di godimento e servitù onerose	0,00	0,00	0,00	0,00
U.1.08.99.00.000	Altre spese per redditi da capitale n.a.c.	0,00	0,00	0,00	0,00
U.1.08.99.01.000	Oneri finanziari derivanti dalla estinzione anticipata di prestiti	0,00	0,00	0,00	0,00





## Elenco delle Previsioni e dei Risultati di Competenza e di Cassa secondo la struttura del piano dei conti

PARCO NORD MILANO

Esercizio: 2022

CODIFICA DEL PIANO DEI CONTI	DENOMINAZIONE VOCE del PIANO DEI CONTI	COMPETENZA		CASSA	
		PREVISIONI	RISULTATI	PREVISIONI	RISULTATI
U.1.08.99.99.000	Altre spese per redditi da capitale n.a.c.	0,00	0,00	0,00	0,00
U.1.09.00.00.000	Rimborsi e poste correttive delle entrate	0,00	0,00	0,00	0,00
U.1.09.01.00.000	Rimborsi per spese di personale (comando, distacco, fuori ruolo, convenzioni, ecc...)	0,00	0,00	0,00	0,00
U.1.09.01.01.000	Rimborsi per spese di personale (comando, distacco, fuori ruolo, convenzioni, ecc...)	0,00	0,00	0,00	0,00
U.1.09.02.00.000	Rimborsi di imposte in uscita	0,00	0,00	0,00	0,00
U.1.09.02.01.000	Rimborsi di imposte e tasse di natura corrente	0,00	0,00	0,00	0,00
U.1.09.02.02.000	Rimborsi di imposte in conto capitale in uscita	0,00	0,00	0,00	0,00
U.1.09.03.00.000	Rimborsi di trasferimenti all'Unione Europea	0,00	0,00	0,00	0,00
U.1.09.03.01.000	Rimborsi di trasferimenti all'Unione Europea	0,00	0,00	0,00	0,00
U.1.09.99.00.000	Altri Rimborsi di parte corrente di somme non dovute o incassate in eccesso	0,00	0,00	0,00	0,00
U.1.09.99.01.000	Rimborsi di parte corrente ad Amministrazioni Centrali di somme non dovute o incassate in eccesso	0,00	0,00	0,00	0,00
U.1.09.99.02.000	Rimborsi di parte corrente ad Amministrazioni Locali di somme non dovute o incassate in eccesso	0,00	0,00	0,00	0,00
U.1.09.99.03.000	Rimborsi di parte corrente a Enti Previdenziali di somme non dovute o incassate in eccesso	0,00	0,00	0,00	0,00
U.1.09.99.04.000	Rimborsi di parte corrente a Famiglie di somme non dovute o incassate in eccesso	0,00	0,00	0,00	0,00
U.1.09.99.05.000	Rimborsi di parte corrente a Imprese di somme non dovute o incassate in eccesso	0,00	0,00	0,00	0,00
U.1.09.99.06.000	Rimborsi di parte corrente a Istituzioni Sociali Private di somme non dovute o incassate in eccesso	0,00	0,00	0,00	0,00
U.1.09.99.07.000	Rimborsi di parte corrente a UE e Resto del Mondo di somme non dovute o incassate in eccesso	0,00	0,00	0,00	0,00
U.1.10.00.00.000	Altre spese correnti	133.303,88	41.039,60	70.000,00	40.853,80
U.1.10.01.00.000	Fondi di riserva e altri accantonamenti	68.303,88	0,00	5.000,00	0,00
U.1.10.01.01.000	Fondo di riserva	32.068,23	0,00	5.000,00	0,00
U.1.10.01.02.000	Fondo speciali	0,00	0,00	0,00	0,00
U.1.10.01.03.000	Fondo crediti di dubbia e difficile esazione di parte corrente	10.155,35	0,00	0,00	0,00
U.1.10.01.04.000	Fondo rinnovi contrattuali	0,00	0,00	0,00	0,00
U.1.10.01.05.000	Accantonamenti al fondo perdite società ed enti partecipati	0,00	0,00	0,00	0,00
U.1.10.01.06.000	Fondo di garanzia debiti commerciali	0,00	0,00	0,00	0,00
U.1.10.01.99.000	Altri fondi e accantonamenti	26.080,30	0,00	0,00	0,00
U.1.10.02.00.000	Fondo pluriennale vincolato	0,00	0,00	0,00	0,00
U.1.10.02.01.000	Fondo pluriennale vincolato	0,00	0,00	0,00	0,00



## Elenco delle Previsioni e dei Risultati di Competenza e di Cassa secondo la struttura del piano dei conti

PARCO NORD MILANO

Esercizio: 2022

CODIFICA DEL PIANO DEI CONTI	DENOMINAZIONE VOCE del PIANO DEI CONTI	COMPETENZA		CASSA	
		PREVISIONI	RISULTATI	PREVISIONI	RISULTATI
U.1.10.03.00.000	Versamenti IVA a debito	0,00	0,00	0,00	0,00
U.1.10.03.01.000	Versamenti IVA a debito per le gestioni commerciali	0,00	0,00	0,00	0,00
U.1.10.04.00.000	Premi di assicurazione	65.000,00	41.039,60	65.000,00	40.853,80
U.1.10.04.01.000	Premi di assicurazione contro i danni	65.000,00	41.039,60	65.000,00	40.853,80
U.1.10.04.99.000	Altri premi di assicurazione n.a.c.	0,00	0,00	0,00	0,00
U.1.10.05.00.000	Spese dovute a sanzioni, risarcimenti e indennizzi	0,00	0,00	0,00	0,00
U.1.10.05.01.000	Spese dovute a sanzioni	0,00	0,00	0,00	0,00
U.1.10.05.02.000	Spese per risarcimento danni	0,00	0,00	0,00	0,00
U.1.10.05.03.000	Spese per indennizzi	0,00	0,00	0,00	0,00
U.1.10.05.04.000	Oneri da contenzioso	0,00	0,00	0,00	0,00
U.1.10.05.99.000	Altre spese dovute per irregolarità e illeciti n.a.c.	0,00	0,00	0,00	0,00
U.1.10.99.00.000	Altre spese correnti n.a.c.	0,00	0,00	0,00	0,00
U.1.10.99.99.000	Altre spese correnti n.a.c.	0,00	0,00	0,00	0,00
U.2.00.00.00.000	Spese in conto capitale	2.964.851,04	2.466.578,06	3.233.809,47	1.928.245,27
U.2.01.00.00.000	Tributi in conto capitale a carico dell'ente	0,00	0,00	0,00	0,00
U.2.01.01.00.000	Tributi in conto capitale a carico dell'ente	0,00	0,00	0,00	0,00
U.2.01.01.01.000	Tributi in conto capitale a carico dell'ente	0,00	0,00	0,00	0,00
U.2.01.99.00.000	Altri tributi in conto capitale	0,00	0,00	0,00	0,00
U.2.01.99.01.000	Altri tributi in conto capitale n.a.c.	0,00	0,00	0,00	0,00
U.2.02.00.00.000	Investimenti fissi lordi e acquisto di terreni	2.964.851,04	2.466.578,06	3.218.550,00	1.919.705,27
U.2.02.01.00.000	Beni materiali	2.941.851,04	2.443.808,05	3.186.991,31	1.907.235,45
U.2.02.01.01.000	Mezzi di trasporto ad uso civile, di sicurezza e ordine pubblico	0,00	0,00	0,00	0,00
U.2.02.01.03.000	Mobili e arredi	0,00	0,00	0,00	0,00
U.2.02.01.04.000	Impianti e macchinari	100.040,00	100.040,00	126.040,00	0,00
U.2.02.01.05.000	Attrezzature	6.000,00	6.000,00	6.000,00	610,28
U.2.02.01.06.000	Macchine per ufficio	0,00	0,00	0,00	0,00
U.2.02.01.07.000	Hardware	12.000,00	11.718,86	16.522,25	12.581,11
U.2.02.01.08.000	Armi	0,00	0,00	0,00	0,00



## Elenco delle Previsioni e dei Risultati di Competenza e di Cassa secondo la struttura del piano dei conti

PARCO NORD MILANO

Esercizio: 2022

CODIFICA DEL PIANO DEI CONTI	DENOMINAZIONE VOCE del PIANO DEI CONTI	COMPETENZA		CASSA	
		PREVISIONI	RISULTATI	PREVISIONI	RISULTATI
U.2.02.01.09.000	Beni immobili	2.823.811,04	2.326.049,19	3.038.429,06	1.894.044,06
U.2.02.01.10.000	Beni immobili di valore culturale, storico ed artistico	0,00	0,00	0,00	0,00
U.2.02.01.11.000	Oggetti di valore	0,00	0,00	0,00	0,00
U.2.02.01.99.000	Altri beni materiali	0,00	0,00	0,00	0,00
U.2.02.02.00.000	Terreni e beni materiali non prodotti	0,00	0,00	0,00	0,00
U.2.02.02.01.000	Terreni	0,00	0,00	0,00	0,00
U.2.02.02.02.000	Patrimonio naturale non prodotto	0,00	0,00	0,00	0,00
U.2.02.03.00.000	Beni immateriali	23.000,00	22.770,01	31.558,69	12.469,82
U.2.02.03.01.000	Avviamento	0,00	0,00	0,00	0,00
U.2.02.03.02.000	Software	23.000,00	22.770,01	31.558,69	12.469,82
U.2.02.03.03.000	Brevetti	0,00	0,00	0,00	0,00
U.2.02.03.04.000	Opere dell'ingegno e Diritti d'autore	0,00	0,00	0,00	0,00
U.2.02.03.05.000	Incarichi professionali per la realizzazione di investimenti	0,00	0,00	0,00	0,00
U.2.02.03.06.000	Manutenzione straordinaria su beni di terzi	0,00	0,00	0,00	0,00
U.2.02.03.99.000	Spese di investimento per beni immateriali n.a.c.	0,00	0,00	0,00	0,00
U.2.02.04.00.000	Beni materiali acquisiti mediante operazioni di leasing finanziario	0,00	0,00	0,00	0,00
U.2.02.04.01.000	Mezzi di trasporto ad uso civile, di sicurezza e ordine pubblico acquisiti mediante operazioni di leasing	0,00	0,00	0,00	0,00
U.2.02.04.03.000	Mobili e arredi acquisiti mediante operazioni di leasing finanziario	0,00	0,00	0,00	0,00
U.2.02.04.04.000	Impianti e macchinari acquisiti mediante operazioni di leasing finanziario	0,00	0,00	0,00	0,00
U.2.02.04.05.000	Attrezzature acquisite mediante operazioni di leasing finanziario	0,00	0,00	0,00	0,00
U.2.02.04.06.000	Macchine per ufficio acquisite mediante operazioni di leasing finanziario	0,00	0,00	0,00	0,00
U.2.02.04.07.000	Hardware acquisito mediante operazioni di leasing finanziario	0,00	0,00	0,00	0,00
U.2.02.04.08.000	Armi acquisite mediante operazioni di leasing finanziario	0,00	0,00	0,00	0,00
U.2.02.04.09.000	Beni immobili acquisiti mediante operazioni di leasing finanziario	0,00	0,00	0,00	0,00
U.2.02.04.10.000	Oggetti di valore acquisiti mediante operazioni di leasing finanziario	0,00	0,00	0,00	0,00
U.2.02.04.99.000	Altri beni materiali acquisiti mediante operazioni di leasing finanziario	0,00	0,00	0,00	0,00
U.2.02.05.00.000	Terreni e beni materiali non prodotti acquisiti mediante operazioni di leasing finanziario	0,00	0,00	0,00	0,00
U.2.02.05.01.000	Terreni acquisiti mediante operazioni di leasing finanziario	0,00	0,00	0,00	0,00



## Elenco delle Previsioni e dei Risultati di Competenza e di Cassa secondo la struttura del piano dei conti

PARCO NORD MILANO

Esercizio: 2022

CODIFICA DEL PIANO DEI CONTI	DENOMINAZIONE VOCE del PIANO DEI CONTI	COMPETENZA		CASSA	
		PREVISIONI	RISULTATI	PREVISIONI	RISULTATI
U.2.02.06.00.000	Beni immateriali acquisiti mediante operazioni di leasing finanziario	0,00	0,00	0,00	0,00
U.2.02.06.01.000	Software acquisito mediante operazioni di leasing finanziario	0,00	0,00	0,00	0,00
U.2.02.06.02.000	Brevetti acquisiti mediante operazioni di leasing finanziario	0,00	0,00	0,00	0,00
U.2.02.06.03.000	Opere dell'ingegno e Diritti d'autore acquisiti mediante operazioni di leasing finanziario	0,00	0,00	0,00	0,00
U.2.02.06.99.000	Beni immateriali n.a.c. acquisiti mediante operazioni di leasing finanziario	0,00	0,00	0,00	0,00
U.2.03.00.00.000	Contributi agli investimenti	0,00	0,00	0,00	0,00
U.2.03.01.00.000	Contributi agli investimenti a Amministrazioni pubbliche	0,00	0,00	0,00	0,00
U.2.03.01.01.000	Contributi agli investimenti a Amministrazioni Centrali	0,00	0,00	0,00	0,00
U.2.03.01.02.000	Contributi agli investimenti a Amministrazioni Locali	0,00	0,00	0,00	0,00
U.2.03.01.03.000	Contributi agli investimenti a Enti di Previdenza	0,00	0,00	0,00	0,00
U.2.03.01.04.000	Contributi agli investimenti interni a organismi interni e/o unità locali della amministrazione	0,00	0,00	0,00	0,00
U.2.03.02.00.000	Contributi agli investimenti a Famiglie	0,00	0,00	0,00	0,00
U.2.03.02.01.000	Contributi agli investimenti a Famiglie	0,00	0,00	0,00	0,00
U.2.03.03.00.000	Contributi agli investimenti a Imprese	0,00	0,00	0,00	0,00
U.2.03.03.01.000	Contributi agli investimenti a imprese controllate	0,00	0,00	0,00	0,00
U.2.03.03.02.000	Contributi agli investimenti a altre imprese partecipate	0,00	0,00	0,00	0,00
U.2.03.03.03.000	Contributi agli investimenti a altre Imprese	0,00	0,00	0,00	0,00
U.2.03.04.00.000	Contributi agli investimenti a Istituzioni Sociali Private	0,00	0,00	0,00	0,00
U.2.03.04.01.000	Contributi agli investimenti a Istituzioni Sociali Private	0,00	0,00	0,00	0,00
U.2.03.05.00.000	Contributi agli investimenti all'Unione Europea e al Resto del Mondo	0,00	0,00	0,00	0,00
U.2.03.05.01.000	Contributi agli investimenti all'Unione Europea	0,00	0,00	0,00	0,00
U.2.03.05.02.000	Contributi agli investimenti al Resto del Mondo	0,00	0,00	0,00	0,00
U.2.04.00.00.000	Altri trasferimenti in conto capitale	0,00	0,00	0,00	0,00
U.2.04.01.00.000	Altri trasferimenti in conto capitale per assunzione di debiti di amministrazioni pubbliche	0,00	0,00	0,00	0,00
U.2.04.01.01.000	Altri trasferimenti in conto capitale per assunzione di debiti di Amministrazioni Centrali	0,00	0,00	0,00	0,00
U.2.04.01.02.000	Altri trasferimenti in conto capitale per assunzione di debiti di Amministrazioni Locali	0,00	0,00	0,00	0,00
U.2.04.01.03.000	Altri trasferimenti in conto capitale per assunzione di debiti di Enti di Previdenza	0,00	0,00	0,00	0,00
U.2.04.01.04.000	Altri trasferimenti in conto capitale per assunzione di debiti di organismi interni e/o unità locali della	0,00	0,00	0,00	0,00



## Elenco delle Previsioni e dei Risultati di Competenza e di Cassa secondo la struttura del piano dei conti

PARCO NORD MILANO

Esercizio: 2022

CODIFICA DEL PIANO DEI CONTI	DENOMINAZIONE VOCE del PIANO DEI CONTI	COMPETENZA		CASSA	
		PREVISIONI	RISULTATI	PREVISIONI	RISULTATI
U.2.04.02.00.000	Altri trasferimenti in conto capitale per assunzione di debiti di Famiglie	0,00	0,00	0,00	0,00
U.2.04.02.01.000	Altri trasferimenti in conto capitale per assunzione di debiti di Famiglie	0,00	0,00	0,00	0,00
U.2.04.03.00.000	Altri trasferimenti in conto capitale per assunzione di debiti di Imprese	0,00	0,00	0,00	0,00
U.2.04.03.01.000	Altri trasferimenti in conto capitale per assunzione di debiti di imprese controllate	0,00	0,00	0,00	0,00
U.2.04.03.02.000	Altri trasferimenti in conto capitale per assunzione di debiti di altre imprese partecipate	0,00	0,00	0,00	0,00
U.2.04.03.03.000	Altri trasferimenti in conto capitale per assunzione di debiti di altre Imprese	0,00	0,00	0,00	0,00
U.2.04.04.00.000	Altri trasferimenti in conto capitale per assunzione di debiti di Istituzioni Sociali Private	0,00	0,00	0,00	0,00
U.2.04.04.01.000	Altri trasferimenti in conto capitale per assunzione di debiti di Istituzioni Sociali Private	0,00	0,00	0,00	0,00
U.2.04.05.00.000	Altri trasferimenti in conto capitale per assunzione di debiti dell'Unione Europea e del Resto del Mondo	0,00	0,00	0,00	0,00
U.2.04.05.01.000	Altri trasferimenti in conto capitale per assunzione di debiti dell'Unione Europea	0,00	0,00	0,00	0,00
U.2.04.05.02.000	Altri trasferimenti in conto capitale per assunzione di debiti del Resto del Mondo	0,00	0,00	0,00	0,00
U.2.04.11.00.000	Altri trasferimenti in conto capitale verso amministrazioni pubbliche per escussione di garanzie	0,00	0,00	0,00	0,00
U.2.04.11.01.000	Altri trasferimenti in conto capitale verso Amministrazioni Centrali per escussione di garanzie	0,00	0,00	0,00	0,00
U.2.04.11.02.000	Altri trasferimenti in conto capitale verso Amministrazioni Locali per escussione di garanzie	0,00	0,00	0,00	0,00
U.2.04.11.03.000	Altri trasferimenti in conto capitale verso Enti di Previdenza per escussione di garanzie	0,00	0,00	0,00	0,00
U.2.04.11.04.000	Altri trasferimenti in conto capitale verso organismi interni e/o unità locali della amministrazione per escussione	0,00	0,00	0,00	0,00
U.2.04.12.00.000	Altri trasferimenti in conto capitale verso Famiglie per escussione di garanzie	0,00	0,00	0,00	0,00
U.2.04.12.01.000	Altri trasferimenti in conto capitale verso Famiglie per escussione di garanzie	0,00	0,00	0,00	0,00
U.2.04.13.00.000	Altri trasferimenti in conto capitale verso Imprese per escussione di garanzie	0,00	0,00	0,00	0,00
U.2.04.13.01.000	Altri trasferimenti in conto capitale verso imprese controllate per escussione di garanzie	0,00	0,00	0,00	0,00
U.2.04.13.02.000	Altri trasferimenti in conto capitale verso altre imprese partecipate per escussione di garanzie	0,00	0,00	0,00	0,00
U.2.04.13.03.000	Altri trasferimenti in conto capitale verso altre Imprese per escussione di garanzie	0,00	0,00	0,00	0,00
U.2.04.14.00.000	Altri trasferimenti in conto capitale verso Istituzioni Sociali Private per escussione di garanzie	0,00	0,00	0,00	0,00
U.2.04.14.01.000	Altri trasferimenti in conto capitale verso Istituzioni Sociali Private per escussione di garanzie	0,00	0,00	0,00	0,00
U.2.04.15.00.000	Altri trasferimenti in conto capitale verso Unione Europea e Resto del Mondo per escussione di garanzie	0,00	0,00	0,00	0,00
U.2.04.15.01.000	Altri trasferimenti in conto capitale verso Unione Europea per escussione di garanzie	0,00	0,00	0,00	0,00
U.2.04.15.02.000	Altri trasferimenti in conto capitale verso Resto del Mondo per escussione di garanzie	0,00	0,00	0,00	0,00
U.2.04.16.00.000	Trasferimenti in conto capitale erogati a titolo di ripiano disavanzi pregressi ad Amministrazioni pubbliche	0,00	0,00	0,00	0,00



## Elenco delle Previsioni e dei Risultati di Competenza e di Cassa secondo la struttura del piano dei conti

PARCO NORD MILANO

Esercizio: 2022

CODIFICA DEL PIANO DEI CONTI	DENOMINAZIONE VOCE del PIANO DEI CONTI	COMPETENZA		CASSA	
		PREVISIONI	RISULTATI	PREVISIONI	RISULTATI
U.2.04.16.01.000	Trasferimenti in conto capitale erogati a titolo di ripiano disavanzi pregressi a Amministrazioni Centrali	0,00	0,00	0,00	0,00
U.2.04.16.02.000	Trasferimenti in conto capitale erogati a titolo di ripiano disavanzi pregressi a Amministrazioni Locali	0,00	0,00	0,00	0,00
U.2.04.16.03.000	Trasferimenti in conto capitale erogati a titolo di ripiano disavanzi pregressi a Enti di Previdenza	0,00	0,00	0,00	0,00
U.2.04.16.99.000	Trasferimenti in conto capitale erogati a titolo di ripiano disavanzi pregressi a organismi interni e/o unità locali	0,00	0,00	0,00	0,00
U.2.04.17.00.000	Trasferimenti in conto capitale erogati a titolo di ripiano disavanzi pregressi a Famiglie	0,00	0,00	0,00	0,00
U.2.04.17.01.000	Trasferimenti in conto capitale erogati a titolo di ripiano disavanzi pregressi a Famiglie	0,00	0,00	0,00	0,00
U.2.04.18.00.000	Trasferimenti in conto capitale erogati a titolo di ripiano disavanzi pregressi a Imprese	0,00	0,00	0,00	0,00
U.2.04.18.01.000	Trasferimenti in conto capitale erogati a titolo di ripiano disavanzi pregressi a imprese controllate	0,00	0,00	0,00	0,00
U.2.04.18.02.000	Trasferimenti in conto capitale erogati a titolo di ripiano disavanzi pregressi a altre imprese partecipate	0,00	0,00	0,00	0,00
U.2.04.18.03.000	Trasferimenti in conto capitale erogati a titolo di ripiano disavanzi pregressi a altre Imprese	0,00	0,00	0,00	0,00
U.2.04.19.00.000	Trasferimenti in conto capitale erogati a titolo di ripiano disavanzi pregressi a Istituzioni Sociali Private	0,00	0,00	0,00	0,00
U.2.04.19.01.000	Trasferimenti in conto capitale erogati a titolo di ripiano disavanzi pregressi a Istituzioni Sociali Private	0,00	0,00	0,00	0,00
U.2.04.20.00.000	Trasferimenti in conto capitale erogati a titolo di ripiano disavanzi pregressi all'Unione Europea e al Resto del	0,00	0,00	0,00	0,00
U.2.04.20.01.000	Trasferimenti in conto capitale erogati a titolo di ripiano disavanzi pregressi all'Unione Europea	0,00	0,00	0,00	0,00
U.2.04.20.02.000	Trasferimenti in conto capitale erogati a titolo di ripiano disavanzi pregressi al Resto del Mondo	0,00	0,00	0,00	0,00
U.2.04.21.00.000	Altri trasferimenti in conto capitale n.a.c. ad Amministrazioni pubbliche	0,00	0,00	0,00	0,00
U.2.04.21.01.000	Altri trasferimenti in conto capitale n.a.c. a Amministrazioni Centrali	0,00	0,00	0,00	0,00
U.2.04.21.02.000	Altri trasferimenti in conto capitale n.a.c. a Amministrazioni Locali	0,00	0,00	0,00	0,00
U.2.04.21.03.000	Altri trasferimenti in conto capitale n.a.c. a Enti di Previdenza	0,00	0,00	0,00	0,00
U.2.04.21.99.000	Altri trasferimenti in conto capitale n.a.c. a organismi interni e/o unità locali della amministrazione	0,00	0,00	0,00	0,00
U.2.04.22.00.000	Altri trasferimenti in conto capitale n.a.c. a Famiglie	0,00	0,00	0,00	0,00
U.2.04.22.01.000	Altri trasferimenti in conto capitale n.a.c. a Famiglie	0,00	0,00	0,00	0,00
U.2.04.23.00.000	Altri trasferimenti in conto capitale n.a.c. a Imprese	0,00	0,00	0,00	0,00
U.2.04.23.01.000	Altri trasferimenti in conto capitale n.a.c. a imprese controllate	0,00	0,00	0,00	0,00
U.2.04.23.02.000	Altri trasferimenti in conto capitale n.a.c. a altre imprese partecipate	0,00	0,00	0,00	0,00
U.2.04.23.03.000	Altri trasferimenti in conto capitale n.a.c. a altre Imprese	0,00	0,00	0,00	0,00
U.2.04.24.00.000	Altri trasferimenti in conto capitale n.a.c. a Istituzioni Sociali Private	0,00	0,00	0,00	0,00
U.2.04.24.01.000	Altri trasferimenti in conto capitale n.a.c. a Istituzioni Sociali Private	0,00	0,00	0,00	0,00



## Elenco delle Previsioni e dei Risultati di Competenza e di Cassa secondo la struttura del piano dei conti

PARCO NORD MILANO

Esercizio: 2022

CODIFICA DEL PIANO DEI CONTI	DENOMINAZIONE VOCE del PIANO DEI CONTI	COMPETENZA		CASSA	
		PREVISIONI	RISULTATI	PREVISIONI	RISULTATI
U.2.04.25.00.000	Altri trasferimenti in conto capitale n.a.c. all'Unione Europea e al Resto del Mondo	0,00	0,00	0,00	0,00
U.2.04.25.01.000	Altri trasferimenti in conto capitale n.a.c. all'Unione Europea	0,00	0,00	0,00	0,00
U.2.04.25.02.000	Altri trasferimenti in conto capitale n.a.c. al Resto del Mondo	0,00	0,00	0,00	0,00
U.2.05.00.00.000	Altre spese in conto capitale	0,00	0,00	15.259,47	8.540,00
U.2.05.01.00.000	Fondi di riserva e altri accantonamenti in c/capitale	0,00	0,00	0,00	0,00
U.2.05.01.01.000	Fondi di riserva in c/capitale	0,00	0,00	0,00	0,00
U.2.05.01.02.000	Fondi speciali c/capitale	0,00	0,00	0,00	0,00
U.2.05.01.99.000	Altri accantonamenti in c/capitale	0,00	0,00	0,00	0,00
U.2.05.02.00.000	Fondi pluriennali vincolati c/capitale	0,00	0,00	0,00	0,00
U.2.05.02.01.000	Fondi pluriennali vincolati c/capitale	0,00	0,00	0,00	0,00
U.2.05.03.00.000	Fondo crediti di dubbia e difficile esazione in c/capitale	0,00	0,00	0,00	0,00
U.2.05.03.01.000	Fondo crediti di dubbia e difficile esazione in c/capitale	0,00	0,00	0,00	0,00
U.2.05.04.00.000	Altri rimborsi in conto capitale di somme non dovute o incassate in eccesso	0,00	0,00	0,00	0,00
U.2.05.04.01.000	Rimborsi in conto capitale ad Amministrazioni Centrali di somme non dovute o incassate in eccesso	0,00	0,00	0,00	0,00
U.2.05.04.02.000	Rimborsi in conto capitale ad Amministrazioni Locali di somme non dovute o incassate in eccesso	0,00	0,00	0,00	0,00
U.2.05.04.03.000	Rimborsi in conto capitale a Enti Previdenziali di somme non dovute o incassate in eccesso	0,00	0,00	0,00	0,00
U.2.05.04.04.000	Rimborsi in conto capitale a Famiglie di somme non dovute o incassate in eccesso	0,00	0,00	0,00	0,00
U.2.05.04.05.000	Rimborsi in conto capitale a Imprese di somme non dovute o incassate in eccesso	0,00	0,00	0,00	0,00
U.2.05.04.06.000	Rimborsi in conto capitale a Istituzioni Sociali Private di somme non dovute o incassate in eccesso	0,00	0,00	0,00	0,00
U.2.05.04.07.000	Rimborsi in conto capitale a UE e Resto del Mondo di somme non dovute o incassate in eccesso	0,00	0,00	0,00	0,00
U.2.05.99.00.000	Altre spese in conto capitale n.a.c.	0,00	0,00	15.259,47	8.540,00
U.2.05.99.99.000	Altre spese in conto capitale n.a.c.	0,00	0,00	15.259,47	8.540,00
U.3.00.00.00.000	Spese per incremento attività finanziarie	0,00	0,00	0,00	0,00
U.3.01.00.00.000	Acquisizioni di attività finanziarie	0,00	0,00	0,00	0,00
U.3.01.01.00.000	Acquisizioni di partecipazioni e conferimenti di capitale	0,00	0,00	0,00	0,00
U.3.01.01.01.000	Acquisizioni di partecipazioni e conferimenti di capitale in imprese incluse nelle Amministrazioni Centrali	0,00	0,00	0,00	0,00
U.3.01.01.02.000	Acquisizioni di partecipazioni e conferimenti di capitale in imprese incluse nelle Amministrazioni Locali	0,00	0,00	0,00	0,00
U.3.01.01.03.000	Acquisizioni di partecipazioni e conferimenti di capitale in altre imprese	0,00	0,00	0,00	0,00



## Elenco delle Previsioni e dei Risultati di Competenza e di Cassa secondo la struttura del piano dei conti

PARCO NORD MILANO

Esercizio: 2022

CODIFICA DEL PIANO DEI CONTI	DENOMINAZIONE VOCE del PIANO DEI CONTI	COMPETENZA		CASSA	
		PREVISIONI	RISULTATI	PREVISIONI	RISULTATI
U.3.01.01.04.000	Acquisizioni di partecipazioni e conferimenti di capitale in Istituzioni sociali private - ISP	0,00	0,00	0,00	0,00
U.3.01.01.05.000	Acquisizioni di partecipazioni e conferimenti di capitale in PA incluse nelle Amministrazioni Locali	0,00	0,00	0,00	0,00
U.3.01.02.00.000	Acquisizioni di quote di fondi comuni di investimento	0,00	0,00	0,00	0,00
U.3.01.02.01.000	Acquisizioni di quote di fondi immobiliari	0,00	0,00	0,00	0,00
U.3.01.02.02.000	Acquisizioni di quote di altri fondi comuni di investimento	0,00	0,00	0,00	0,00
U.3.01.03.00.000	Acquisizione di titoli obbligazionari a breve termine	0,00	0,00	0,00	0,00
U.3.01.03.01.000	Acquisizione di titoli obbligazionari a breve termine emessi da Amministrazioni Centrali	0,00	0,00	0,00	0,00
U.3.01.03.02.000	Acquisizione di titoli obbligazionari a breve termine emessi da Amministrazioni Locali	0,00	0,00	0,00	0,00
U.3.01.03.03.000	Acquisizione di titoli obbligazionari a breve termine emessi da imprese residenti	0,00	0,00	0,00	0,00
U.3.01.03.04.000	Acquisizione di titoli obbligazionari a breve termine emessi da soggetti non residenti	0,00	0,00	0,00	0,00
U.3.01.04.00.000	Acquisizione di titoli obbligazionari a medio-lungo termine	0,00	0,00	0,00	0,00
U.3.01.04.01.000	Acquisizione di titoli obbligazionari a medio-lungo emessi da Amministrazioni Centrali	0,00	0,00	0,00	0,00
U.3.01.04.02.000	Acquisizione di titoli obbligazionari a medio-lungo emessi da Amministrazioni Locali	0,00	0,00	0,00	0,00
U.3.01.04.03.000	Acquisizione di titoli obbligazionari a medio-lungo emessi da altri soggetti residenti	0,00	0,00	0,00	0,00
U.3.01.04.04.000	Acquisizione di titoli obbligazionari a medio-lungo emessi da soggetti non residenti	0,00	0,00	0,00	0,00
U.3.02.00.00.000	Concessione crediti di breve termine	0,00	0,00	0,00	0,00
U.3.02.01.00.000	Concessione crediti di breve periodo a tasso agevolato a Amministrazioni Pubbliche	0,00	0,00	0,00	0,00
U.3.02.01.01.000	Concessione crediti di breve periodo a tasso agevolato a Amministrazioni Centrali	0,00	0,00	0,00	0,00
U.3.02.01.02.000	Concessione crediti di breve periodo a tasso agevolato a Amministrazioni Locali	0,00	0,00	0,00	0,00
U.3.02.01.03.000	Concessione crediti di breve periodo a tasso agevolato a Enti di Previdenza	0,00	0,00	0,00	0,00
U.3.02.01.04.000	Concessione crediti di breve periodo a tasso agevolato a organismi interni e/o unità locali dell'amministrazione	0,00	0,00	0,00	0,00
U.3.02.02.00.000	Concessione crediti di breve periodo a tasso agevolato a Famiglie	0,00	0,00	0,00	0,00
U.3.02.02.01.000	Concessione crediti di breve periodo a tasso agevolato a Famiglie	0,00	0,00	0,00	0,00
U.3.02.03.00.000	Concessione crediti di breve periodo a tasso agevolato a Imprese	0,00	0,00	0,00	0,00
U.3.02.03.01.000	Concessione crediti di breve periodo a tasso agevolato a imprese controllate	0,00	0,00	0,00	0,00
U.3.02.03.02.000	Concessione crediti di breve periodo a tasso agevolato a altre imprese partecipate	0,00	0,00	0,00	0,00
U.3.02.03.03.000	Concessione crediti di breve periodo a tasso agevolato alla Cassa Depositi e Prestiti - SPA	0,00	0,00	0,00	0,00
U.3.02.03.04.000	Concessione crediti di breve periodo a tasso agevolato a altre Imprese	0,00	0,00	0,00	0,00





## Elenco delle Previsioni e dei Risultati di Competenza e di Cassa secondo la struttura del piano dei conti

PARCO NORD MILANO

Esercizio: 2022

CODIFICA DEL PIANO DEI CONTI	DENOMINAZIONE VOCE del PIANO DEI CONTI	COMPETENZA		CASSA	
		PREVISIONI	RISULTATI	PREVISIONI	RISULTATI
U.3.02.04.00.000	Concessione crediti di breve periodo a tasso agevolato a Istituzioni Sociali Private	0,00	0,00	0,00	0,00
U.3.02.04.01.000	Concessione crediti di breve periodo a tasso agevolato a Istituzioni Sociali Private	0,00	0,00	0,00	0,00
U.3.02.05.00.000	Concessione crediti di breve periodo a tasso agevolato all'Unione Europea e al Resto del Mondo	0,00	0,00	0,00	0,00
U.3.02.05.01.000	Concessione crediti di breve periodo a tasso agevolato all'Unione Europea	0,00	0,00	0,00	0,00
U.3.02.05.02.000	Concessione crediti di breve periodo a tasso agevolato al Resto del Mondo	0,00	0,00	0,00	0,00
U.3.02.06.00.000	Concessione crediti di breve periodo a tasso non agevolato a Amministrazione Pubbliche	0,00	0,00	0,00	0,00
U.3.02.06.01.000	Concessione crediti di breve periodo a tasso non agevolato a Amministrazioni Centrali	0,00	0,00	0,00	0,00
U.3.02.06.02.000	Concessione crediti di breve periodo a tasso non agevolato a Amministrazioni Locali	0,00	0,00	0,00	0,00
U.3.02.06.03.000	Concessione crediti di breve periodo a tasso non agevolato a Enti di Previdenza	0,00	0,00	0,00	0,00
U.3.02.06.04.000	Concessione crediti di breve periodo a tasso non agevolato a organismi interni e/o unità locali	0,00	0,00	0,00	0,00
U.3.02.07.00.000	Concessione crediti di breve periodo a tasso non agevolato a Famiglie	0,00	0,00	0,00	0,00
U.3.02.07.01.000	Concessione crediti di breve periodo a tasso non agevolato a Famiglie	0,00	0,00	0,00	0,00
U.3.02.08.00.000	Concessione crediti di breve periodo a tasso non agevolato a Imprese	0,00	0,00	0,00	0,00
U.3.02.08.01.000	Concessione crediti di breve periodo a tasso non agevolato a imprese controllate	0,00	0,00	0,00	0,00
U.3.02.08.02.000	Concessione crediti di breve periodo a tasso non agevolato a altre imprese partecipate	0,00	0,00	0,00	0,00
U.3.02.08.03.000	Concessione crediti di breve periodo a tasso non agevolato alla Cassa Depositi e Prestiti - SPA	0,00	0,00	0,00	0,00
U.3.02.08.04.000	Concessione crediti di breve periodo a tasso non agevolato a altre Imprese	0,00	0,00	0,00	0,00
U.3.02.09.00.000	Concessione crediti di breve periodo a tasso non agevolato a Istituzioni Sociali Private	0,00	0,00	0,00	0,00
U.3.02.09.01.000	Concessione crediti di breve periodo a tasso non agevolato a Istituzioni Sociali Private	0,00	0,00	0,00	0,00
U.3.02.10.00.000	Concessione crediti di breve periodo a tasso non agevolato all'Unione Europea e al Resto del Mondo	0,00	0,00	0,00	0,00
U.3.02.10.01.000	Concessione crediti di breve periodo a tasso non agevolato all'Unione Europea	0,00	0,00	0,00	0,00
U.3.02.10.02.000	Concessione crediti di breve periodo a tasso non agevolato al Resto del Mondo	0,00	0,00	0,00	0,00
U.3.03.00.00.000	Concessione crediti di medio-lungo termine	0,00	0,00	0,00	0,00
U.3.03.01.00.000	Concessione Crediti di medio-lungo termine a tasso agevolato a Amministrazione Pubbliche	0,00	0,00	0,00	0,00
U.3.03.01.01.000	Concessione Crediti di medio-lungo termine a tasso agevolato a Amministrazioni Centrali	0,00	0,00	0,00	0,00
U.3.03.01.02.000	Concessione Crediti di medio-lungo termine a tasso agevolato a Amministrazioni Locali	0,00	0,00	0,00	0,00
U.3.03.01.03.000	Concessione Crediti di medio-lungo termine a tasso agevolato a Enti di Previdenza	0,00	0,00	0,00	0,00
U.3.03.01.04.000	Concessione Crediti di medio-lungo termine a tasso agevolato a organismi interni e/o unità locali	0,00	0,00	0,00	0,00



## Elenco delle Previsioni e dei Risultati di Competenza e di Cassa secondo la struttura del piano dei conti

PARCO NORD MILANO

Esercizio: 2022

CODIFICA DEL PIANO DEI CONTI	DENOMINAZIONE VOCE del PIANO DEI CONTI	COMPETENZA		CASSA	
		PREVISIONI	RISULTATI	PREVISIONI	RISULTATI
U.3.03.02.00.000	Concessione Crediti di medio-lungo termine a tasso agevolato a Famiglie	0,00	0,00	0,00	0,00
U.3.03.02.01.000	Concessione Crediti di medio-lungo termine a tasso agevolato a Famiglie	0,00	0,00	0,00	0,00
U.3.03.03.00.000	Concessione Crediti di medio-lungo termine a tasso agevolato a Imprese	0,00	0,00	0,00	0,00
U.3.03.03.01.000	Concessione Crediti di medio-lungo termine a tasso agevolato a imprese controllate	0,00	0,00	0,00	0,00
U.3.03.03.02.000	Concessione Crediti di medio-lungo termine a tasso agevolato a altre imprese partecipate	0,00	0,00	0,00	0,00
U.3.03.03.03.000	Concessione Crediti di medio-lungo termine a tasso agevolato alla Cassa Depositi e Prestiti - SPA	0,00	0,00	0,00	0,00
U.3.03.03.04.000	Concessione Crediti di medio-lungo termine a tasso agevolato a altre Imprese	0,00	0,00	0,00	0,00
U.3.03.04.00.000	Concessione Crediti di medio-lungo termine a tasso agevolato a Istituzioni Sociali Private	0,00	0,00	0,00	0,00
U.3.03.04.01.000	Concessione Crediti di medio-lungo termine a tasso agevolato a Istituzioni Sociali Private	0,00	0,00	0,00	0,00
U.3.03.05.00.000	Concessione Crediti di medio-lungo termine a tasso agevolato all'Unione Europea e al Resto del Mondo	0,00	0,00	0,00	0,00
U.3.03.05.01.000	Concessione Crediti di medio-lungo termine a tasso agevolato all'Unione Europea	0,00	0,00	0,00	0,00
U.3.03.05.02.000	Concessione Crediti di medio-lungo termine a tasso agevolato al Resto del Mondo	0,00	0,00	0,00	0,00
U.3.03.06.00.000	Concessione crediti di medio-lungo termine a tasso non agevolato a Amministrazione Pubbliche	0,00	0,00	0,00	0,00
U.3.03.06.01.000	Concessione crediti di medio-lungo termine a tasso non agevolato a Amministrazioni Centrali	0,00	0,00	0,00	0,00
U.3.03.06.02.000	Concessione crediti di medio-lungo termine a tasso non agevolato a Amministrazioni Locali	0,00	0,00	0,00	0,00
U.3.03.06.03.000	Concessione crediti di medio-lungo termine a tasso non agevolato a Enti di Previdenza	0,00	0,00	0,00	0,00
U.3.03.06.04.000	Concessione crediti di medio-lungo termine a tasso non agevolato a organismi interni e/o unità locali	0,00	0,00	0,00	0,00
U.3.03.07.00.000	Concessione crediti di medio-lungo termine a tasso non agevolato a Famiglie	0,00	0,00	0,00	0,00
U.3.03.07.01.000	Concessione crediti di medio-lungo termine a tasso non agevolato a Famiglie	0,00	0,00	0,00	0,00
U.3.03.08.00.000	Concessione crediti di medio-lungo termine a tasso non agevolato a Imprese	0,00	0,00	0,00	0,00
U.3.03.08.01.000	Concessione crediti di medio-lungo termine a tasso non agevolato a imprese controllate	0,00	0,00	0,00	0,00
U.3.03.08.02.000	Concessione crediti di medio-lungo termine a tasso non agevolato a altre imprese partecipate	0,00	0,00	0,00	0,00
U.3.03.08.03.000	Concessione crediti di medio-lungo termine a tasso non agevolato alla Cassa Depositi e Prestiti - SPA	0,00	0,00	0,00	0,00
U.3.03.08.04.000	Concessione crediti di medio-lungo termine a tasso non agevolato a altre Imprese	0,00	0,00	0,00	0,00
U.3.03.09.00.000	Concessione crediti di medio-lungo termine a tasso non agevolato a Istituzioni Sociali Private	0,00	0,00	0,00	0,00
U.3.03.09.01.000	Concessione crediti di medio-lungo termine a tasso non agevolato a Istituzioni Sociali Private	0,00	0,00	0,00	0,00
U.3.03.10.00.000	Concessione crediti di medio-lungo termine a tasso non agevolato all'Unione Europea e al Resto del Mondo	0,00	0,00	0,00	0,00
U.3.03.10.01.000	Concessione crediti di medio-lungo termine a tasso non agevolato all'Unione Europea	0,00	0,00	0,00	0,00



## Elenco delle Previsioni e dei Risultati di Competenza e di Cassa secondo la struttura del piano dei conti

PARCO NORD MILANO

Esercizio: 2022

CODIFICA DEL PIANO DEI CONTI	DENOMINAZIONE VOCE del PIANO DEI CONTI	COMPETENZA		CASSA	
		PREVISIONI	RISULTATI	PREVISIONI	RISULTATI
U.3.03.10.02.000	Concessione crediti di medio-lungo termine a tasso non agevolato al Resto del Mondo	0,00	0,00	0,00	0,00
U.3.03.11.00.000	Concessione crediti a Amministrazioni Pubbliche a seguito di escussione di garanzie	0,00	0,00	0,00	0,00
U.3.03.11.01.000	Concessione crediti a Amministrazioni Centrali a seguito di escussione di garanzie	0,00	0,00	0,00	0,00
U.3.03.11.02.000	Concessione crediti a Amministrazioni Locali a seguito di escussione di garanzie	0,00	0,00	0,00	0,00
U.3.03.11.03.000	Concessione crediti a Enti di Previdenza a seguito di escussione di garanzie	0,00	0,00	0,00	0,00
U.3.03.12.00.000	Concessione crediti a Famiglie a seguito di escussione di garanzie	0,00	0,00	0,00	0,00
U.3.03.12.01.000	Concessione crediti a Famiglie a seguito di escussione di garanzie	0,00	0,00	0,00	0,00
U.3.03.13.00.000	Concessione crediti a Imprese a seguito di escussione di garanzie	0,00	0,00	0,00	0,00
U.3.03.13.01.000	Concessione crediti a imprese controllate a seguito di escussione di garanzie	0,00	0,00	0,00	0,00
U.3.03.13.02.000	Concessione crediti a altre imprese partecipate a seguito di escussione di garanzie	0,00	0,00	0,00	0,00
U.3.03.13.03.000	Concessione crediti alla Cassa Depositi e Prestiti - SPA a seguito di escussione di garanzie	0,00	0,00	0,00	0,00
U.3.03.13.04.000	Concessione crediti a altre Imprese a seguito di escussione di garanzie	0,00	0,00	0,00	0,00
U.3.03.14.00.000	Concessione crediti a Istituzioni Sociali Private a seguito di escussione di garanzie	0,00	0,00	0,00	0,00
U.3.03.14.01.000	Concessione crediti a Istituzioni Sociali Private a seguito di escussione di garanzie	0,00	0,00	0,00	0,00
U.3.03.15.00.000	Concessione crediti a Unione Europea e del Resto del Mondo a seguito di escussione di garanzie	0,00	0,00	0,00	0,00
U.3.03.15.01.000	Concessione crediti a Unione Europea a seguito di escussione di garanzie	0,00	0,00	0,00	0,00
U.3.03.15.02.000	Concessione crediti a Resto del Mondo a seguito di escussione di garanzie	0,00	0,00	0,00	0,00
U.3.04.00.00.000	Altre spese per incremento di attività finanziarie	0,00	0,00	0,00	0,00
U.3.04.01.00.000	Incremento di altre attività finanziarie verso Amministrazione Pubbliche	0,00	0,00	0,00	0,00
U.3.04.01.01.000	Incremento di altre attività finanziarie verso Amministrazioni Centrali	0,00	0,00	0,00	0,00
U.3.04.01.02.000	Incremento di altre attività finanziarie verso Amministrazioni Locali	0,00	0,00	0,00	0,00
U.3.04.01.03.000	Incremento di altre attività finanziarie verso Enti di Previdenza	0,00	0,00	0,00	0,00
U.3.04.02.00.000	Incremento di altre attività finanziarie verso Famiglie	0,00	0,00	0,00	0,00
U.3.04.02.01.000	Incremento di altre attività finanziarie verso Famiglie	0,00	0,00	0,00	0,00
U.3.04.03.00.000	Incremento di altre attività finanziarie verso Imprese	0,00	0,00	0,00	0,00
U.3.04.03.01.000	Incremento di altre attività finanziarie verso imprese controllate	0,00	0,00	0,00	0,00
U.3.04.03.02.000	Incremento di altre attività finanziarie verso altre imprese partecipate	0,00	0,00	0,00	0,00
U.3.04.03.03.000	Incremento di altre attività finanziarie verso Cassa Depositi e Prestiti - SPA	0,00	0,00	0,00	0,00



## Elenco delle Previsioni e dei Risultati di Competenza e di Cassa secondo la struttura del piano dei conti

PARCO NORD MILANO

Esercizio: 2022

CODIFICA DEL PIANO DEI CONTI	DENOMINAZIONE VOCE del PIANO DEI CONTI	COMPETENZA		CASSA	
		PREVISIONI	RISULTATI	PREVISIONI	RISULTATI
U.3.04.03.04.000	Incremento di altre attività finanziarie verso altre Imprese	0,00	0,00	0,00	0,00
U.3.04.04.00.000	Incremento di altre attività finanziarie verso Istituzioni Sociali Private	0,00	0,00	0,00	0,00
U.3.04.04.01.000	Incremento di altre attività finanziarie verso Istituzioni Sociali Private	0,00	0,00	0,00	0,00
U.3.04.05.00.000	Incremento di altre attività finanziarie verso UE e Resto del Mondo	0,00	0,00	0,00	0,00
U.3.04.05.01.000	Incremento di altre attività finanziarie verso la UE	0,00	0,00	0,00	0,00
U.3.04.05.02.000	Incremento di altre attività finanziarie verso il Resto del Mondo	0,00	0,00	0,00	0,00
U.3.04.06.00.000	Versamenti ai conti di tesoreria statale (da parte dei soggetti non sottoposti al regime di Tesoreria Unica)	0,00	0,00	0,00	0,00
U.3.04.06.01.000	Versamenti ai conti di tesoreria statale (da parte dei soggetti non sottoposti al regime di Tesoreria Unica)	0,00	0,00	0,00	0,00
U.3.04.07.00.000	Versamenti a depositi bancari	0,00	0,00	0,00	0,00
U.3.04.07.01.000	Versamenti a depositi bancari	0,00	0,00	0,00	0,00
U.3.04.08.00.000	Spese da derivato di ammortamento	0,00	0,00	0,00	0,00
U.3.04.08.01.000	Spese da derivato di ammortamento	0,00	0,00	0,00	0,00
U.3.04.09.00.000	Fondo pluriennale vincolato per attività finanziarie	0,00	0,00	0,00	0,00
U.3.04.09.01.000	Fondo pluriennale vincolato per attività finanziarie	0,00	0,00	0,00	0,00
U.4.00.00.00.000	Rimborso Prestiti	27.551,07	25.469,37	27.551,07	0,00
U.4.01.00.00.000	Rimborso di titoli obbligazionari	0,00	0,00	0,00	0,00
U.4.01.01.00.000	Rimborso di titoli obbligazionari a breve termine	0,00	0,00	0,00	0,00
U.4.01.01.01.000	Rimborso di titoli obbligazionari a breve termine in valuta domestica	0,00	0,00	0,00	0,00
U.4.01.01.02.000	Rimborso di titoli obbligazionari a breve termine in valuta estera	0,00	0,00	0,00	0,00
U.4.01.02.00.000	Rimborso di titoli obbligazionari a medio-lungo termine	0,00	0,00	0,00	0,00
U.4.01.02.01.000	Rimborso di titoli obbligazionari a medio-lungo termine in valuta domestica	0,00	0,00	0,00	0,00
U.4.01.02.02.000	Rimborso di titoli obbligazionari a medio-lungo termine in valuta estera	0,00	0,00	0,00	0,00
U.4.02.00.00.000	Rimborso prestiti a breve termine	0,00	0,00	0,00	0,00
U.4.02.01.00.000	Rimborso Finanziamenti a breve termine	0,00	0,00	0,00	0,00
U.4.02.01.01.000	Rimborso finanziamenti a breve termine a Amministrazioni Centrali	0,00	0,00	0,00	0,00
U.4.02.01.02.000	Rimborso finanziamenti a breve termine a Amministrazioni Locali	0,00	0,00	0,00	0,00
U.4.02.01.03.000	Rimborso finanziamenti a breve termine a Enti previdenziali	0,00	0,00	0,00	0,00
U.4.02.01.04.000	Rimborso finanziamenti a breve termine a Imprese	0,00	0,00	0,00	0,00



## Elenco delle Previsioni e dei Risultati di Competenza e di Cassa secondo la struttura del piano dei conti

PARCO NORD MILANO

Esercizio: 2022

CODIFICA DEL PIANO DEI CONTI	DENOMINAZIONE VOCE del PIANO DEI CONTI	COMPETENZA		CASSA	
		PREVISIONI	RISULTATI	PREVISIONI	RISULTATI
U.4.02.01.05.000	Rimborso finanziamenti a breve termine a altri soggetti	0,00	0,00	0,00	0,00
U.4.02.02.00.000	Chiusura Anticipazioni	0,00	0,00	0,00	0,00
U.4.02.02.01.000	Chiusura Anticipazioni a titolo oneroso	0,00	0,00	0,00	0,00
U.4.02.02.02.000	Chiusura Anticipazioni a titolo non oneroso	0,00	0,00	0,00	0,00
U.4.03.00.00.000	Rimborso mutui e altri finanziamenti a medio lungo termine	27.551,07	25.469,37	27.551,07	0,00
U.4.03.01.00.000	Rimborso Mutui e altri finanziamenti a medio lungo termine	27.551,07	25.469,37	27.551,07	0,00
U.4.03.01.01.000	Rimborso Mutui e altri finanziamenti a medio lungo termine ad Amministrazioni Centrali	22.700,00	20.618,30	22.700,00	0,00
U.4.03.01.02.000	Rimborso Mutui e altri finanziamenti a medio lungo termine a Amministrazioni Locali	0,00	0,00	0,00	0,00
U.4.03.01.03.000	Rimborso Mutui e altri finanziamenti a medio lungo termine a Enti previdenziali	0,00	0,00	0,00	0,00
U.4.03.01.04.000	Rimborso Mutui e altri finanziamenti a medio lungo termine a Imprese	4.851,07	4.851,07	4.851,07	0,00
U.4.03.01.05.000	Rimborso Mutui e altri finanziamenti a medio lungo termine ad altri soggetti con controparte residente	0,00	0,00	0,00	0,00
U.4.03.01.06.000	Rimborso Mutui e altri finanziamenti a medio lungo termine ad altri soggetti con controparte non residente	0,00	0,00	0,00	0,00
U.4.03.02.00.000	Rimborso prestiti da attualizzazione Contributi Pluriennali	0,00	0,00	0,00	0,00
U.4.03.02.01.000	Rimborso prestiti da attualizzazione Contributi Pluriennali	0,00	0,00	0,00	0,00
U.4.04.00.00.000	Rimborso di altre forme di indebitamento	0,00	0,00	0,00	0,00
U.4.04.02.00.000	Rimborso Prestiti - Leasing finanziario	0,00	0,00	0,00	0,00
U.4.04.02.01.000	Rimborso Prestiti - Leasing finanziario	0,00	0,00	0,00	0,00
U.4.04.03.00.000	Rimborso Prestiti - Operazioni di cartolarizzazione	0,00	0,00	0,00	0,00
U.4.04.03.01.000	Rimborso Prestiti - Operazioni di cartolarizzazione	0,00	0,00	0,00	0,00
U.4.04.04.00.000	Rimborso prestiti - Derivati	0,00	0,00	0,00	0,00
U.4.04.04.01.000	Rimborso prestiti - Derivati	0,00	0,00	0,00	0,00
U.4.05.00.00.000	Fondi per rimborso prestiti	0,00	0,00	0,00	0,00
U.4.05.01.00.000	Fondo per il D.L. n. 35/2013 e successive modificazioni e rifinanziamenti	0,00	0,00	0,00	0,00
U.4.05.01.01.000	Fondo per il D.L. n. 35/2013 e successive modificazioni e rifinanziamenti	0,00	0,00	0,00	0,00
U.4.05.99.00.000	Altri fondi per rimborso prestiti	0,00	0,00	0,00	0,00
U.4.05.99.99.000	Altri fondi per rimborso prestiti	0,00	0,00	0,00	0,00
U.5.00.00.00.000	Chiusura Anticipazioni ricevute da istituto tesoriere/cassiere	5.000.000,00	0,00	5.000.000,00	0,00
U.5.01.00.00.000	Chiusura Anticipazioni ricevute da istituto tesoriere/cassiere	5.000.000,00	0,00	5.000.000,00	0,00



## Elenco delle Previsioni e dei Risultati di Competenza e di Cassa secondo la struttura del piano dei conti

PARCO NORD MILANO

Esercizio: 2022

CODIFICA DEL PIANO DEI CONTI	DENOMINAZIONE VOCE del PIANO DEI CONTI	COMPETENZA		CASSA	
		PREVISIONI	RISULTATI	PREVISIONI	RISULTATI
U.5.01.01.00.000	Chiusura Anticipazioni ricevute da istituto tesoriere/cassiere	5.000.000,00	0,00	5.000.000,00	0,00
U.5.01.01.01.000	Chiusura Anticipazioni ricevute da istituto tesoriere/cassiere	5.000.000,00	0,00	5.000.000,00	0,00
U.7.00.00.00.000	Uscite per conto terzi e partite di giro	3.660.000,00	1.039.599,90	3.807.116,93	704.813,34
U.7.01.00.00.000	Uscite per partite di giro	3.140.000,00	527.196,53	3.179.926,69	268.564,00
U.7.01.01.00.000	Versamenti di altre ritenute	0,00	0,00	0,00	0,00
U.7.01.01.01.000	Versamento della ritenuta del 4% sui contributi pubblici	0,00	0,00	0,00	0,00
U.7.01.01.02.000	Versamento delle ritenute per scissione contabile IVA (split payment)	0,00	0,00	0,00	0,00
U.7.01.01.99.000	Versamento di altre ritenute n.a.c.	0,00	0,00	0,00	0,00
U.7.01.02.00.000	Versamenti di ritenute su Redditi da lavoro dipendente	465.000,00	441.400,00	482.692,04	237.140,16
U.7.01.02.01.000	Versamenti di ritenute erariali su Redditi da lavoro dipendente riscosse per conto terzi	290.000,00	288.000,00	304.830,29	170.695,02
U.7.01.02.02.000	Versamenti di ritenute previdenziali e assistenziali su Redditi da lavoro dipendente riscosse per conto terzi	150.000,00	150.000,00	150.000,00	66.238,20
U.7.01.02.99.000	Altri versamenti di ritenute al personale dipendente per conto di terzi	25.000,00	3.400,00	27.861,75	206,94
U.7.01.03.00.000	Versamenti di ritenute su Redditi da lavoro autonomo	55.000,00	49.076,00	58.669,10	5.220,10
U.7.01.03.01.000	Versamenti di ritenute erariali su Redditi da lavoro autonomo per conto terzi	50.000,00	49.076,00	53.132,86	4.683,86
U.7.01.03.02.000	Versamenti di ritenute previdenziali e assistenziali su Redditi da lavoro autonomo per conto terzi	5.000,00	0,00	5.536,24	536,24
U.7.01.03.99.000	Altri versamenti di ritenute al personale con contratto di lavoro autonomo per conto di terzi	0,00	0,00	0,00	0,00
U.7.01.04.00.000	Trasferimento di risorse dalla gestione ordinaria alla gestione sanitaria della Regione	0,00	0,00	0,00	0,00
U.7.01.04.01.000	Destinazione di risorse regionali per il finanziamento aggiuntivo della Sanità - per equilibri di sistema	0,00	0,00	0,00	0,00
U.7.01.04.02.000	Destinazione di risorse regionali per il finanziamento aggiuntivo della Sanità - quota manovra per equilibri di	0,00	0,00	0,00	0,00
U.7.01.04.99.000	Destinazione di risorse regionali per il finanziamento aggiuntivo della Sanità n.a.c.	0,00	0,00	0,00	0,00
U.7.01.99.00.000	Altre uscite per partite di giro	2.620.000,00	36.720,53	2.638.565,55	26.203,74
U.7.01.99.01.000	Spese non andate a buon fine	0,00	0,00	0,00	0,00
U.7.01.99.02.000	Chiusura anticipazioni sanità della tesoreria statale	0,00	0,00	0,00	0,00
U.7.01.99.03.000	Costituzione fondi economici e carte aziendali	20.000,00	20.000,00	20.000,00	7.000,00
U.7.01.99.04.000	Integrazione disponibilità dal conto sanità al conto non sanità della Regione	0,00	0,00	0,00	0,00
U.7.01.99.05.000	Integrazione disponibilità dal conto non sanità al conto sanità della Regione	0,00	0,00	0,00	0,00
U.7.01.99.06.000	Uscite derivanti dalla gestione degli incassi vincolati degli enti locali	2.500.000,00	0,00	2.500.000,00	0,00
U.7.01.99.99.000	Altre uscite per partite di giro n.a.c.	100.000,00	16.720,53	118.565,55	19.203,74



## Elenco delle Previsioni e dei Risultati di Competenza e di Cassa secondo la struttura del piano dei conti

PARCO NORD MILANO

Esercizio: 2022

CODIFICA DEL PIANO DEI CONTI	DENOMINAZIONE VOCE del PIANO DEI CONTI	COMPETENZA		CASSA	
		PREVISIONI	RISULTATI	PREVISIONI	RISULTATI
U.7.02.00.00.000	Uscite per conto terzi	520.000,00	512.403,37	627.190,24	436.249,34
U.7.02.01.00.000	Acquisto di beni e servizi per conto terzi	0,00	0,00	0,00	0,00
U.7.02.01.01.000	Acquisto di beni per conto di terzi	0,00	0,00	0,00	0,00
U.7.02.01.02.000	Acquisto di servizi per conto di terzi	0,00	0,00	0,00	0,00
U.7.02.02.00.000	Trasferimenti per conto terzi a Amministrazioni pubbliche	0,00	0,00	0,00	0,00
U.7.02.02.01.000	Trasferimenti per conto terzi a Amministrazioni Centrali	0,00	0,00	0,00	0,00
U.7.02.02.02.000	Trasferimenti per conto terzi a Amministrazioni Locali	0,00	0,00	0,00	0,00
U.7.02.02.03.000	Trasferimenti per conto terzi a Enti di Previdenza	0,00	0,00	0,00	0,00
U.7.02.03.00.000	Trasferimenti per conto terzi a Altri settori	0,00	0,00	0,00	0,00
U.7.02.03.01.000	Trasferimenti per conto terzi a Famiglie	0,00	0,00	0,00	0,00
U.7.02.03.02.000	Trasferimenti per conto terzi a Imprese	0,00	0,00	0,00	0,00
U.7.02.03.03.000	Trasferimenti per conto terzi a Istituzioni Sociali Private	0,00	0,00	0,00	0,00
U.7.02.03.04.000	Trasferimenti per conto terzi all'Unione Europea e al Resto del Mondo	0,00	0,00	0,00	0,00
U.7.02.04.00.000	Depositi di/prezzo terzi	20.000,00	18.450,00	39.985,01	19.950,00
U.7.02.04.01.000	Costituzione di depositi cauzionali o contrattuali presso terzi	0,00	0,00	0,00	0,00
U.7.02.04.02.000	Restituzione di depositi cauzionali o contrattuali di terzi	20.000,00	18.450,00	39.985,01	19.950,00
U.7.02.05.00.000	Versamenti di imposte e tributi riscosse per conto terzi	500.000,00	493.953,37	587.205,23	416.299,34
U.7.02.05.01.000	Versamenti di imposte e tasse di natura corrente riscosse per conto di terzi	500.000,00	493.953,37	587.205,23	416.299,34
U.7.02.05.02.000	Versamenti di imposte in conto capitale riscosse per conto di terzi	0,00	0,00	0,00	0,00
U.7.02.99.00.000	Altre uscite per conto terzi	0,00	0,00	0,00	0,00
U.7.02.99.99.000	Altre uscite per conto terzi n.a.c.	0,00	0,00	0,00	0,00
<b>Totale generale</b>		<b>19.137.029,42</b>	<b>9.323.950,26</b>	<b>21.059.302,28</b>	<b>5.436.119,92</b>

<b>Ente Codice</b>	000000000714721
<b>Ente Descrizione</b>	PARCO NORD MILANO
<b>Categoria</b>	Comunita' montane - Comunita' isolate - Altri enti locali
<b>Sotto Categoria</b>	CONSORZI DI ENTI LOCALI - GESTIONE PARCHI
<b>Periodo</b>	ANNUALE 2021
<b>Prospetto</b>	PAGAMENTI
<b>Tipo Report</b>	Semplice
<b>Data ultimo aggiornamento</b>	07-lug-2022
<b>Data stampa</b>	08-lug-2022
<b>Importi in EURO</b>	



000000000714721 - PARCO NORD MILANO

		Importo nel periodo	Importo a tutto il periodo
<b>1.00.00.00.000 Spese correnti</b>		<b>4.260.917,64</b>	<b>4.260.917,64</b>
<b>1.01.00.00.000 Redditi da lavoro dipendente</b>		<b>1.457.395,63</b>	<b>1.457.395,63</b>
<b>1.01.01.00.000 Retribuzioni lorde</b>		<b>1.153.432,71</b>	<b>1.153.432,71</b>
1.01.01.01.002	Voci stipendiali corrisposte al personale a tempo indeterminato	910.957,54	910.957,54
1.01.01.01.003	Straordinario per il personale a tempo indeterminato	11.208,50	11.208,50
1.01.01.01.004	Indennita' ed altri compensi, esclusi i rimborsi spesa per missione, corrisposti al personale a tempo indeterminato	61.560,40	61.560,40
1.01.01.01.006	Voci stipendiali corrisposte al personale a tempo determinato	94.701,08	94.701,08
1.01.01.01.008	Indennita' ed altri compensi, esclusi i rimborsi spesa documentati per missione, corrisposti al personale a tempo determinato	21.192,50	21.192,50
1.01.01.02.002	Buoni pasto	33.836,28	33.836,28
1.01.01.02.999	Altre spese per il personale n.a.c.	19.976,41	19.976,41
<b>1.01.02.00.000 Contributi sociali a carico dell'ente</b>		<b>303.962,92</b>	<b>303.962,92</b>
1.01.02.01.001	Contributi obbligatori per il personale	276.783,05	276.783,05
1.01.02.01.999	Altri contributi sociali effettivi n.a.c.	27.179,87	27.179,87
<b>1.02.00.00.000 Imposte e tasse a carico dell'ente</b>		<b>125.971,79</b>	<b>125.971,79</b>
<b>1.02.01.00.000 Imposte, tasse e proventi assimilati a carico dell'ente</b>		<b>125.971,79</b>	<b>125.971,79</b>
1.02.01.01.001	Imposta regionale sulle attivita' produttive (IRAP)	82.987,84	82.987,84
1.02.01.99.999	Imposte, tasse e proventi assimilati a carico dell'ente n.a.c.	42.983,95	42.983,95
<b>1.03.00.00.000 Acquisto di beni e servizi</b>		<b>2.633.633,83</b>	<b>2.633.633,83</b>
<b>1.03.01.00.000 Acquisto di beni</b>		<b>133.424,44</b>	<b>133.424,44</b>
1.03.01.01.001	Giornali e riviste	196,00	196,00
1.03.01.01.002	Pubblicazioni	3.160,00	3.160,00
1.03.01.02.001	Carta, cancelleria e stampati	3.675,51	3.675,51
1.03.01.02.002	Carburanti, combustibili e lubrificanti	19.618,04	19.618,04
1.03.01.02.003	Equipaggiamento	1.774,50	1.774,50
1.03.01.02.004	Vestituario	4.500,00	4.500,00
1.03.01.02.006	Materiale informatico	6.660,00	6.660,00
1.03.01.02.012	Accessori per attivita' sportive e ricreative	9.799,04	9.799,04
1.03.01.02.999	Altri beni e materiali di consumo n.a.c.	84.041,35	84.041,35
<b>1.03.02.00.000 Acquisto di servizi</b>		<b>2.500.209,39</b>	<b>2.500.209,39</b>
1.03.02.01.001	Organi istituzionali dell'amministrazione - Indennita'	24.388,56	24.388,56
1.03.02.01.008	Compensi agli organi istituzionali di revisione, di controllo ed altri incarichi istituzionali dell'amministrazione	7.901,34	7.901,34
1.03.02.02.001	Rimborso per viaggio e trasloco	17,09	17,09
1.03.02.02.002	Indennita' di missione e di trasferta	73,50	73,50
1.03.02.02.005	Organizzazione e partecipazione a manifestazioni e convegni	100.650,01	100.650,01
1.03.02.02.999	Altre spese per relazioni pubbliche, convegni e mostre, pubblicita' n.a.c.	85.191,55	85.191,55
1.03.02.04.004	Acquisto di servizi per formazione obbligatoria	1.825,50	1.825,50
1.03.02.04.999	Acquisto di servizi per altre spese per formazione e addestramento n.a.c.	5.639,80	5.639,80
1.03.02.05.001	Telefonia fissa	15.231,74	15.231,74
1.03.02.05.002	Telefonia mobile	30.008,50	30.008,50
1.03.02.05.004	Energia elettrica	66.109,71	66.109,71

## 000000000714721 - PARCO NORD MILANO

		Importo nel periodo	Importo a tutto il periodo
1.03.02.05.005	Acqua	49.424,18	49.424,18
1.03.02.07.001	Locazione di beni immobili	3.321,00	3.321,00
1.03.02.07.004	Noleggi di hardware	2.677,92	2.677,92
1.03.02.07.005	Fitti di terreni e giacimenti	3.846,78	3.846,78
1.03.02.07.999	Altre spese sostenute per utilizzo di beni di terzi n.a.c.	394,50	394,50
1.03.02.09.003	Manutenzione ordinaria e riparazioni di mobili e arredi	52.441,43	52.441,43
1.03.02.09.004	Manutenzione ordinaria e riparazioni di impianti e macchinari	96.315,34	96.315,34
1.03.02.09.008	Manutenzione ordinaria e riparazioni di beni immobili	368.942,64	368.942,64
1.03.02.09.011	Manutenzione ordinaria e riparazioni di altri beni materiali	59.994,12	59.994,12
1.03.02.09.012	Manutenzione ordinaria e riparazioni di terreni e beni materiali non prodotti	598.591,93	598.591,93
1.03.02.10.001	Incarichi libero professionali di studi, ricerca e consulenza	42.017,35	42.017,35
1.03.02.10.002	Esperti per commissioni, comitati e consigli	2.873,61	2.873,61
1.03.02.11.006	Patrocinio legale	8.296,68	8.296,68
1.03.02.11.009	Prestazioni tecnico-scientifiche a fini di ricerca	3.050,00	3.050,00
1.03.02.11.999	Altre prestazioni professionali e specialistiche n.a.c.	8.719,07	8.719,07
1.03.02.13.001	Servizi di sorveglianza, custodia e accoglienza	536,80	536,80
1.03.02.13.002	Servizi di pulizia e lavanderia	64.093,08	64.093,08
1.03.02.13.005	Servizi ausiliari a beneficio del personale	6.595,99	6.595,99
1.03.02.13.999	Altri servizi ausiliari n.a.c.	120.359,02	120.359,02
1.03.02.15.004	Contratti di servizio per la raccolta rifiuti	288.833,08	288.833,08
1.03.02.16.002	Spese postali	11,77	11,77
1.03.02.17.002	Oneri per servizio di tesoreria	2.383,42	2.383,42
1.03.02.19.001	Gestione e manutenzione applicazioni	90.039,79	90.039,79
1.03.02.19.002	Assistenza all'utente e formazione	1.464,00	1.464,00
1.03.02.19.005	Servizi per i sistemi e relativa manutenzione	440,00	440,00
1.03.02.19.009	Servizi per le postazioni di lavoro e relativa manutenzione	274,95	274,95
1.03.02.99.005	Spese per commissioni e comitati dell'Ente	10.137,50	10.137,50
1.03.02.99.009	Acquisto di sevizi per verde e arredo urbano	219.199,11	219.199,11
1.03.02.99.999	Altri servizi diversi n.a.c.	57.897,03	57.897,03
<b>1.04.00.00.000</b>	<b>Trasferimenti correnti</b>	<b>5.708,50</b>	<b>5.708,50</b>
<b>1.04.05.00.000</b>	<b>Trasferimenti correnti versati all'Unione Europea e al Resto del Mondo</b>	<b>5.708,50</b>	<b>5.708,50</b>
1.04.05.99.001	Altri Trasferimenti correnti alla UE	5.708,50	5.708,50
<b>1.07.00.00.000</b>	<b>Interessi passivi</b>	<b>892,10</b>	<b>892,10</b>
<b>1.07.05.00.000</b>	<b>Interessi su Mutui e altri finanziamenti a medio lungo termine</b>	<b>890,56</b>	<b>890,56</b>
1.07.05.04.999	Interessi passivi a altre imprese su finanziamenti a medio lungo termine	890,56	890,56
<b>1.07.06.00.000</b>	<b>Altri interessi passivi</b>	<b>1,54</b>	<b>1,54</b>
1.07.06.02.001	Interessi di mora a Amministrazioni Centrali	1,54	1,54
<b>1.10.00.00.000</b>	<b>Altre spese correnti</b>	<b>37.315,79</b>	<b>37.315,79</b>
<b>1.10.04.00.000</b>	<b>Premi di assicurazione</b>	<b>37.315,79</b>	<b>37.315,79</b>
1.10.04.01.001	Premi di assicurazione su beni mobili	15.485,79	15.485,79
1.10.04.01.003	Premi di assicurazione per responsabilita' civile verso terzi	5.280,00	5.280,00
1.10.04.01.999	Altri premi di assicurazione contro i danni	16.550,00	16.550,00

000000000714721 - PARCO NORD MILANO

		Importo nel periodo	Importo a tutto il periodo
<b>2.00.00.00.000 Spese in conto capitale</b>		<b>1.131.448,24</b>	<b>1.131.448,24</b>
<b>2.02.00.00.000 Investimenti fissi lordi e acquisto di terreni</b>		<b>1.125.856,44</b>	<b>1.125.856,44</b>
<b>2.02.01.00.000 Beni materiali</b>		<b>1.098.653,76</b>	<b>1.098.653,76</b>
2.02.01.07.002	Postazioni di lavoro	666,00	666,00
2.02.01.07.003	Periferiche	8.150,74	8.150,74
2.02.01.07.999	Hardware n.a.c.	9.986,65	9.986,65
2.02.01.09.014	Opere per la sistemazione del suolo	1.040.424,36	1.040.424,36
2.02.01.09.999	Beni immobili n.a.c.	39.426,01	39.426,01
<b>2.02.03.00.000 Beni immateriali</b>		<b>27.202,68</b>	<b>27.202,68</b>
2.02.03.02.001	Sviluppo software e manutenzione evolutiva	18.065,15	18.065,15
2.02.03.02.002	Acquisto software	9.137,53	9.137,53
<b>2.05.00.00.000 Altre spese in conto capitale</b>		<b>5.591,80</b>	<b>5.591,80</b>
<b>2.05.99.00.000 Altre spese in conto capitale n.a.c.</b>		<b>5.591,80</b>	<b>5.591,80</b>
2.05.99.99.999	Altre spese in conto capitale n.a.c.	5.591,80	5.591,80
<b>4.00.00.00.000 Rimborso Prestiti</b>		<b>4.628,60</b>	<b>4.628,60</b>
<b>4.03.00.00.000 Rimborso mutui e altri finanziamenti a medio lungo termine</b>		<b>4.628,60</b>	<b>4.628,60</b>
<b>4.03.01.00.000 Rimborso Mutui e altri finanziamenti a medio lungo termine</b>		<b>4.628,60</b>	<b>4.628,60</b>
4.03.01.04.001	Rimborso Mutui e altri finanziamenti a medio lungo termine a imprese controllate	4.628,60	4.628,60
<b>7.00.00.00.000 Uscite per conto terzi e partite di giro</b>		<b>1.041.466,82</b>	<b>1.041.466,82</b>
<b>7.01.00.00.000 Uscite per partite di giro</b>		<b>358.726,24</b>	<b>358.726,24</b>
<b>7.01.02.00.000 Versamenti di ritenute su Redditi da lavoro dipendente</b>		<b>309.488,69</b>	<b>309.488,69</b>
7.01.02.01.001	Versamenti di ritenute erariali su Redditi da lavoro dipendente riscosse per conto terzi	192.537,31	192.537,31
7.01.02.02.001	Versamenti di ritenute previdenziali e assistenziali su Redditi da lavoro dipendente riscosse per conto terzi	116.231,82	116.231,82
7.01.02.99.999	Altri versamenti di ritenute al personale dipendente per conto di terzi	719,56	719,56
<b>7.01.03.00.000 Versamenti di ritenute su Redditi da lavoro autonomo</b>		<b>15.677,65</b>	<b>15.677,65</b>
7.01.03.01.001	Versamenti di ritenute erariali su Redditi da lavoro autonomo per conto terzi	15.109,48	15.109,48
7.01.03.02.001	Versamenti di ritenute previdenziali e assistenziali su Redditi da lavoro autonomo per conto terzi	568,17	568,17
<b>7.01.99.00.000 Altre uscite per partite di giro</b>		<b>33.559,90</b>	<b>33.559,90</b>
7.01.99.03.001	Costituzione fondi economici e carte aziendali	7.000,00	7.000,00
7.01.99.99.999	Altre uscite per partite di giro n.a.c.	26.559,90	26.559,90
<b>7.02.00.00.000 Uscite per conto terzi</b>		<b>682.740,58</b>	<b>682.740,58</b>
<b>7.02.04.00.000 Depositi di/preso terzi</b>		<b>134.825,00</b>	<b>134.825,00</b>
7.02.04.02.001	Restituzione di depositi cauzionali o contrattuali di terzi	134.825,00	134.825,00





Al Servizio Amministrativo  
Finanziario  
Del Parco Nord Milano

**Oggetto:** attestazione assenza debiti fuori bilancio esercizio 2021 – art. 194 D.Lgs. 267/2000

Il sottoscritto, dott. Tomaso Colombo, in qualità di responsabile del Servizio Vita Parco, attesta che alla data odierna non è a conoscenza dell'esistenza di debiti fuori bilancio, relativi alla gestione per l'esercizio 2021, per ciò che concerne i capitoli del PEG assegnati dal Consiglio di Gestione con deliberazione n. 16/21, del 12 maggio 2021, e successive variazioni, e per ciò che concerne i capitoli relativi al Servizio Vita Parco.

Si rimane a disposizione per ulteriori chiarimenti e/o comunicazioni.

Il Responsabile del Servizio Vita Parco  
(dott. Tomaso Colombo)



Al Servizio Amministrativo  
Finanziario  
Del Parco Nord Milano

Oggetto: attestazione assenza debiti fuori bilancio esercizio 2021 - art. 194 D.Lgs. 267/2000

Il sottoscritto, geom. Roberto Zanata, in qualità di responsabile del Servizio Gestione, attesta che alla data odierna non è a conoscenza dell'esistenza di debiti fuori bilancio, relativi alla gestione per l'esercizio 2021, per cui che concerne i capitoli del PEG assegnati dal Consiglio di Gestione con deliberazione n. 16/21, del 12/05/2021, e successive variazioni, e per cui che concerne i capitoli relativi al Servizio Gestione.

Si rimane a disposizione per ulteriori chiarimenti e/o comunicazioni.

Il Responsabile del Servizio Gestione  
(geom. Roberto Zanata)

PARCO NORD MILANO SERVIZIO AMBIENTE  
INDIRIZZO: Via Clerici, 150 - 20099 Sesto San Giovanni (MI)  
TELEFONO: 02 24 10 161 FAX: 02 24 10 16 220  
PEC: [amministrazione@cert.parconord.milano.it](mailto:amministrazione@cert.parconord.milano.it)  
CODICE FISCALE: 80101350157



Al Servizio Amministrativo  
Finanziario  
Del Parco Nord Milano

**Oggetto:** attestazione assenza debiti fuori bilancio esercizio 2020 – art. 194 D.Lgs. 267/2000

Il sottoscritto, arch. Davide Papa, in qualità di responsabile del Servizio Progettazione, attesta che alla data odierna non è a conoscenza dell'esistenza di debiti fuori bilancio, relativi alla gestione per l'esercizio 2021, per ciò che concerne i capitoli del PEG assegnati dal Consiglio di Gestione con deliberazione n. 16/21, del 12/05/2021, e successive variazioni, e per ciò che concerne i capitoli relativi al Servizio Progettazione.

Si rimane a disposizione per ulteriori chiarimenti e/o comunicazioni.

Il Responsabile del Servizio Progettazione  
(arch. Davide Papa)



PARCO NORD MILANO SERVIZIO AMBIENTE  
INDIRIZZO: Via Clerici, 150 – 20099 Sesto San Giovanni (MI)  
TELEFONO: 02 24 10 161 FAX: 02 24 10 16 220  
PEC: amministrazione@cert.parconord.milano.it  
CODICE FISCALE: 80101350157

Al Servizio Amministrativo  
Finanziario  
Del Parco Nord Milano

**Oggetto:** attestazione assenza debiti fuori bilancio esercizio 2021 – art. 194  
D.Lgs. 267/2000

Il sottoscritto, dott. Riccardo Gini, in qualità di responsabile del Servizio Amministrativo Finanziario, attesta che alla data odierna non è a conoscenza dell'esistenza di debiti fuori bilancio, relativi alla gestione per l'esercizio 2021, per ciò che concerne i capitoli del PEG assegnati dal Consiglio di Gestione con deliberazione n. 16/21, del 12 maggio 2021, e successive variazioni, e per ciò che concerne i capitoli relativi al Servizio Amministrativo Finanziario.

Si rimane a disposizione per ulteriori chiarimenti e/o comunicazioni.

Il Responsabile <sup>1</sup> del Servizio Amministrativo Finanziario  
(dott. Riccardo Gini)



Al Servizio Amministrativo  
Finanziario  
Del Parco Nord Milano

**Oggetto:** attestazione assenza debiti fuori bilancio esercizio 2021 – art. 194  
D.Lgs. 267/2000

Il sottoscritto, dott. Fabio Campana, in qualità di responsabile del Servizio Ambiente, attesta che alla data odierna non è a conoscenza dell'esistenza di debiti fuori bilancio, relativi alla gestione per l'esercizio 2021, per ciò che concerne i capitoli del PEG assegnati dal Consiglio di Gestione con deliberazione n. 16/21, del 12 maggio 2021, e successive variazioni, e per ciò che concerne i capitoli relativi al Servizio Ambiente.

Si rimane a disposizione per ulteriori chiarimenti e/o comunicazioni.

Il Responsabile del Servizio Ambiente  
(dott. Fabio Campana)





nr. Generale  
**216**

## **Determinazione nr.71 del 06/07/2022** del Responsabile del Servizio Amministrativo – Finanziario

**OGGETTO: APPROVAZIONE CONTO DEL TESORIERE 2021**

### **DECISIONE**

Approvare l'allegato prospetto "Conto del Tesoriere" relativo all'esercizio 2021.

### **MOTIVAZIONE**

L'art. 226 del D.Lgs. n. 267/2000 prevede che il Tesoriere, entro il termine di 30 giorni dalla chiusura dell'esercizio finanziario, renda il Conto della propria gestione di cassa.

In data 26/01/2022 (ns. protocollo n. 550).

Il Tesoriere, la Banca Intesa Sanpaolo S.p.A. ha consegnato debitamente sottoscritto con firma digitale dal Tesoriere il conto del tesoriere di cui all'art. 10, comma 4bis, del D.Lgs. n. 118/2011 (allegato n.17) e la seguente documentazione: lista mandati e reversali elenco variazioni di bilancio limitatamente a quelle adottate nel 2021, in quanto quelle assunte nel 2022 a valere sul bilancio 2021 non sono gestite dal Tesoriere. Per le verifiche in ordine all'allineamento dei dati con le vostre risultanze vi invitiamo a consultare la reportistica presente nel portale InBizEnti dettaglio voci di bilancio corrispondente alle schede svolgimento capitoli. Si fa presente che l'attuale schema del conto del tesoriere (allegato n. 17) espone solo i totali dei titoli e missioni, e non anche il totale generale delle entrate e delle uscite, in quanto non ha l'obiettivo di evidenziare l'equilibrio della gestione di competenza, ma solo la rendicontazione della gestione di cassa (incassi e pagamenti distinti per residuo e competenza) come indicato al principio contabile 11.11 e all'ultimo periodo del principio contabile 11.4 dell'allegato n. 4/2 del D.lgs. n. 118/2011. Gli eventuali sforamenti presenti sulla missione 60 servizi per conto di terzi e sulla missione 99 rimborsi dell'anticipazione di cassa sono a seguito del superamento della funzione autorizzatoria prevista per tali missioni (principio contabile 11.1 dell'allegato n. 4/2 al D.Lgs n. 118/2011)

A seguito delle necessarie verifiche si è potuto riscontrare la totale coerenza delle risultanze del Conto del Tesoriere con i dati desumibili dalla contabilità tenuta dal Servizio Finanziario.

### **Il Responsabile del Servizio Amministrativo – Finanziario**

Firmata digitalmente ai sensi dell'articolo 21 D.L. 82/2005 dalle seguenti persone:

RICCARDO GINI in data 06/07/2022

RENDICONTO DEL TESORIERE  
(A PARTIRE DAL RENDICONTO PER L'ESERCIZIO 2021 )

TITOLO, TIPOLOGIA	DENOMINAZIONE	RESIDUI ATTIVI AL 01.01.2021 (RS) (1)	PREVISIONI DEFINITIVE DI COMPETENZA (CP) (1)	CASSA (CS) (1)	RISCOSSIONI IN C/RESIDUI (RR)	RISCOSSIONI IN C/COMPETENZA (RC)	TOTALE RISCOSSIONI (TR)
<b>TITOLO 1: ENTRATE CORRENTI DI NATURA TRIBUTARIA, CONTRIBU</b>							
10101	TIPOLOGIA 101: IMPOSTE, TASSE E PROVENTI ASSIMI	RS 0,00	CP 0,00	CS 0,00	RR 0,00	RC 0,00	TR 0,00
10102	TIPOLOGIA 102: TRIBUTI DESTINATI AL FINANZIAMEN	RS 0,00	CP 0,00	CS 0,00	RR 0,00	RC 0,00	TR 0,00
10103	TIPOLOGIA 103: TRIBUTI DEVOLUTI E REGOLATI ALLE	RS 0,00	CP 0,00	CS 0,00	RR 0,00	RC 0,00	TR 0,00
10104	TIPOLOGIA 104: COMPARTICIPAZIONI DI TRIBUTI	RS 0,00	CP 0,00	CS 0,00	RR 0,00	RC 0,00	TR 0,00
10301	TIPOLOGIA 301: FONDI PEREQUATIVI DA AMMINISTRAZ	RS 0,00	CP 0,00	CS 0,00	RR 0,00	RC 0,00	TR 0,00
10302	TIPOLOGIA 302: FONDI PEREQUATIVI DALLA REGIONE	RS 0,00	CP 0,00	CS 0,00	RR 0,00	RC 0,00	TR 0,00
10000	TOTALE TITOLO 1 ENTRATE CORRENTI DI NATURA TRIBUTARIA, CONTRIBU	RS 0,00	CP 0,00	CS 0,00	RR 0,00	RC 0,00	TR 0,00
<b>TITOLO 2: TRASFERIMENTI CORRENTI</b>							
20101	TIPOLOGIA 101: TRASFERIMENTI CORRENTI DA AMMINI	RS 977.948,19	CP 3.678.482,61	CS 4.656.430,80	RR 787.705,92	RC 3.373.658,34	TR 4.161.364,26
20102	TIPOLOGIA 102: TRASFERIMENTI CORRENTI DA FAMIGL	RS 0,00	CP 28.920,00	CS 28.920,00	RR 0,00	RC 0,00	TR 0,00

RENDICONTO DEL TESORIERE  
(A PARTIRE DAL RENDICONTO PER L'ESERCIZIO 2021)

TITOLO, TIPOLOGIA	DENOMINAZIONE	RESIDUI ATTIVI AL		RISCOSSIONI IN	
		01.01.2021 (RS) (1)	(1)	C/RESIDUI (RR)	I
		PREVISIONI DEFINITIVE DI	COMPETENZA (CP) (1)	RISCOSSIONI IN	C/COMPETENZA (RC)
		PREVISIONI DEFINITIVE DI	CASSA (CS) (1)	TOTALE	RISCOSSIONI (TR)
I 20103	TIPOLOGIA 103: TRASFERIMENTI CORRENTI DA IMPRES	RS	0,00	RR	0,00
I		CP	0,00	RC	0,00
I		CS	0,00	TR	0,00
I 20104	TIPOLOGIA 104: TRASFERIMENTI CORRENTI DA ISTITU	RS	0,00	RR	0,00
I		CP	0,00	RC	0,00
I		CS	0,00	TR	0,00
I 20105	TIPOLOGIA 105: TRASFERIMENTI CORRENTI DALL'UNIO	RS	12.101,60	RR	12.101,60
I		CP	29.449,48	RC	29.449,48
I		CS	41.551,08	TR	41.551,08
I 20000	TOTALE TITOLO 2	RS	990.049,79	RR	799.807,52
I		CP	3.736.852,09	RC	3.403.107,82
I		CS	4.726.901,88	TR	4.202.915,34
I					
I					
I	TITOLO 3:				
I	ENTRATE EXTRATRIBUTARIE				
I 30100	TIPOLOGIA 100: VENDITA DI BENI E SERVIZI E PROV	RS	469.886,79	RR	131.642,43
I		CP	1.071.040,47	RC	298.724,39
I		CS	1.540.927,26	TR	430.366,82
I 30200	TIPOLOGIA 200: PROVENTI DERIVANTI DALL'ATTIVITA	RS	234,02	RR	0,00
I		CP	2.000,00	RC	118,51
I		CS	2.234,02	TR	118,51
I 30300	TIPOLOGIA 300: INTERESSI ATTIVI	RS	0,00	RR	0,00
I		CP	0,47	RC	0,17
I		CS	0,47	TR	0,17
I 30400	TIPOLOGIA 400: ALTRE ENTRATE DA REDDITI DA CAPI	RS	0,00	RR	0,00
I		CP	0,00	RC	0,00
I		CS	0,00	TR	0,00
I 30500	TIPOLOGIA 500: RIMBORSI E ALTRE ENTRATE CORRENT	RS	16.021,17	RR	165,19
I		CP	18.000,00	RC	3.545,14
I		CS	19.197,09	TR	3.710,33
I 30000	TOTALE TITOLO 3	RS	486.141,98	RR	131.807,62
I		CP	1.091.040,94	RC	302.388,21
I		CS	1.562.358,84	TR	434.195,83

RENDICONTO DEL TESORIERE  
(A PARTIRE DAL RENDICONTO PER L'ESERCIZIO 2021 )

TITOLO, TIPOLOGIA	DENOMINAZIONE	RESIDUI ATTIVI AL 01.01.2021 (RS) (1)	AL	RISCOSSIONI IN C/RESIDUI (RR)	C/RESIDUI (RR)
		PREVISIONI DEFINITIVE DI COMPETENZA (CP) (1)		RISCOSSIONI IN C/COMPETENZA (RC)	
		PREVISIONI DEFINITIVE DI CASSA (CS) (1)		TOTALE	RISCOSSIONI (TR)
<b>TITOLO 4: ENTRATE IN CONTO CAPITALE</b>					
40100	TIPOLOGIA 100: TRIBUTI IN CONTO CAPITALE	RS 0,00	RR 0,00	RC 0,00	TR 0,00
		CP 0,00		RC 0,00	
		CS 0,00		TR 0,00	
40200	TIPOLOGIA 200: CONTRIBUTI AGLI INVESTIMENTI	RS 494.456,95	RR 466.083,50	RC 372.032,00	TR 838.115,50
		CP 462.478,67		RC 372.032,00	
		CS 956.935,62		TR 838.115,50	
40300	TIPOLOGIA 300: ALTRI TRASFERIMENTI IN CONTO CAP	RS 0,00	RR 0,00	RC 0,00	TR 0,00
		CP 0,00		RC 0,00	
		CS 0,00		TR 0,00	
40400	TIPOLOGIA 400: ENTRATE DA ALIENAZIONE DI BENI M	RS 0,00	RR 0,00	RC 0,00	TR 0,00
		CP 0,00		RC 0,00	
		CS 0,00		TR 0,00	
40500	TIPOLOGIA 500: ALTRE ENTRATE IN CONTO CAPITALE	RS 0,00	RR 0,00	RC 0,00	TR 0,00
		CP 0,00		RC 0,00	
		CS 0,00		TR 0,00	
40000	TOTALE TITOLO 4 ENTRATE IN CONTO CAPITALE	RS 494.456,95	RR 466.083,50	RC 372.032,00	TR 838.115,50
		CP 462.478,67		RC 372.032,00	
		CS 956.935,62		TR 838.115,50	
<b>TITOLO 5: ENTRATE DA RIDUZIONE DI ATTIVITA' FINANZIARIE</b>					
50100	TIPOLOGIA 100: ALIENAZIONE DI ATTIVITA' FINANZI	RS 0,00	RR 0,00	RC 0,00	TR 0,00
		CP 0,00		RC 0,00	
		CS 0,00		TR 0,00	
50200	TIPOLOGIA 200: RISCOSSIONE CREDITI DI BREVE TER	RS 0,00	RR 0,00	RC 0,00	TR 0,00
		CP 0,00		RC 0,00	
		CS 0,00		TR 0,00	
50300	TIPOLOGIA 300: RISCOSSIONE CREDITI DI MEDIO-LUN	RS 0,00	RR 0,00	RC 0,00	TR 0,00
		CP 0,00		RC 0,00	
		CS 0,00		TR 0,00	

RENDICONTO DEL TESORIERE  
(A PARTIRE DAL RENDICONTO PER L'ESERCIZIO 2021 )

TITOLO, TIPOLOGIA	DENOMINAZIONE	RS	AL	RR	RISCOSSIONI IN C/RESIDUI (RR)
		CP	(1)		
		CS		TR	
					TOTALE
					RISCOSSIONI (TR)
50400	TIPOLOGIA 400: ALTRE ENTRATE PER RIDUZIONE DI A	0,00			0,00
		0,00			0,00
		0,00			0,00
50000	TOTALE TITOLO 5 ENTRATE DA RIDUZIONE DI ATTIVITA' FINANZIARIE	0,00			0,00
		0,00			0,00
		0,00			0,00
TITOLO 6: ACCENSIONE PRESTITI					
60100	TIPOLOGIA 100: EMISSIONE DI TITOLI OBBLIGAZIONA	0,00			0,00
		0,00			0,00
		0,00			0,00
60200	TIPOLOGIA 200: ACCENSIONE PRESTITI A BREVE TERM	0,00			0,00
		0,00			0,00
		0,00			0,00
60300	TIPOLOGIA 300: ACCENSIONE MUTUI E ALTRI FINANZI	0,00			0,00
		1.799.428,00			0,00
		1.799.428,00			0,00
60400	TIPOLOGIA 400: ALTRE FORME DI INDEBITAMENTO	0,00			0,00
		0,00			0,00
		0,00			0,00
60000	TOTALE TITOLO 6 ACCENSIONE PRESTITI	0,00			0,00
		1.799.428,00			0,00
		1.799.428,00			0,00
TITOLO 7: ANTICIPAZIONI DA ISTITUTO TESORIERE/CASSIERE					
70100	TIPOLOGIA 100: ANTICIPAZIONI DA ISTITUTO TESORI	0,00			0,00
		5.000.000,00			0,00
		5.000.000,00			0,00
70000	TOTALE TITOLO 7 ANTICIPAZIONI DA ISTITUTO TESORIERE/CASSIERE	0,00			0,00
		5.000.000,00			0,00
		5.000.000,00			0,00



RENDICONTO DEL TESORIERE  
(A PARTIRE DAL RENDICONTO PER L'ESERCIZIO 2021 )

MISSIONE, PROGRAMMA, TITOLO		DENOMINAZIONE	RESIDUI PASSIVI AL 01.01.2021 (RS) (1)	PAGAMENTI IN C/RESIDUI (PR)	PREVISIONI DEFINITIVE DI COMPETENZA (CP) (1)	PAGAMENTI IN C/COMPETENZA (PC)	TOTALE PAGAMENTI (TP)
MISSIONE		01 SERVIZI ISTITUZIONALI, GENERALI E DI GESTIONE					
PROGRAMMA		01 ORGANI ISTITUZIONALI					
TITOLO 1		SPESE CORRENTI	RS 14.578,52	PR 3.169,94	CP 77.188,68	PC 70.763,56	TP 73.933,50
TITOLO 2		SPESE IN CONTO CAPITALE	RS 0,00	PR 0,00	CP 0,00	PC 0,00	TP 0,00
TITOLO 3		SPESE PER INCREMENTO ATTIVITA' FINANZIARIE	RS 0,00	PR 0,00	CP 0,00	PC 0,00	TP 0,00
TITOLO 4		RIMBORSO PRESTITI	RS 0,00	PR 0,00	CP 0,00	PC 0,00	TP 0,00
TOTALE PROGRAMMA		01 ORGANI ISTITUZIONALI	RS 14.578,52	PR 3.169,94	CP 77.188,68	PC 70.763,56	TP 73.933,50
PROGRAMMA		02 SEGRETERIA GENERALE					
TITOLO 1		SPESE CORRENTI	RS 1.425,21	PR 488,00	CP 3.717,36	PC 2.868,00	TP 3.356,00
TITOLO 2		SPESE IN CONTO CAPITALE	RS 0,00	PR 0,00	CP 0,00	PC 0,00	TP 0,00
TITOLO 3		SPESE PER INCREMENTO ATTIVITA' FINANZIARIE	RS 0,00	PR 0,00	CP 0,00	PC 0,00	TP 0,00
TITOLO 4		RIMBORSO PRESTITI	RS 0,00	PR 0,00	CP 0,00	PC 0,00	TP 0,00



RENDICONTO DEL TESORIERE  
(A PARTIRE DAL RENDICONTO PER L'ESERCIZIO 2021 )

MISSIONE, PROGRAMMA, TITOLO		DENOMINAZIONE	RESIDUI PASSIVI AL 01.01.2021 (RS) (1)	PAGAMENTI IN C/RESIDUI (PR)	PREVISIONI DEFINITIVE DI COMPETENZA (CP) (1)	PAGAMENTI IN C/COMPETENZA (PC)	PREVISIONI DEFINITIVE DI CASSA (CS) (1)	TOTALE PAGAMENTI (TP)
I	TOTALE PROGRAMMA	02	SEGRETERIA GENERALE	RS 1.425,21 CP 3.717,36 CS 5.142,57	PR 488,00 PC 2.868,00 TP 3.356,00			
I	0103	PROGRAMMA	03	GESTIONE ECONOMICA, FINANZIARIA, PROGRAMMAZIONE				
I		TITOLO 1	SPESE CORRENTI	RS 15.216,93 CP 89.450,00 CS 104.666,93	PR 11.483,07 PC 45.361,44 TP 56.844,51			
I		TITOLO 2	SPESE IN CONTO CAPITALE	RS 0,00 CP 0,00 CS 0,00	PR 0,00 PC 0,00 TP 0,00			
I		TITOLO 3	SPESE PER INCREMENTO ATTIVITA' FINANZIARIE	RS 0,00 CP 0,00 CS 0,00	PR 0,00 PC 0,00 TP 0,00			
I		TITOLO 4	RIMBORSO PRESTITI	RS 0,00 CP 0,00 CS 0,00	PR 0,00 PC 0,00 TP 0,00			
I	TOTALE PROGRAMMA	03	GESTIONE ECONOMICA, FINANZIARIA, PROGRAMMAZIONE	RS 15.216,93 CP 89.450,00 CS 104.666,93	PR 11.483,07 PC 45.361,44 TP 56.844,51			
I	0104	PROGRAMMA	04	GESTIONE DELLE ENTRATE TRIBUTARIE E SERVIZI FIS				
I		TITOLO 1	SPESE CORRENTI	RS 0,00 CP 0,00 CS 0,00	PR 0,00 PC 0,00 TP 0,00			
I		TITOLO 2	SPESE IN CONTO CAPITALE	RS 0,00 CP 0,00 CS 0,00	PR 0,00 PC 0,00 TP 0,00			
I		TITOLO 3	SPESE PER INCREMENTO ATTIVITA' FINANZIARIE	RS 0,00 CP 0,00 CS 0,00	PR 0,00 PC 0,00 TP 0,00			
I		TITOLO 4	RIMBORSO PRESTITI	RS 0,00 CP 0,00 CS 0,00	PR 0,00 PC 0,00 TP 0,00			

RENDICONTO DEL TESORIERE  
(A PARTIRE DAL RENDICONTO PER L'ESERCIZIO 2021)

MISSIONE, PROGRAMMA, TITOLO	DENOMINAZIONE	RESIDUI PASSIVI AL 01.01.2021 (RS) (1)	PAGAMENTI IN C/RESIDUI (PR)	PREVISIONI DEFINITIVE DI COMPETENZA (CP) (1)	PAGAMENTI IN C/COMPETENZA (PC)	PREVISIONI DEFINITIVE DI CASSA (CS) (1)	TOTALE PAGAMENTI (TP)
TOTALE PROGRAMMA	04 GESTIONE DELLE ENTRATE TRIBUTARIE E SERVIZI FIS	RS 0,00 CP 0,00 CS 0,00	PR 0,00 PC 0,00 TP 0,00				
0105 PROGRAMMA	05 GESTIONE DEI BENI DEMANIALI E PATRIMONIALI						
TITOLO 1	SPESE CORRENTI	RS 0,00 CP 0,00 CS 0,00	PR 0,00 PC 0,00 TP 0,00				
TITOLO 2	SPESE IN CONTO CAPITALE	RS 0,00 CP 0,00 CS 0,00	PR 0,00 PC 0,00 TP 0,00				
TITOLO 3	SPESE PER INCREMENTO ATTIVITA' FINANZIARIE	RS 0,00 CP 0,00 CS 0,00	PR 0,00 PC 0,00 TP 0,00				
TITOLO 4	RIMBORSO PRESTITI	RS 0,00 CP 0,00 CS 0,00	PR 0,00 PC 0,00 TP 0,00				
TOTALE PROGRAMMA	05 GESTIONE DEI BENI DEMANIALI E PATRIMONIALI	RS 0,00 CP 0,00 CS 0,00	PR 0,00 PC 0,00 TP 0,00				
0106 PROGRAMMA	06 UFFICIO TECNICO						
TITOLO 1	SPESE CORRENTI	RS 608,88 CP 3.500,00 CS 4.108,88	PR 608,88 PC 2.458,94 TP 3.067,82				
TITOLO 2	SPESE IN CONTO CAPITALE	RS 2.311,10 CP 500,00 CS 2.811,10	PR 0,00 PC 0,00 TP 0,00				
TITOLO 3	SPESE PER INCREMENTO ATTIVITA' FINANZIARIE	RS 0,00 CP 0,00 CS 0,00	PR 0,00 PC 0,00 TP 0,00				
TITOLO 4	RIMBORSO PRESTITI	RS 0,00 CP 0,00 CS 0,00	PR 0,00 PC 0,00 TP 0,00				

RENDICONTO DEL TESORIERE  
(A PARTIRE DAL RENDICONTO PER L'ESERCIZIO 2021 )

MISSIONE, PROGRAMMA, TITOLO			DENOMINAZIONE	RESIDUI PASSIVI AL 01.01.2021 (RS) (1)	PAGAMENTI IN C/RESIDUI (PR)
			PREVISIONI DEFINITIVE DI COMPETENZA (CP) (1)	PAGAMENTI IN C/COMPETENZA (PC)	TOTALE PAGAMENTI (TP)
			PREVISIONI DEFINITIVE DI CASSA (CS) (1)		
TOTALE PROGRAMMA	06	UFFICIO TECNICO	RS 2.919,98 CP 4.000,00 CS 6.919,98	PR 608,88 PC 2.458,94 TP 3.067,82	
0107	PROGRAMMA 07	ELEZIONI E CONSULTAZIONI POPOLARI - ANAGRAFE E			
	TITOLO 1	SPESE CORRENTI	RS 0,00 CP 0,00 CS 0,00	PR 0,00 PC 0,00 TP 0,00	
	TITOLO 2	SPESE IN CONTO CAPITALE	RS 0,00 CP 0,00 CS 0,00	PR 0,00 PC 0,00 TP 0,00	
	TITOLO 3	SPESE PER INCREMENTO ATTIVITA' FINANZIARIE	RS 0,00 CP 0,00 CS 0,00	PR 0,00 PC 0,00 TP 0,00	
	TITOLO 4	RIMBORSO PRESTITI	RS 0,00 CP 0,00 CS 0,00	PR 0,00 PC 0,00 TP 0,00	
	TITOLO 7	USCITE PER CONTO TERZI E PARTITE DI GIRO	RS 0,00 CP 0,00 CS 0,00	PR 0,00 PC 0,00 TP 0,00	
TOTALE PROGRAMMA	07	ELEZIONI E CONSULTAZIONI POPOLARI - ANAGRAFE E	RS 0,00 CP 0,00 CS 0,00	PR 0,00 PC 0,00 TP 0,00	
0108	PROGRAMMA 08	STATISTICA E SISTEMI INFORMATIVI			
	TITOLO 1	SPESE CORRENTI	RS 66.860,96 CP 105.000,00 CS 171.860,96	PR 55.397,87 PC 82.061,11 TP 137.458,98	
	TITOLO 2	SPESE IN CONTO CAPITALE	RS 19.123,16 CP 40.500,00 CS 59.623,16	PR 17.471,45 PC 28.534,62 TP 46.006,07	
	TITOLO 3	SPESE PER INCREMENTO ATTIVITA' FINANZIARIE	RS 0,00 CP 0,00 CS 0,00	PR 0,00 PC 0,00 TP 0,00	

RENDICONTO DEL TESORIERE  
(A PARTIRE DAL RENDICONTO PER L'ESERCIZIO 2021 )

MISSIONE, PROGRAMMA, TITOLO			DENOMINAZIONE	RESIDUI PASSIVI AL 01.01.2021 (RS) (1)	PAGAMENTI IN C/RESIDUI (PR)
			PREVISIONI DEFINITIVE DI COMPETENZA (CP) (1)	PAGAMENTI IN C/COMPETENZA (PC)	TOTALE PAGAMENTI (TP)
			PREVISIONI DEFINITIVE DI CASSA (CS) (1)		
TITOLO 4			RIMBORSO PRESTITI	RS 0,00 CP 0,00 CS 0,00	PR 0,00 PC 0,00 TP 0,00
TOTALE PROGRAMMA 08			STATISTICA E SISTEMI INFORMATIVI	RS 85.984,12 CP 145.500,00 CS 231.484,12	PR 72.869,32 PC 110.595,73 TP 183.465,05
0109 PROGRAMMA 09			ASSISTENZA TECNICO-AMMINISTRATIVO AGLI ENTI LOC		
TITOLO 1			SPESE CORRENTI	RS 28.256,08 CP 115.002,03 CS 45.281,06	PR 4.133,27 PC 19.746,99 TP 23.880,26
TITOLO 2			SPESE IN CONTO CAPITALE	RS 0,00 CP 0,00 CS 0,00	PR 0,00 PC 0,00 TP 0,00
TITOLO 3			SPESE PER INCREMENTO ATTIVITA' FINANZIARIE	RS 0,00 CP 0,00 CS 0,00	PR 0,00 PC 0,00 TP 0,00
TITOLO 4			RIMBORSO PRESTITI	RS 0,00 CP 0,00 CS 0,00	PR 0,00 PC 0,00 TP 0,00
TOTALE PROGRAMMA 09			ASSISTENZA TECNICO-AMMINISTRATIVO AGLI ENTI LOC	RS 28.256,08 CP 115.002,03 CS 45.281,06	PR 4.133,27 PC 19.746,99 TP 23.880,26
0110 PROGRAMMA 10			RISORSE UMANE		
TITOLO 1			SPESE CORRENTI	RS 77.386,42 CP 2.123.996,93 CS 1.644.160,13	PR 45.069,49 PC 1.526.675,72 TP 1.571.745,21
TITOLO 2			SPESE IN CONTO CAPITALE	RS 0,00 CP 1.980,00 CS 1.980,00	PR 0,00 PC 0,00 TP 0,00
TITOLO 3			SPESE PER INCREMENTO ATTIVITA' FINANZIARIE	RS 0,00 CP 0,00 CS 0,00	PR 0,00 PC 0,00 TP 0,00

RENDICONTO DEL TESORIERE  
(A PARTIRE DAL RENDICONTO PER L'ESERCIZIO 2021)

MISSIONE, PROGRAMMA, TITOLO		DENOMINAZIONE	RESIDUI PASSIVI AL 01.01.2021 (RS) (1)	PAGAMENTI IN C/RESIDUI (PR)	PREVISIONI DEFINITIVE DI COMPETENZA (CP) (1)	PAGAMENTI IN C/COMPETENZA (PC)	PREVISIONI DEFINITIVE DI CASSA (CS) (1)	TOTALE PAGAMENTI (TP)
TITOLO 4		RIMBORSO PRESTITI	RS 0,00	PR 0,00	CP 0,00	PC 0,00	CS 0,00	TP 0,00
TOTALE PROGRAMMA 10		RISORSE UMANE	RS 77.386,42	PR 45.069,49	CP 2.125.976,93	PC 1.526.675,72	CS 1.646.140,13	TP 1.571.745,21
0111 PROGRAMMA 11		ALTRI SERVIZI GENERALI						
TITOLO 1		SPESE CORRENTI	RS 144.787,73	PR 111.708,75	CP 698.341,50	PC 438.372,60	CS 808.846,57	TP 550.081,35
TITOLO 2		SPESE IN CONTO CAPITALE	RS 0,00	PR 0,00	CP 0,00	PC 0,00	CS 0,00	TP 0,00
TITOLO 3		SPESE PER INCREMENTO ATTIVITA' FINANZIARIE	RS 0,00	PR 0,00	CP 0,00	PC 0,00	CS 0,00	TP 0,00
TITOLO 4		RIMBORSO PRESTITI	RS 0,00	PR 0,00	CP 0,00	PC 0,00	CS 0,00	TP 0,00
TOTALE PROGRAMMA 11		ALTRI SERVIZI GENERALI	RS 144.787,73	PR 111.708,75	CP 698.341,50	PC 438.372,60	CS 808.846,57	TP 550.081,35
TOTALE MISSIONE 01		SERVIZI ISTITUZIONALI, GENERALI E DI GESTIONE	RS 370.554,99	PR 249.530,72	CP 3.259.176,50	PC 2.216.842,98	CS 2.940.248,56	TP 2.466.373,70
MISSIONE 02		GIUSTIZIA						
0201 PROGRAMMA 01		UFFICI GIUDIZIARI						
TITOLO 1		SPESE CORRENTI	RS 0,00	PR 0,00	CP 0,00	PC 0,00	CS 0,00	TP 0,00

RENDICONTO DEL TESORIERE  
(A PARTIRE DAL RENDICONTO PER L'ESERCIZIO 2021 )

MISSIONE, PROGRAMMA, TITOLO	DENOMINAZIONE	RESIDUI PASSIVI AL 01.01.2021 (RS) (1)	PAGAMENTI IN C/RESIDUI (PR)	PREVISIONI DEFINITIVE DI COMPETENZA (CP) (1)	PAGAMENTI IN C/COMPETENZA (PC)	PREVISIONI DEFINITIVE DI CASSA (CS) (1)	TOTALE PAGAMENTI (TP)
TITOLO 2	SPESE IN CONTO CAPITALE	RS 0,00	PR 0,00	CP 0,00	PC 0,00	CS 0,00	TP 0,00
TITOLO 3	SPESE PER INCREMENTO ATTIVITA' FINANZIARIE	RS 0,00	PR 0,00	CP 0,00	PC 0,00	CS 0,00	TP 0,00
TITOLO 4	RIMBORSO PRESTITI	RS 0,00	PR 0,00	CP 0,00	PC 0,00	CS 0,00	TP 0,00
TOTALE PROGRAMMA 01	UFFICI GIUDIZIARI	RS 0,00	PR 0,00	CP 0,00	PC 0,00	CS 0,00	TP 0,00
0202 PROGRAMMA 02	CASA CIRCONDARIALE E ALTRI SERVIZI						
TITOLO 1	SPESE CORRENTI	RS 0,00	PR 0,00	CP 0,00	PC 0,00	CS 0,00	TP 0,00
TITOLO 2	SPESE IN CONTO CAPITALE	RS 0,00	PR 0,00	CP 0,00	PC 0,00	CS 0,00	TP 0,00
TITOLO 3	SPESE PER INCREMENTO ATTIVITA' FINANZIARIE	RS 0,00	PR 0,00	CP 0,00	PC 0,00	CS 0,00	TP 0,00
TITOLO 4	RIMBORSO PRESTITI	RS 0,00	PR 0,00	CP 0,00	PC 0,00	CS 0,00	TP 0,00
TOTALE PROGRAMMA 02	CASA CIRCONDARIALE E ALTRI SERVIZI	RS 0,00	PR 0,00	CP 0,00	PC 0,00	CS 0,00	TP 0,00
TOTALE MISSIONE 02	GIUSTIZIA	RS 0,00	PR 0,00	CP 0,00	PC 0,00	CS 0,00	TP 0,00

RENDICONTO DEL TESORIERE  
(A PARTIRE DAL RENDICONTO PER L'ESERCIZIO 2021 )

MISSIONE, PROGRAMMA, TITOLO			DENOMINAZIONE	RESIDUI PASSIVI AL 01.01.2021 (RS) (1)	PAGAMENTI IN C/RESIDUI (PR)	PREVISIONI DEFINITIVE DI COMPETENZA (CP) (1)	PAGAMENTI IN C/COMPETENZA (PC)	PREVISIONI DEFINITIVE DI CASSA (CS) (1)	TOTALE PAGAMENTI (TP)
MISSIONE 03			ORDINE PUBBLICO E SICUREZZA						
PROGRAMMA 01			POLIZIA LOCALE E AMMINISTRATIVA						
TITOLO 1			SPESE CORRENTI	RS 32.685,80	PR 5.562,00	CP 19.000,00	PC 1.774,50	CS 26.827,39	TP 7.336,50
TITOLO 2			SPESE IN CONTO CAPITALE	RS 10.517,27	PR 5.591,80	CP 10.334,52	PC 0,00	CS 18.049,89	TP 5.591,80
TITOLO 3			SPESE PER INCREMENTO ATTIVITA' FINANZIARIE	RS 0,00	PR 0,00	CP 0,00	PC 0,00	CS 0,00	TP 0,00
TITOLO 4			RIMBORSO PRESTITI	RS 0,00	PR 0,00	CP 0,00	PC 0,00	CS 0,00	TP 0,00
TOTALE PROGRAMMA 01			POLIZIA LOCALE E AMMINISTRATIVA	RS 43.203,07	PR 11.153,80	CP 29.334,52	PC 1.774,50	CS 44.877,28	TP 12.928,30
PROGRAMMA 02			SISTEMA INTEGRATO DI SICUREZZA URBANA						
TITOLO 1			SPESE CORRENTI	RS 0,00	PR 0,00	CP 0,00	PC 0,00	CS 0,00	TP 0,00
TITOLO 2			SPESE IN CONTO CAPITALE	RS 0,00	PR 0,00	CP 0,00	PC 0,00	CS 0,00	TP 0,00
TITOLO 3			SPESE PER INCREMENTO ATTIVITA' FINANZIARIE	RS 0,00	PR 0,00	CP 0,00	PC 0,00	CS 0,00	TP 0,00
TITOLO 4			RIMBORSO PRESTITI	RS 0,00	PR 0,00	CP 0,00	PC 0,00	CS 0,00	TP 0,00

RENDICONTO DEL TESORIERE  
(A PARTIRE DAL RENDICONTO PER L'ESERCIZIO 2021 )

MISSIONE, PROGRAMMA, TITOLO			DENOMINAZIONE	RESIDUI PASSIVI AL 01.01.2021 (RS) (1)	PAGAMENTI IN C/RESIDUI (PR)	
MISSIONE, PROGRAMMA, TITOLO			DENOMINAZIONE	PREVISIONI DEFINITIVE DI COMPETENZA (CP) (1)	PAGAMENTI IN C/COMPETENZA (PC)	
MISSIONE, PROGRAMMA, TITOLO			DENOMINAZIONE	PREVISIONI DEFINITIVE DI CASSA (CS) (1)	TOTALE PAGAMENTI (TP)	
TOTALE PROGRAMMA	02	SISTEMA INTEGRATO DI SICUREZZA URBANA	RS	0,00	PR	0,00
			CP	0,00	PC	0,00
			CS	0,00	TP	0,00
TOTALE MISSIONE 03		ORDINE PUBBLICO E SICUREZZA	RS	43.203,07	PR	11.153,80
			CP	29.334,52	PC	1.774,50
			CS	44.877,28	TP	12.928,30
MISSIONE	04	ISTRUZIONE E DIRITTO ALLO STUDIO				
PROGRAMMA	01	ISTRUZIONE PRESCOLASTICA				
TITOLO 1		SPESE CORRENTI	RS	0,00	PR	0,00
			CP	0,00	PC	0,00
			CS	0,00	TP	0,00
TITOLO 2		SPESE IN CONTO CAPITALE	RS	0,00	PR	0,00
			CP	0,00	PC	0,00
			CS	0,00	TP	0,00
TITOLO 3		SPESE PER INCREMENTO ATTIVITA' FINANZIARIE	RS	0,00	PR	0,00
			CP	0,00	PC	0,00
			CS	0,00	TP	0,00
TITOLO 4		RIMBORSO PRESTITI	RS	0,00	PR	0,00
			CP	0,00	PC	0,00
			CS	0,00	TP	0,00
TOTALE PROGRAMMA	01	ISTRUZIONE PRESCOLASTICA	RS	0,00	PR	0,00
			CP	0,00	PC	0,00
			CS	0,00	TP	0,00
PROGRAMMA	02	ALTRI ORDINI DI ISTRUZIONE NON UNIVERSITARIE				
TITOLO 1		SPESE CORRENTI	RS	0,00	PR	0,00
			CP	0,00	PC	0,00
			CS	0,00	TP	0,00
TITOLO 2		SPESE IN CONTO CAPITALE	RS	0,00	PR	0,00
			CP	0,00	PC	0,00
			CS	0,00	TP	0,00



RENDICONTO DEL TESORIERE  
(A PARTIRE DAL RENDICONTO PER L'ESERCIZIO 2021 )

MISSIONE, PROGRAMMA, TITOLO	DENOMINAZIONE	RESIDUI PASSIVI AL 01.01.2021 (RS) (1)	PAGAMENTI IN C/RESIDUI (PR)	PREVISIONI DEFINITIVE DI COMPETENZA (CP) (1)	PAGAMENTI IN C/COMPETENZA (PC)	PREVISIONI DEFINITIVE DI CASSA (CS) (1)	TOTALE PAGAMENTI (TP)
TITOLO 3	SPESE PER INCREMENTO ATTIVITA' FINANZIARIE	RS 0,00 CP 0,00 CS 0,00	PR 0,00 PC 0,00 TP 0,00				
TITOLO 4	RIMBORSO PRESTITI	RS 0,00 CP 0,00 CS 0,00	PR 0,00 PC 0,00 TP 0,00				
TOTALE PROGRAMMA	02 ALTRI ORDINI DI ISTRUZIONE NON UNIVERSITARIE	RS 0,00 CP 0,00 CS 0,00	PR 0,00 PC 0,00 TP 0,00				
0404 PROGRAMMA	04 ISTRUZIONE UNIVERSITARIA						
TITOLO 1	SPESE CORRENTI	RS 0,00 CP 0,00 CS 0,00	PR 0,00 PC 0,00 TP 0,00				
TITOLO 2	SPESE IN CONTO CAPITALE	RS 0,00 CP 0,00 CS 0,00	PR 0,00 PC 0,00 TP 0,00				
TITOLO 3	SPESE PER INCREMENTO ATTIVITA' FINANZIARIE	RS 0,00 CP 0,00 CS 0,00	PR 0,00 PC 0,00 TP 0,00				
TITOLO 4	RIMBORSO PRESTITI	RS 0,00 CP 0,00 CS 0,00	PR 0,00 PC 0,00 TP 0,00				
TOTALE PROGRAMMA	04 ISTRUZIONE UNIVERSITARIA	RS 0,00 CP 0,00 CS 0,00	PR 0,00 PC 0,00 TP 0,00				
0405 PROGRAMMA	05 ISTRUZIONE TECNICA SUPERIORE						
TITOLO 1	SPESE CORRENTI	RS 0,00 CP 0,00 CS 0,00	PR 0,00 PC 0,00 TP 0,00				
TITOLO 2	SPESE IN CONTO CAPITALE	RS 0,00 CP 0,00 CS 0,00	PR 0,00 PC 0,00 TP 0,00				

RENDICONTO DEL TESORIERE  
(A PARTIRE DAL RENDICONTO PER L'ESERCIZIO 2021 )

MISSIONE, PROGRAMMA, TITOLO	DENOMINAZIONE	RESIDUI PASSIVI AL 01.01.2021 (RS) (1)	PAGAMENTI IN C/RESIDUI (PR)	PREVISIONI DEFINITIVE DI COMPETENZA (CP) (1)	PAGAMENTI IN C/COMPETENZA (PC)	PREVISIONI DEFINITIVE DI CASSA (CS) (1)	TOTALE PAGAMENTI (TP)
TITOLO 3	SPESE PER INCREMENTO ATTIVITA' FINANZIARIE	RS 0,00 CP 0,00 CS 0,00	PR 0,00 PC 0,00 TP 0,00				
TITOLO 4	RIMBORSO PRESTITI	RS 0,00 CP 0,00 CS 0,00	PR 0,00 PC 0,00 TP 0,00				
TOTALE PROGRAMMA	05 ISTRUZIONE TECNICA SUPERIORE	RS 0,00 CP 0,00 CS 0,00	PR 0,00 PC 0,00 TP 0,00				
0406 PROGRAMMA	06 SERVIZI AUSILIARI ALL'ISTRUZIONE						
TITOLO 1	SPESE CORRENTI	RS 0,00 CP 0,00 CS 0,00	PR 0,00 PC 0,00 TP 0,00				
TITOLO 2	SPESE IN CONTO CAPITALE	RS 0,00 CP 0,00 CS 0,00	PR 0,00 PC 0,00 TP 0,00				
TITOLO 3	SPESE PER INCREMENTO ATTIVITA' FINANZIARIE	RS 0,00 CP 0,00 CS 0,00	PR 0,00 PC 0,00 TP 0,00				
TITOLO 4	RIMBORSO PRESTITI	RS 0,00 CP 0,00 CS 0,00	PR 0,00 PC 0,00 TP 0,00				
TOTALE PROGRAMMA	06 SERVIZI AUSILIARI ALL'ISTRUZIONE	RS 0,00 CP 0,00 CS 0,00	PR 0,00 PC 0,00 TP 0,00				
0407 PROGRAMMA	07 DIRITTO ALLO STUDIO						
TITOLO 1	SPESE CORRENTI	RS 0,00 CP 0,00 CS 0,00	PR 0,00 PC 0,00 TP 0,00				
TITOLO 2	SPESE IN CONTO CAPITALE	RS 0,00 CP 0,00 CS 0,00	PR 0,00 PC 0,00 TP 0,00				

RENDICONTO DEL TESORIERE  
(A PARTIRE DAL RENDICONTO PER L'ESERCIZIO 2021 )

MISSIONE, PROGRAMMA, TITOLO		DENOMINAZIONE	RESIDUI PASSIVI AL 01.01.2021 (RS) (1)	PAGAMENTI IN C/RESIDUI (PR)	PREVISIONI DEFINITIVE DI COMPETENZA (CP) (1)	PAGAMENTI IN C/COMPETENZA (PC)	PREVISIONI DEFINITIVE DI CASSA (CS) (1)	TOTALE PAGAMENTI (TP)
TITOLO 3		SPESE PER INCREMENTO ATTIVITA' FINANZIARIE	RS 0,00	PR 0,00	CP 0,00	PC 0,00	CS 0,00	TP 0,00
TITOLO 4		RIMBORSO PRESTITI	RS 0,00	PR 0,00	CP 0,00	PC 0,00	CS 0,00	TP 0,00
TOTALE PROGRAMMA 07		DIRITTO ALLO STUDIO	RS 0,00	PR 0,00	CP 0,00	PC 0,00	CS 0,00	TP 0,00
TOTALE MISSIONE 04		ISTRUZIONE E DIRITTO ALLO STUDIO	RS 0,00	PR 0,00	CP 0,00	PC 0,00	CS 0,00	TP 0,00
MISSIONE 05		TUTELA E VALORIZZAZIONE DEI BENI E DELLE ATTIVITA'						
PROGRAMMA 01		VALORIZZAZIONE DEI BENI DI INTERESSE STORICO						
TITOLO 1		SPESE CORRENTI	RS 0,00	PR 0,00	CP 0,00	PC 0,00	CS 0,00	TP 0,00
TITOLO 2		SPESE IN CONTO CAPITALE	RS 0,00	PR 0,00	CP 0,00	PC 0,00	CS 0,00	TP 0,00
TITOLO 3		SPESE PER INCREMENTO ATTIVITA' FINANZIARIE	RS 0,00	PR 0,00	CP 0,00	PC 0,00	CS 0,00	TP 0,00
TITOLO 4		RIMBORSO PRESTITI	RS 0,00	PR 0,00	CP 0,00	PC 0,00	CS 0,00	TP 0,00
TOTALE PROGRAMMA 01		VALORIZZAZIONE DEI BENI DI INTERESSE STORICO	RS 0,00	PR 0,00	CP 0,00	PC 0,00	CS 0,00	TP 0,00
PROGRAMMA 02		ATTIVITA' CULTURALI E INTERVENTI DIVERSI NEL SE						



RENDICONTO DEL TESORIERE  
(A PARTIRE DAL RENDICONTO PER L'ESERCIZIO 2021 )

MISSIONE, PROGRAMMA, TITOLO		DENOMINAZIONE	RESIDUI PASSIVI AL 01.01.2021 (RS) (1)	PAGAMENTI IN C/RESIDUI (PR)	PREVISIONI DEFINITIVE DI COMPETENZA (CP) (1)	PAGAMENTI IN C/COMPETENZA (PC)	PREVISIONI DEFINITIVE DI CASSA (CS) (1)	TOTALE PAGAMENTI (TP)
TITOLO 4		RIMBORSO PRESTITI	RS 0,00	PR 0,00	CP 0,00	PC 0,00	CS 0,00	TP 0,00
TOTALE PROGRAMMA		01 SPORT E TEMPO LIBERO	RS 0,00	PR 0,00	CP 0,00	PC 0,00	CS 0,00	TP 0,00
0602 PROGRAMMA		02 GIOVANI						
TITOLO 1		SPESE CORRENTI	RS 0,00	PR 0,00	CP 0,00	PC 0,00	CS 0,00	TP 0,00
TITOLO 2		SPESE IN CONTO CAPITALE	RS 0,00	PR 0,00	CP 0,00	PC 0,00	CS 0,00	TP 0,00
TITOLO 3		SPESE PER INCREMENTO ATTIVITA' FINANZIARIE	RS 0,00	PR 0,00	CP 0,00	PC 0,00	CS 0,00	TP 0,00
TITOLO 4		RIMBORSO PRESTITI	RS 0,00	PR 0,00	CP 0,00	PC 0,00	CS 0,00	TP 0,00
TOTALE PROGRAMMA		02 GIOVANI	RS 0,00	PR 0,00	CP 0,00	PC 0,00	CS 0,00	TP 0,00
TOTALE MISSIONE 06		POLITICHE GIOVANILI, SPORT E TEMPO LIBERO	RS 0,00	PR 0,00	CP 0,00	PC 0,00	CS 0,00	TP 0,00
MISSIONE		07 TURISMO						
0701 PROGRAMMA		01 SVILUPPO E VALORIZZAZIONE DEL TURISMO						
TITOLO 1		SPESE CORRENTI	RS 0,00	PR 0,00	CP 0,00	PC 0,00	CS 0,00	TP 0,00

RENDICONTO DEL TESORIERE  
(A PARTIRE DAL RENDICONTO PER L'ESERCIZIO 2021 )

MISSIONE, PROGRAMMA, TITOLO	DENOMINAZIONE	RESIDUI PASSIVI AL 01.01.2021 (RS) (1)	PAGAMENTI IN C/RESIDUI (PR)	PREVISIONI DEFINITIVE DI COMPETENZA (CP) (1)	PAGAMENTI IN C/COMPETENZA (PC)	PREVISIONI DEFINITIVE DI CASSA (CS) (1)	TOTALE PAGAMENTI (TP)
TITOLO 2	SPESE IN CONTO CAPITALE	RS 0,00	PR 0,00	CP 0,00	PC 0,00	CS 0,00	TP 0,00
TITOLO 3	SPESE PER INCREMENTO ATTIVITA' FINANZIARIE	RS 0,00	PR 0,00	CP 0,00	PC 0,00	CS 0,00	TP 0,00
TITOLO 4	RIMBORSO PRESTITI	RS 0,00	PR 0,00	CP 0,00	PC 0,00	CS 0,00	TP 0,00
TOTALE PROGRAMMA 01	SVILUPPO E VALORIZZAZIONE DEL TURISMO	RS 0,00	PR 0,00	CP 0,00	PC 0,00	CS 0,00	TP 0,00
TOTALE MISSIONE 07	TURISMO	RS 0,00	PR 0,00	CP 0,00	PC 0,00	CS 0,00	TP 0,00
MISSIONE 08	ASSETTO DEL TERRITORIO ED EDILIZIA ABITATIVA						
0801 PROGRAMMA 01	URBANISTICA E ASSETTO DEL TERRITORIO						
TITOLO 1	SPESE CORRENTI	RS 0,00	PR 0,00	CP 0,00	PC 0,00	CS 0,00	TP 0,00
TITOLO 2	SPESE IN CONTO CAPITALE	RS 0,00	PR 0,00	CP 0,00	PC 0,00	CS 0,00	TP 0,00
TITOLO 3	SPESE PER INCREMENTO ATTIVITA' FINANZIARIE	RS 0,00	PR 0,00	CP 0,00	PC 0,00	CS 0,00	TP 0,00
TITOLO 4	RIMBORSO PRESTITI	RS 0,00	PR 0,00	CP 0,00	PC 0,00	CS 0,00	TP 0,00

RENDICONTO DEL TESORIERE  
(A PARTIRE DAL RENDICONTO PER L'ESERCIZIO 2021 )

MISSIONE, PROGRAMMA, TITOLO		DENOMINAZIONE	RESIDUI PASSIVI AL 01.01.2021 (RS) (1)	PAGAMENTI IN C/RESIDUI (PR)	PREVISIONI DEFINITIVE DI COMPETENZA (CP) (1)	PAGAMENTI IN C/COMPETENZA (PC)	PREVISIONI DEFINITIVE DI CASSA (CS) (1)	TOTALE PAGAMENTI (TP)
I	TOTALE PROGRAMMA	01	URBANISTICA E ASSETTO DEL TERRITORIO	RS 0,00 PR 0,00 I CP 0,00 PC 0,00 I CS 0,00 TP 0,00 I				
I	0802	PROGRAMMA	02	EDILIZIA RESIDENZIALE PUBBLICA E LOCALE E PIANI				
I		TITOLO 1	SPESE CORRENTI	RS 0,00 PR 0,00 I CP 0,00 PC 0,00 I CS 0,00 TP 0,00 I				
I		TITOLO 2	SPESE IN CONTO CAPITALE	RS 0,00 PR 0,00 I CP 0,00 PC 0,00 I CS 0,00 TP 0,00 I				
I		TITOLO 3	SPESE PER INCREMENTO ATTIVITA' FINANZIARIE	RS 0,00 PR 0,00 I CP 0,00 PC 0,00 I CS 0,00 TP 0,00 I				
I		TITOLO 4	RIMBORSO PRESTITI	RS 0,00 PR 0,00 I CP 0,00 PC 0,00 I CS 0,00 TP 0,00 I				
I	TOTALE PROGRAMMA	02	EDILIZIA RESIDENZIALE PUBBLICA E LOCALE E PIANI	RS 0,00 PR 0,00 I CP 0,00 PC 0,00 I CS 0,00 TP 0,00 I				
I	TOTALE MISSIONE 08		ASSETTO DEL TERRITORIO ED EDILIZIA ABITATIVA	RS 0,00 PR 0,00 I CP 0,00 PC 0,00 I CS 0,00 TP 0,00 I				
I	MISSIONE	09	SVILUPPO SOSTENIBILE E TUTELA DEL TERRITORIO E					
I	0901	PROGRAMMA	01	DIFESA DEL SUOLO				
I		TITOLO 1	SPESE CORRENTI	RS 0,00 PR 0,00 I CP 0,00 PC 0,00 I CS 0,00 TP 0,00 I				
I		TITOLO 2	SPESE IN CONTO CAPITALE	RS 5.146,44 PR 0,00 I CP 0,00 PC 0,00 I CS 5.146,44 TP 0,00 I				

RENDICONTO DEL TESORIERE  
(A PARTIRE DAL RENDICONTO PER L'ESERCIZIO 2021 )

MISSIONE, PROGRAMMA, TITOLO	DENOMINAZIONE	RESIDUI PASSIVI AL 01.01.2021 (RS) (1)	PAGAMENTI IN C/RESIDUI (PR)	PREVISIONI DEFINITIVE DI COMPETENZA (CP) (1)	PAGAMENTI IN C/COMPETENZA (PC)	PREVISIONI DEFINITIVE DI CASSA (CS) (1)	TOTALE PAGAMENTI (TP)
TITOLO 3	SPESE PER INCREMENTO ATTIVITA' FINANZIARIE	RS 0,00	PR 0,00	CP 0,00	PC 0,00	CS 0,00	TP 0,00
TITOLO 4	RIMBORSO PRESTITI	RS 0,00	PR 0,00	CP 0,00	PC 0,00	CS 0,00	TP 0,00
TOTALE PROGRAMMA 01	DIFESA DEL SUOLO	RS 5.146,44	PR 0,00	CP 0,00	PC 0,00	CS 5.146,44	TP 0,00
0902 PROGRAMMA 02	TUTELA, VALORIZZAZIONE E RECUPERO AMBIENTALE						
TITOLO 1	SPESE CORRENTI	RS 0,00	PR 0,00	CP 0,00	PC 0,00	CS 0,00	TP 0,00
TITOLO 2	SPESE IN CONTO CAPITALE	RS 177.999,62	PR 117.346,98	CP 2.320.466,47	PC 370.627,78	CS 2.430.289,20	TP 487.974,76
TITOLO 3	SPESE PER INCREMENTO ATTIVITA' FINANZIARIE	RS 0,00	PR 0,00	CP 0,00	PC 0,00	CS 0,00	TP 0,00
TITOLO 4	RIMBORSO PRESTITI	RS 0,00	PR 0,00	CP 0,00	PC 0,00	CS 0,00	TP 0,00
TOTALE PROGRAMMA 02	TUTELA, VALORIZZAZIONE E RECUPERO AMBIENTALE	RS 177.999,62	PR 117.346,98	CP 2.320.466,47	PC 370.627,78	CS 2.430.289,20	TP 487.974,76
0903 PROGRAMMA 03	RIFIUTI						
TITOLO 1	SPESE CORRENTI	RS 0,00	PR 0,00	CP 0,00	PC 0,00	CS 0,00	TP 0,00
TITOLO 2	SPESE IN CONTO CAPITALE	RS 0,00	PR 0,00	CP 0,00	PC 0,00	CS 0,00	TP 0,00



RENDICONTO DEL TESORIERE  
(A PARTIRE DAL RENDICONTO PER L'ESERCIZIO 2021 )

MISSIONE, PROGRAMMA, TITOLO	DENOMINAZIONE	RESIDUI PASSIVI AL 01.01.2021 (RS) (1)	PAGAMENTI IN C/RESIDUI (PR)	PREVISIONI DEFINITIVE DI COMPETENZA (CP) (1)	PAGAMENTI IN C/COMPETENZA (PC)	PREVISIONI DEFINITIVE DI CASSA (CS) (1)	TOTALE PAGAMENTI (TP)
TITOLO 3	SPESE PER INCREMENTO ATTIVITA' FINANZIARIE	RS 0,00	PR 0,00	CP 0,00	PC 0,00	CS 0,00	TP 0,00
TITOLO 4	RIMBORSO PRESTITI	RS 0,00	PR 0,00	CP 0,00	PC 0,00	CS 0,00	TP 0,00
TOTALE PROGRAMMA 03	RIFIUTI	RS 0,00	PR 0,00	CP 0,00	PC 0,00	CS 0,00	TP 0,00
0904 PROGRAMMA 04	SERVIZIO IDRICO INTEGRATO						
TITOLO 1	SPESE CORRENTI	RS 0,00	PR 0,00	CP 0,00	PC 0,00	CS 0,00	TP 0,00
TITOLO 2	SPESE IN CONTO CAPITALE	RS 0,00	PR 0,00	CP 0,00	PC 0,00	CS 0,00	TP 0,00
TITOLO 3	SPESE PER INCREMENTO ATTIVITA' FINANZIARIE	RS 0,00	PR 0,00	CP 0,00	PC 0,00	CS 0,00	TP 0,00
TITOLO 4	RIMBORSO PRESTITI	RS 0,00	PR 0,00	CP 0,00	PC 0,00	CS 0,00	TP 0,00
TOTALE PROGRAMMA 04	SERVIZIO IDRICO INTEGRATO	RS 0,00	PR 0,00	CP 0,00	PC 0,00	CS 0,00	TP 0,00
0905 PROGRAMMA 05	AREE PROTETTE, PARCHI NATURALI, PROTEZIONE NATU						
TITOLO 1	SPESE CORRENTI	RS 993.911,43	PR 954.435,56	CP 1.807.115,44	PC 675.853,08	CS 2.639.696,59	TP 1.630.288,64
TITOLO 2	SPESE IN CONTO CAPITALE	RS 207.979,51	PR 181.979,51	CP 371.500,00	PC 363.252,66	CS 579.479,51	TP 545.232,17

RENDICONTO DEL TESORIERE  
(A PARTIRE DAL RENDICONTO PER L'ESERCIZIO 2021 )

MISSIONE, PROGRAMMA, TITOLO	DENOMINAZIONE	RESIDUI PASSIVI AL 01.01.2021 (RS) (1)	PAGAMENTI IN C/RESIDUI (PR)	PREVISIONI DEFINITIVE DI COMPETENZA (CP) (1)	PAGAMENTI IN C/COMPETENZA (PC)	PREVISIONI DEFINITIVE DI CASSA (CS) (1)	TOTALE PAGAMENTI (TP)
TITOLO 3	SPESE PER INCREMENTO ATTIVITA' FINANZIARIE	RS 0,00	PR 0,00	CP 0,00	PC 0,00	CS 0,00	TP 0,00
TITOLO 4	RIMBORSO PRESTITI	RS 0,00	PR 0,00	CP 0,00	PC 0,00	CS 0,00	TP 0,00
TOTALE PROGRAMMA	05 AREE PROTETTE, PARCHI NATURALI, PROTEZIONE NATU	RS 1.201.890,94	PR 1.136.415,07	CP 2.178.615,44	PC 1.039.105,74	CS 3.219.176,10	TP 2.175.520,81
0906 PROGRAMMA	06 TUTELA E VALORIZZAZIONE DELLE RISORSE IDRICHE						
TITOLO 1	SPESE CORRENTI	RS 0,00	PR 0,00	CP 0,00	PC 0,00	CS 0,00	TP 0,00
TITOLO 2	SPESE IN CONTO CAPITALE	RS 0,00	PR 0,00	CP 0,00	PC 0,00	CS 0,00	TP 0,00
TITOLO 3	SPESE PER INCREMENTO ATTIVITA' FINANZIARIE	RS 0,00	PR 0,00	CP 0,00	PC 0,00	CS 0,00	TP 0,00
TITOLO 4	RIMBORSO PRESTITI	RS 0,00	PR 0,00	CP 0,00	PC 0,00	CS 0,00	TP 0,00
TOTALE PROGRAMMA	06 TUTELA E VALORIZZAZIONE DELLE RISORSE IDRICHE	RS 0,00	PR 0,00	CP 0,00	PC 0,00	CS 0,00	TP 0,00
0907 PROGRAMMA	07 SVILUPPO SOSTENIBILE TERRITORIO MONTANO PICCOLI						
TITOLO 1	SPESE CORRENTI	RS 0,00	PR 0,00	CP 0,00	PC 0,00	CS 0,00	TP 0,00
TITOLO 2	SPESE IN CONTO CAPITALE	RS 0,00	PR 0,00	CP 0,00	PC 0,00	CS 0,00	TP 0,00

RENDICONTO DEL TESORIERE  
(A PARTIRE DAL RENDICONTO PER L'ESERCIZIO 2021 )

MISSIONE, PROGRAMMA, TITOLO	DENOMINAZIONE	RESIDUI PASSIVI AL 01.01.2021 (RS) (1)	PAGAMENTI IN C/RESIDUI (PR)	PREVISIONI DEFINITIVE DI COMPETENZA (CP) (1)	PAGAMENTI IN C/COMPETENZA (PC)	PREVISIONI DEFINITIVE DI CASSA (CS) (1)	TOTALE PAGAMENTI (TP)
TITOLO 3	SPESE PER INCREMENTO ATTIVITA' FINANZIARIE	RS 0,00	PR 0,00	CP 0,00	PC 0,00	CS 0,00	TP 0,00
TITOLO 4	RIMBORSO PRESTITI	RS 0,00	PR 0,00	CP 0,00	PC 0,00	CS 0,00	TP 0,00
TOTALE PROGRAMMA 07	SVILUPPO SOSTENIBILE TERRITORIO MONTANO PICCOLI	RS 0,00	PR 0,00	CP 0,00	PC 0,00	CS 0,00	TP 0,00
0908 PROGRAMMA 08	QUALITA' DELL'ARIA E RIDUZIONE DELL'INQUINAMENT						
TITOLO 1	SPESE CORRENTI	RS 0,00	PR 0,00	CP 0,00	PC 0,00	CS 0,00	TP 0,00
TITOLO 2	SPESE IN CONTO CAPITALE	RS 0,00	PR 0,00	CP 0,00	PC 0,00	CS 0,00	TP 0,00
TITOLO 3	SPESE PER INCREMENTO ATTIVITA' FINANZIARIE	RS 0,00	PR 0,00	CP 0,00	PC 0,00	CS 0,00	TP 0,00
TITOLO 4	RIMBORSO PRESTITI	RS 0,00	PR 0,00	CP 0,00	PC 0,00	CS 0,00	TP 0,00
TOTALE PROGRAMMA 08	QUALITA' DELL'ARIA E RIDUZIONE DELL'INQUINAMENT	RS 0,00	PR 0,00	CP 0,00	PC 0,00	CS 0,00	TP 0,00
TOTALE MISSIONE 09	SVILUPPO SOSTENIBILE E TUTELA DEL TERRITORIO E	RS 1.385.037,00	PR 1.253.762,05	CP 4.499.081,91	PC 1.409.733,52	CS 5.654.611,74	TP 2.663.495,57
MISSIONE 10	TRASPORTI E DIRITTO ALLA MOBILITA'						
1001 PROGRAMMA 01	TRASPORTO FERROVIARIO						

RENDICONTO DEL TESORIERE  
(A PARTIRE DAL RENDICONTO PER L'ESERCIZIO 2021 )

MISSIONE, PROGRAMMA, TITOLO	DENOMINAZIONE	RESIDUI PASSIVI AL 01.01.2021 (RS) (1)	PAGAMENTI IN C/RESIDUI (PR)	PREVISIONI DEFINITIVE DI COMPETENZA (CP) (1)	PAGAMENTI IN C/COMPETENZA (PC)	PREVISIONI DEFINITIVE DI CASSA (CS) (1)	TOTALE PAGAMENTI (TP)
TITOLO 1	SPESE CORRENTI	RS 0,00	PR 0,00	CP 0,00	PC 0,00	CS 0,00	TP 0,00
TITOLO 2	SPESE IN CONTO CAPITALE	RS 0,00	PR 0,00	CP 0,00	PC 0,00	CS 0,00	TP 0,00
TITOLO 3	SPESE PER INCREMENTO ATTIVITA' FINANZIARIE	RS 0,00	PR 0,00	CP 0,00	PC 0,00	CS 0,00	TP 0,00
TITOLO 4	RIMBORSO PRESTITI	RS 0,00	PR 0,00	CP 0,00	PC 0,00	CS 0,00	TP 0,00
TOTALE PROGRAMMA 01	TRASPORTO FERROVIARIO	RS 0,00	PR 0,00	CP 0,00	PC 0,00	CS 0,00	TP 0,00
1002 PROGRAMMA 02	TRASPORTO PUBBLICO LOCALE						
TITOLO 1	SPESE CORRENTI	RS 0,00	PR 0,00	CP 0,00	PC 0,00	CS 0,00	TP 0,00
TITOLO 2	SPESE IN CONTO CAPITALE	RS 0,00	PR 0,00	CP 0,00	PC 0,00	CS 0,00	TP 0,00
TITOLO 3	SPESE PER INCREMENTO ATTIVITA' FINANZIARIE	RS 0,00	PR 0,00	CP 0,00	PC 0,00	CS 0,00	TP 0,00
TITOLO 4	RIMBORSO PRESTITI	RS 0,00	PR 0,00	CP 0,00	PC 0,00	CS 0,00	TP 0,00
TOTALE PROGRAMMA 02	TRASPORTO PUBBLICO LOCALE	RS 0,00	PR 0,00	CP 0,00	PC 0,00	CS 0,00	TP 0,00
1003 PROGRAMMA 03	TRASPORTO PER VIE D'ACQUA						

RENDICONTO DEL TESORIERE  
(A PARTIRE DAL RENDICONTO PER L'ESERCIZIO 2021)

MISSIONE, PROGRAMMA, TITOLO		DENOMINAZIONE	RESIDUI PASSIVI AL 01.01.2021 (RS) (1)	PAGAMENTI IN C/RESIDUI (PR)	PREVISIONI DEFINITIVE DI COMPETENZA (CP) (1)	PAGAMENTI IN C/COMPETENZA (PC)	PREVISIONI DEFINITIVE DI CASSA (CS) (1)	TOTALE PAGAMENTI (TP)
TITOLO 1		SPESE CORRENTI	RS 0,00	PR 0,00	CP 0,00	PC 0,00	CS 0,00	TP 0,00
TITOLO 2		SPESE IN CONTO CAPITALE	RS 0,00	PR 0,00	CP 0,00	PC 0,00	CS 0,00	TP 0,00
TITOLO 3		SPESE PER INCREMENTO ATTIVITA' FINANZIARIE	RS 0,00	PR 0,00	CP 0,00	PC 0,00	CS 0,00	TP 0,00
TITOLO 4		RIMBORSO PRESTITI	RS 0,00	PR 0,00	CP 0,00	PC 0,00	CS 0,00	TP 0,00
TITOLO 03		TRASPORTO PER VIE D'ACQUA	RS 0,00	PR 0,00	CP 0,00	PC 0,00	CS 0,00	TP 0,00
1004	PROGRAMMA 04	ALTRE MODALITA' DI TRASPORTO						
TITOLO 1		SPESE CORRENTI	RS 0,00	PR 0,00	CP 0,00	PC 0,00	CS 0,00	TP 0,00
TITOLO 2		SPESE IN CONTO CAPITALE	RS 0,00	PR 0,00	CP 0,00	PC 0,00	CS 0,00	TP 0,00
TITOLO 3		SPESE PER INCREMENTO ATTIVITA' FINANZIARIE	RS 0,00	PR 0,00	CP 0,00	PC 0,00	CS 0,00	TP 0,00
TITOLO 4		RIMBORSO PRESTITI	RS 0,00	PR 0,00	CP 0,00	PC 0,00	CS 0,00	TP 0,00
TITOLO 04		ALTRE MODALITA' DI TRASPORTO	RS 0,00	PR 0,00	CP 0,00	PC 0,00	CS 0,00	TP 0,00
1005	PROGRAMMA 05	VIABILITA' E INFRASTRUTTURE STRADALI						

RENDICONTO DEL TESORIERE  
(A PARTIRE DAL RENDICONTO PER L'ESERCIZIO 2021 )

MISSIONE, PROGRAMMA, TITOLO	DENOMINAZIONE	RESIDUI PASSIVI AL 01.01.2021 (RS) (1)	PAGAMENTI IN C/RESIDUI (PR)	PREVISIONI DEFINITIVE DI COMPETENZA (CP) (1)	PAGAMENTI IN C/COMPETENZA (PC)	PREVISIONI DEFINITIVE DI CASSA (CS) (1)	TOTALE PAGAMENTI (TP)
TITOLO 1	SPESE CORRENTI	RS 0,00	PR 0,00	CP 0,00	PC 0,00	CS 0,00	TP 0,00
TITOLO 2	SPESE IN CONTO CAPITALE	RS 0,00	PR 0,00	CP 0,00	PC 0,00	CS 0,00	TP 0,00
TITOLO 3	SPESE PER INCREMENTO ATTIVITA' FINANZIARIE	RS 0,00	PR 0,00	CP 0,00	PC 0,00	CS 0,00	TP 0,00
TITOLO 4	RIMBORSO PRESTITI	RS 0,00	PR 0,00	CP 0,00	PC 0,00	CS 0,00	TP 0,00
TOTALE PROGRAMMA 05	VIABILITA' E INFRASTRUTTURE STRADALI	RS 0,00	PR 0,00	CP 0,00	PC 0,00	CS 0,00	TP 0,00
TOTALE MISSIONE 10	TRASPORTI E DIRITTO ALLA MOBILITA'	RS 0,00	PR 0,00	CP 0,00	PC 0,00	CS 0,00	TP 0,00
MISSIONE 11	SOCCORSO CIVILE						
PROGRAMMA 01	SISTEMA DI PROTEZIONE CIVILE						
TITOLO 1	SPESE CORRENTI	RS 0,00	PR 0,00	CP 0,00	PC 0,00	CS 0,00	TP 0,00
TITOLO 2	SPESE IN CONTO CAPITALE	RS 0,00	PR 0,00	CP 0,00	PC 0,00	CS 0,00	TP 0,00
TITOLO 3	SPESE PER INCREMENTO ATTIVITA' FINANZIARIE	RS 0,00	PR 0,00	CP 0,00	PC 0,00	CS 0,00	TP 0,00

RENDICONTO DEL TESORIERE  
(A PARTIRE DAL RENDICONTO PER L'ESERCIZIO 2021 )

MISSIONE, PROGRAMMA, TITOLO		DENOMINAZIONE	RESIDUI PASSIVI AL 01.01.2021 (RS) (1)	PAGAMENTI IN C/RESIDUI (PR)	PREVISIONI DEFINITIVE DI COMPETENZA (CP) (1)	PAGAMENTI IN C/COMPETENZA (PC)	PREVISIONI DEFINITIVE DI CASSA (CS) (1)	TOTALE PAGAMENTI (TP)
TITOLO 4		RIMBORSO PRESTITI	RS 0,00	PR 0,00	CP 0,00	PC 0,00	CS 0,00	TP 0,00
TOTALE PROGRAMMA		01 SISTEMA DI PROTEZIONE CIVILE	RS 0,00	PR 0,00	CP 0,00	PC 0,00	CS 0,00	TP 0,00
1102 PROGRAMMA		02 INTERVENTI A SEGUITO DI CALAMITA' NATURALI						
TITOLO 1		SPESE CORRENTI	RS 0,00	PR 0,00	CP 0,00	PC 0,00	CS 0,00	TP 0,00
TITOLO 2		SPESE IN CONTO CAPITALE	RS 0,00	PR 0,00	CP 0,00	PC 0,00	CS 0,00	TP 0,00
TITOLO 3		SPESE PER INCREMENTO ATTIVITA' FINANZIARIE	RS 0,00	PR 0,00	CP 0,00	PC 0,00	CS 0,00	TP 0,00
TITOLO 4		RIMBORSO PRESTITI	RS 0,00	PR 0,00	CP 0,00	PC 0,00	CS 0,00	TP 0,00
TOTALE PROGRAMMA		02 INTERVENTI A SEGUITO DI CALAMITA' NATURALI	RS 0,00	PR 0,00	CP 0,00	PC 0,00	CS 0,00	TP 0,00
TOTALE MISSIONE 11		SOCCORSO CIVILE	RS 0,00	PR 0,00	CP 0,00	PC 0,00	CS 0,00	TP 0,00
MISSIONE		12 DIRITTI SOCIALI, POLITICHE SOCIALI E FAMIGLIA						
1201 PROGRAMMA		01 INTERVENTI PER L'INFANZIA E I MINORI E PER ASIL						
TITOLO 1		SPESE CORRENTI	RS 0,00	PR 0,00	CP 0,00	PC 0,00	CS 0,00	TP 0,00

RENDICONTO DEL TESORIERE  
(A PARTIRE DAL RENDICONTO PER L'ESERCIZIO 2021 )

MISSIONE, PROGRAMMA, TITOLO	DENOMINAZIONE	RESIDUI PASSIVI AL 01.01.2021 (RS) (1)	PAGAMENTI IN C/RESIDUI (PR)	PREVISIONI DEFINITIVE DI COMPETENZA (CP) (1)	PAGAMENTI IN C/COMPETENZA (PC)	PREVISIONI DEFINITIVE DI CASSA (CS) (1)	TOTALE PAGAMENTI (TP)
TITOLO 2	SPESE IN CONTO CAPITALE	RS 0,00	PR 0,00	CP 0,00	PC 0,00	CS 0,00	TP 0,00
TITOLO 3	SPESE PER INCREMENTO ATTIVITA' FINANZIARIE	RS 0,00	PR 0,00	CP 0,00	PC 0,00	CS 0,00	TP 0,00
TITOLO 4	RIMBORSO PRESTITI	RS 0,00	PR 0,00	CP 0,00	PC 0,00	CS 0,00	TP 0,00
TOTALE PROGRAMMA	01 INTERVENTI PER L'INFANZIA E I MINORI E PER ASIL	RS 0,00	PR 0,00	CP 0,00	PC 0,00	CS 0,00	TP 0,00
1202 PROGRAMMA	02 INTERVENTI PER LA DISABILITA'						
TITOLO 1	SPESE CORRENTI	RS 0,00	PR 0,00	CP 0,00	PC 0,00	CS 0,00	TP 0,00
TITOLO 2	SPESE IN CONTO CAPITALE	RS 0,00	PR 0,00	CP 0,00	PC 0,00	CS 0,00	TP 0,00
TITOLO 3	SPESE PER INCREMENTO ATTIVITA' FINANZIARIE	RS 0,00	PR 0,00	CP 0,00	PC 0,00	CS 0,00	TP 0,00
TITOLO 4	RIMBORSO PRESTITI	RS 0,00	PR 0,00	CP 0,00	PC 0,00	CS 0,00	TP 0,00
TOTALE PROGRAMMA	02 INTERVENTI PER LA DISABILITA'	RS 0,00	PR 0,00	CP 0,00	PC 0,00	CS 0,00	TP 0,00
1203 PROGRAMMA	03 INTERVENTI PER GLI ANZIANI						
TITOLO 1	SPESE CORRENTI	RS 0,00	PR 0,00	CP 0,00	PC 0,00	CS 0,00	TP 0,00



RENDICONTO DEL TESORIERE  
(A PARTIRE DAL RENDICONTO PER L'ESERCIZIO 2021 )

MISSIONE, PROGRAMMA, TITOLO	DENOMINAZIONE	RESIDUI PASSIVI AL 01.01.2021 (RS) (1)	PAGAMENTI IN C/RESIDUI (PR)	PREVISIONI DEFINITIVE DI COMPETENZA (CP) (1)	PAGAMENTI IN C/COMPETENZA (PC)	PREVISIONI DEFINITIVE DI CASSA (CS) (1)	TOTALE PAGAMENTI (TP)
TITOLO 2	SPESE IN CONTO CAPITALE	RS 0,00	PR 0,00	CP 0,00	PC 0,00	CS 0,00	TP 0,00
TITOLO 3	SPESE PER INCREMENTO ATTIVITA' FINANZIARIE	RS 0,00	PR 0,00	CP 0,00	PC 0,00	CS 0,00	TP 0,00
TITOLO 4	RIMBORSO PRESTITI	RS 0,00	PR 0,00	CP 0,00	PC 0,00	CS 0,00	TP 0,00
TOTALE PROGRAMMA	03 INTERVENTI PER GLI ANZIANI	RS 0,00	PR 0,00	CP 0,00	PC 0,00	CS 0,00	TP 0,00
1204 PROGRAMMA	04 INTERVENTI PER SOGGETTI A RISCHIO DI ESCLUSIONE						
TITOLO 1	SPESE CORRENTI	RS 0,00	PR 0,00	CP 0,00	PC 0,00	CS 0,00	TP 0,00
TITOLO 2	SPESE IN CONTO CAPITALE	RS 0,00	PR 0,00	CP 0,00	PC 0,00	CS 0,00	TP 0,00
TITOLO 3	SPESE PER INCREMENTO ATTIVITA' FINANZIARIE	RS 0,00	PR 0,00	CP 0,00	PC 0,00	CS 0,00	TP 0,00
TITOLO 4	RIMBORSO PRESTITI	RS 0,00	PR 0,00	CP 0,00	PC 0,00	CS 0,00	TP 0,00
TOTALE PROGRAMMA	04 INTERVENTI PER SOGGETTI A RISCHIO DI ESCLUSIONE	RS 0,00	PR 0,00	CP 0,00	PC 0,00	CS 0,00	TP 0,00
1205 PROGRAMMA	05 INTERVENTI PER LE FAMIGLIE						
TITOLO 1	SPESE CORRENTI	RS 0,00	PR 0,00	CP 0,00	PC 0,00	CS 0,00	TP 0,00

RENDICONTO DEL TESORIERE  
(A PARTIRE DAL RENDICONTO PER L'ESERCIZIO 2021 )

MISSIONE, PROGRAMMA, TITOLO	DENOMINAZIONE	RESIDUI PASSIVI AL 01.01.2021 (RS) (1)	PAGAMENTI IN C/RESIDUI (PR)	PREVISIONI DEFINITIVE DI COMPETENZA (CP) (1)	PAGAMENTI IN C/COMPETENZA (PC)	PREVISIONI DEFINITIVE DI CASSA (CS) (1)	TOTALE PAGAMENTI (TP)
TITOLO 2	SPESE IN CONTO CAPITALE	RS 0,00	PR 0,00	CP 0,00	PC 0,00	CS 0,00	TP 0,00
TITOLO 3	SPESE PER INCREMENTO ATTIVITA' FINANZIARIE	RS 0,00	PR 0,00	CP 0,00	PC 0,00	CS 0,00	TP 0,00
TITOLO 4	RIMBORSO PRESTITI	RS 0,00	PR 0,00	CP 0,00	PC 0,00	CS 0,00	TP 0,00
TOTALE PROGRAMMA 05	INTERVENTI PER LE FAMIGLIE	RS 0,00	PR 0,00	CP 0,00	PC 0,00	CS 0,00	TP 0,00
1206 PROGRAMMA 06	INTERVENTI PER IL DIRITTO ALLA CASA						
TITOLO 1	SPESE CORRENTI	RS 0,00	PR 0,00	CP 0,00	PC 0,00	CS 0,00	TP 0,00
TITOLO 2	SPESE IN CONTO CAPITALE	RS 0,00	PR 0,00	CP 0,00	PC 0,00	CS 0,00	TP 0,00
TITOLO 3	SPESE PER INCREMENTO ATTIVITA' FINANZIARIE	RS 0,00	PR 0,00	CP 0,00	PC 0,00	CS 0,00	TP 0,00
TITOLO 4	RIMBORSO PRESTITI	RS 0,00	PR 0,00	CP 0,00	PC 0,00	CS 0,00	TP 0,00
TOTALE PROGRAMMA 06	INTERVENTI PER IL DIRITTO ALLA CASA	RS 0,00	PR 0,00	CP 0,00	PC 0,00	CS 0,00	TP 0,00
1207 PROGRAMMA 07	PROGRAMMAZIONE E GOVERNO DELLA RETE DEI SERVIZI						
TITOLO 1	SPESE CORRENTI	RS 0,00	PR 0,00	CP 0,00	PC 0,00	CS 0,00	TP 0,00

RENDICONTO DEL TESORIERE  
(A PARTIRE DAL RENDICONTO PER L'ESERCIZIO 2021 )

MISSIONE, PROGRAMMA, TITOLO	DENOMINAZIONE	RESIDUI PASSIVI AL 01.01.2021 (RS) (1)	PAGAMENTI IN C/RESIDUI (PR)	PREVISIONI DEFINITIVE DI COMPETENZA (CP) (1)	PAGAMENTI IN C/COMPETENZA (PC)	PREVISIONI DEFINITIVE DI CASSA (CS) (1)	TOTALE PAGAMENTI (TP)
TITOLO 2	SPESE IN CONTO CAPITALE	RS 0,00	PR 0,00	CP 0,00	PC 0,00	CS 0,00	TP 0,00
TITOLO 3	SPESE PER INCREMENTO ATTIVITA' FINANZIARIE	RS 0,00	PR 0,00	CP 0,00	PC 0,00	CS 0,00	TP 0,00
TITOLO 4	RIMBORSO PRESTITI	RS 0,00	PR 0,00	CP 0,00	PC 0,00	CS 0,00	TP 0,00
TOTALE PROGRAMMA	07 PROGRAMMAZIONE E GOVERNO DELLA RETE DEI SERVIZI	RS 0,00	PR 0,00	CP 0,00	PC 0,00	CS 0,00	TP 0,00
1208 PROGRAMMA	08 COOPERAZIONE E ASSOCIAZIONISMO						
TITOLO 1	SPESE CORRENTI	RS 0,00	PR 0,00	CP 0,00	PC 0,00	CS 0,00	TP 0,00
TITOLO 2	SPESE IN CONTO CAPITALE	RS 0,00	PR 0,00	CP 0,00	PC 0,00	CS 0,00	TP 0,00
TITOLO 3	SPESE PER INCREMENTO ATTIVITA' FINANZIARIE	RS 0,00	PR 0,00	CP 0,00	PC 0,00	CS 0,00	TP 0,00
TITOLO 4	RIMBORSO PRESTITI	RS 0,00	PR 0,00	CP 0,00	PC 0,00	CS 0,00	TP 0,00
TOTALE PROGRAMMA	08 COOPERAZIONE E ASSOCIAZIONISMO	RS 0,00	PR 0,00	CP 0,00	PC 0,00	CS 0,00	TP 0,00
1209 PROGRAMMA	09 SERVIZIO NECROSCOPICO E CIMITERIALE						
TITOLO 1	SPESE CORRENTI	RS 0,00	PR 0,00	CP 0,00	PC 0,00	CS 0,00	TP 0,00

RENDICONTO DEL TESORIERE  
(A PARTIRE DAL RENDICONTO PER L'ESERCIZIO 2021 )

MISSIONE, PROGRAMMA, TITOLO	DENOMINAZIONE	RESIDUI PASSIVI AL 01.01.2021 (RS) (1)	PAGAMENTI IN C/RESIDUI (PR)	PREVISIONI DEFINITIVE DI COMPETENZA (CP) (1)	PAGAMENTI IN C/COMPETENZA (PC)	PREVISIONI DEFINITIVE DI CASSA (CS) (1)	TOTALE PAGAMENTI (TP)
TITOLO 2	SPESE IN CONTO CAPITALE	RS 0,00	PR 0,00	CP 0,00	PC 0,00	CS 0,00	TP 0,00
TITOLO 3	SPESE PER INCREMENTO ATTIVITA' FINANZIARIE	RS 0,00	PR 0,00	CP 0,00	PC 0,00	CS 0,00	TP 0,00
TITOLO 4	RIMBORSO PRESTITI	RS 0,00	PR 0,00	CP 0,00	PC 0,00	CS 0,00	TP 0,00
TOTALE PROGRAMMA 09	SERVIZIO NECROSCOPICO E CIMITERIALE	RS 0,00	PR 0,00	CP 0,00	PC 0,00	CS 0,00	TP 0,00
TOTALE MISSIONE 12	DIRITTI SOCIALI, POLITICHE SOCIALI E FAMIGLIA	RS 0,00	PR 0,00	CP 0,00	PC 0,00	CS 0,00	TP 0,00
MISSIONE 13	TUTELA DELLA SALUTE						
PROGRAMMA 01	SERVIZIO SANITARIO REGIONALE - FINANZIAMENTO OR						
TITOLO 1	SPESE CORRENTI	RS 0,00	PR 0,00	CP 0,00	PC 0,00	CS 0,00	TP 0,00
TITOLO 2	SPESE IN CONTO CAPITALE	RS 0,00	PR 0,00	CP 0,00	PC 0,00	CS 0,00	TP 0,00
TITOLO 3	SPESE PER INCREMENTO ATTIVITA' FINANZIARIE	RS 0,00	PR 0,00	CP 0,00	PC 0,00	CS 0,00	TP 0,00
TITOLO 4	RIMBORSO PRESTITI	RS 0,00	PR 0,00	CP 0,00	PC 0,00	CS 0,00	TP 0,00

RENDICONTO DEL TESORIERE  
(A PARTIRE DAL RENDICONTO PER L'ESERCIZIO 2021 )

MISSIONE, PROGRAMMA, TITOLO			DENOMINAZIONE	RESIDUI PASSIVI AL 01.01.2021 (RS) (1)	PAGAMENTI IN C/RESIDUI (PR)	PREVISIONI DEFINITIVE DI COMPETENZA (CP) (1)	PAGAMENTI IN C/COMPETENZA (PC)	PREVISIONI DEFINITIVE DI CASSA (CS) (1)	TOTALE PAGAMENTI (TP)
I	TOTALE PROGRAMMA	01	SERVIZIO SANITARIO REGIONALE - FINANZIAMENTO OR	RS	0,00	PR	0,00	0,00	I
I				CP	0,00	PC	0,00	0,00	I
I				CS	0,00	TP	0,00	0,00	I
I	1302	PROGRAMMA	02	SERVIZIO SANITARIO REGIONALE - FINANZIAMENTO AG					I
I		TITOLO 1	SPESE CORRENTI	RS	0,00	PR	0,00	0,00	I
I				CP	0,00	PC	0,00	0,00	I
I				CS	0,00	TP	0,00	0,00	I
I		TITOLO 2	SPESE IN CONTO CAPITALE	RS	0,00	PR	0,00	0,00	I
I				CP	0,00	PC	0,00	0,00	I
I				CS	0,00	TP	0,00	0,00	I
I		TITOLO 3	SPESE PER INCREMENTO ATTIVITA' FINANZIARIE	RS	0,00	PR	0,00	0,00	I
I				CP	0,00	PC	0,00	0,00	I
I				CS	0,00	TP	0,00	0,00	I
I		TITOLO 4	RIMBORSO PRESTITI	RS	0,00	PR	0,00	0,00	I
I				CP	0,00	PC	0,00	0,00	I
I				CS	0,00	TP	0,00	0,00	I
I	TOTALE PROGRAMMA	02	SERVIZIO SANITARIO REGIONALE - FINANZIAMENTO AG	RS	0,00	PR	0,00	0,00	I
I				CP	0,00	PC	0,00	0,00	I
I				CS	0,00	TP	0,00	0,00	I
I	1303	PROGRAMMA	03	SERVIZIO SANITARIO REGIONALE - FINANZIAMENTO AG					I
I		TITOLO 1	SPESE CORRENTI	RS	0,00	PR	0,00	0,00	I
I				CP	0,00	PC	0,00	0,00	I
I				CS	0,00	TP	0,00	0,00	I
I		TITOLO 2	SPESE IN CONTO CAPITALE	RS	0,00	PR	0,00	0,00	I
I				CP	0,00	PC	0,00	0,00	I
I				CS	0,00	TP	0,00	0,00	I
I		TITOLO 3	SPESE PER INCREMENTO ATTIVITA' FINANZIARIE	RS	0,00	PR	0,00	0,00	I
I				CP	0,00	PC	0,00	0,00	I
I				CS	0,00	TP	0,00	0,00	I
I		TITOLO 4	RIMBORSO PRESTITI	RS	0,00	PR	0,00	0,00	I
I				CP	0,00	PC	0,00	0,00	I
I				CS	0,00	TP	0,00	0,00	I

RENDICONTO DEL TESORIERE  
(A PARTIRE DAL RENDICONTO PER L'ESERCIZIO 2021 )

MISSIONE, PROGRAMMA, TITOLO			DENOMINAZIONE	RESIDUI PASSIVI AL 01.01.2021 (RS) (1)	PAGAMENTI IN C/RESIDUI (PR)	PREVISIONI DEFINITIVE DI COMPETENZA (CP) (1)	PAGAMENTI IN C/COMPETENZA (PC)	PREVISIONI DEFINITIVE DI CASSA (CS) (1)	TOTALE PAGAMENTI (TP)
I	I	I	I	RS	0,00	PR	0,00	0,00	I
I	I	I	I	CP	0,00	PC	0,00	0,00	I
I	I	I	I	CS	0,00	TP	0,00	0,00	I
I	I	I	I	RS	0,00	PR	0,00	0,00	I
I	I	I	I	CP	0,00	PC	0,00	0,00	I
I	I	I	I	CS	0,00	TP	0,00	0,00	I
I	I	I	I	RS	0,00	PR	0,00	0,00	I
I	I	I	I	CP	0,00	PC	0,00	0,00	I
I	I	I	I	CS	0,00	TP	0,00	0,00	I
I	I	I	I	RS	0,00	PR	0,00	0,00	I
I	I	I	I	CP	0,00	PC	0,00	0,00	I
I	I	I	I	CS	0,00	TP	0,00	0,00	I
I	I	I	I	RS	0,00	PR	0,00	0,00	I
I	I	I	I	CP	0,00	PC	0,00	0,00	I
I	I	I	I	CS	0,00	TP	0,00	0,00	I
I	I	I	I	RS	0,00	PR	0,00	0,00	I
I	I	I	I	CP	0,00	PC	0,00	0,00	I
I	I	I	I	CS	0,00	TP	0,00	0,00	I
I	I	I	I	RS	0,00	PR	0,00	0,00	I
I	I	I	I	CP	0,00	PC	0,00	0,00	I
I	I	I	I	CS	0,00	TP	0,00	0,00	I
I	I	I	I	RS	0,00	PR	0,00	0,00	I
I	I	I	I	CP	0,00	PC	0,00	0,00	I
I	I	I	I	CS	0,00	TP	0,00	0,00	I
I	I	I	I	RS	0,00	PR	0,00	0,00	I
I	I	I	I	CP	0,00	PC	0,00	0,00	I
I	I	I	I	CS	0,00	TP	0,00	0,00	I

RENDICONTO DEL TESORIERE  
(A PARTIRE DAL RENDICONTO PER L'ESERCIZIO 2021 )

MISSIONE, PROGRAMMA, TITOLO			DENOMINAZIONE	RESIDUI PASSIVI AL 01.01.2021 (RS) (1)	PAGAMENTI IN C/RESIDUI (PR)	PREVISIONI DEFINITIVE DI COMPETENZA (CP) (1)	PAGAMENTI IN C/COMPETENZA (PC)	PREVISIONI DEFINITIVE DI CASSA (CS) (1)	TOTALE PAGAMENTI (TP)
I	I	I	I	RS	0,00	PR	0,00	I	0,00
I	I	I	I	CP	0,00	PC	0,00	I	0,00
I	I	I	I	CS	0,00	TP	0,00	I	0,00
I	I	I	I	RS	0,00	PR	0,00	I	0,00
I	I	I	I	CP	0,00	PC	0,00	I	0,00
I	I	I	I	CS	0,00	TP	0,00	I	0,00
I	I	I	I	RS	0,00	PR	0,00	I	0,00
I	I	I	I	CP	0,00	PC	0,00	I	0,00
I	I	I	I	CS	0,00	TP	0,00	I	0,00
I	I	I	I	RS	0,00	PR	0,00	I	0,00
I	I	I	I	CP	0,00	PC	0,00	I	0,00
I	I	I	I	CS	0,00	TP	0,00	I	0,00
I	I	I	I	RS	0,00	PR	0,00	I	0,00
I	I	I	I	CP	0,00	PC	0,00	I	0,00
I	I	I	I	CS	0,00	TP	0,00	I	0,00
I	I	I	I	RS	0,00	PR	0,00	I	0,00
I	I	I	I	CP	0,00	PC	0,00	I	0,00
I	I	I	I	CS	0,00	TP	0,00	I	0,00
I	I	I	I	RS	0,00	PR	0,00	I	0,00
I	I	I	I	CP	0,00	PC	0,00	I	0,00
I	I	I	I	CS	0,00	TP	0,00	I	0,00
I	I	I	I	RS	0,00	PR	0,00	I	0,00
I	I	I	I	CP	0,00	PC	0,00	I	0,00
I	I	I	I	CS	0,00	TP	0,00	I	0,00
I	I	I	I	RS	0,00	PR	0,00	I	0,00
I	I	I	I	CP	0,00	PC	0,00	I	0,00
I	I	I	I	CS	0,00	TP	0,00	I	0,00
I	I	I	I	RS	0,00	PR	0,00	I	0,00
I	I	I	I	CP	0,00	PC	0,00	I	0,00
I	I	I	I	CS	0,00	TP	0,00	I	0,00

RENDICONTO DEL TESORIERE  
(A PARTIRE DAL RENDICONTO PER L'ESERCIZIO 2021 )

MISSIONE, PROGRAMMA, TITOLO			DENOMINAZIONE	RESIDUI PASSIVI AL 01.01.2021 (RS) (1)	PAGAMENTI IN C/RESIDUI (PR)
				PREVISIONI DEFINITIVE DI COMPETENZA (CP) (1)	PAGAMENTI IN C/COMPETENZA (PC)
				PREVISIONI DEFINITIVE DI CASSA (CS) (1)	TOTALE PAGAMENTI (TP)
TOTALE PROGRAMMA	07		ULTERIORI SPESE IN MATERIA SANITARIA	RS 0,00 CP 0,00 CS 0,00	PR 0,00 PC 0,00 TP 0,00
TOTALE MISSIONE 13			TUTELA DELLA SALUTE	RS 0,00 CP 0,00 CS 0,00	PR 0,00 PC 0,00 TP 0,00
MISSIONE	14		SVILUPPO ECONOMICO E COMPETITIVITA'		
1401	PROGRAMMA	01	INDUSTRIA, PMI E ARTIGIANATO		
	TITOLO 1		SPESE CORRENTI	RS 0,00 CP 0,00 CS 0,00	PR 0,00 PC 0,00 TP 0,00
	TITOLO 2		SPESE IN CONTO CAPITALE	RS 0,00 CP 0,00 CS 0,00	PR 0,00 PC 0,00 TP 0,00
	TITOLO 3		SPESE PER INCREMENTO ATTIVITA' FINANZIARIE	RS 0,00 CP 0,00 CS 0,00	PR 0,00 PC 0,00 TP 0,00
	TITOLO 4		RIMBORSO PRESTITI	RS 0,00 CP 0,00 CS 0,00	PR 0,00 PC 0,00 TP 0,00
TOTALE PROGRAMMA	01		INDUSTRIA, PMI E ARTIGIANATO	RS 0,00 CP 0,00 CS 0,00	PR 0,00 PC 0,00 TP 0,00
1402	PROGRAMMA	02	COMMERCIO - RETI DISTRIBUTIVE - TUTELA DEI CONS		
	TITOLO 1		SPESE CORRENTI	RS 0,00 CP 0,00 CS 0,00	PR 0,00 PC 0,00 TP 0,00
	TITOLO 2		SPESE IN CONTO CAPITALE	RS 0,00 CP 0,00 CS 0,00	PR 0,00 PC 0,00 TP 0,00



RENDICONTO DEL TESORIERE  
(A PARTIRE DAL RENDICONTO PER L'ESERCIZIO 2021 )

MISSIONE, PROGRAMMA, TITOLO		DENOMINAZIONE	RESIDUI PASSIVI AL 01.01.2021 (RS) (1)	PAGAMENTI IN C/RESIDUI (PR)	PREVISIONI DEFINITIVE DI COMPETENZA (CP) (1)	PAGAMENTI IN C/COMPETENZA (PC)	PREVISIONI DEFINITIVE DI CASSA (CS) (1)	TOTALE PAGAMENTI (TP)
TITOLO 3			RS	0,00	PR	0,00	0,00	0,00
SPESE PER INCREMENTO ATTIVITA' FINANZIARIE			CP	0,00	PC	0,00	0,00	0,00
			CS	0,00	TP	0,00	0,00	0,00
TITOLO 4			RS	0,00	PR	0,00	0,00	0,00
RIMBORSO PRESTITI			CP	0,00	PC	0,00	0,00	0,00
			CS	0,00	TP	0,00	0,00	0,00
TOTALE PROGRAMMA 02			RS	0,00	PR	0,00	0,00	0,00
COMMERCIO - RETI DISTRIBUTIVE - TUTELA DEI CONS			CP	0,00	PC	0,00	0,00	0,00
			CS	0,00	TP	0,00	0,00	0,00
PROGRAMMA 03			RS	0,00	PR	0,00	0,00	0,00
RICERCA E INNOVAZIONE			CP	0,00	PC	0,00	0,00	0,00
			CS	0,00	TP	0,00	0,00	0,00
TITOLO 1			RS	0,00	PR	0,00	0,00	0,00
SPESE CORRENTI			CP	0,00	PC	0,00	0,00	0,00
			CS	0,00	TP	0,00	0,00	0,00
TITOLO 2			RS	0,00	PR	0,00	0,00	0,00
SPESE IN CONTO CAPITALE			CP	0,00	PC	0,00	0,00	0,00
			CS	0,00	TP	0,00	0,00	0,00
TITOLO 3			RS	0,00	PR	0,00	0,00	0,00
SPESE PER INCREMENTO ATTIVITA' FINANZIARIE			CP	0,00	PC	0,00	0,00	0,00
			CS	0,00	TP	0,00	0,00	0,00
TITOLO 4			RS	0,00	PR	0,00	0,00	0,00
RIMBORSO PRESTITI			CP	0,00	PC	0,00	0,00	0,00
			CS	0,00	TP	0,00	0,00	0,00
TOTALE PROGRAMMA 03			RS	0,00	PR	0,00	0,00	0,00
RICERCA E INNOVAZIONE			CP	0,00	PC	0,00	0,00	0,00
			CS	0,00	TP	0,00	0,00	0,00
PROGRAMMA 04			RS	0,00	PR	0,00	0,00	0,00
RETI E ALTRI SERVIZI DI PUBBLICA UTILITA'			CP	0,00	PC	0,00	0,00	0,00
			CS	0,00	TP	0,00	0,00	0,00
TITOLO 1			RS	0,00	PR	0,00	0,00	0,00
SPESE CORRENTI			CP	0,00	PC	0,00	0,00	0,00
			CS	0,00	TP	0,00	0,00	0,00
TITOLO 2			RS	0,00	PR	0,00	0,00	0,00
SPESE IN CONTO CAPITALE			CP	0,00	PC	0,00	0,00	0,00
			CS	0,00	TP	0,00	0,00	0,00

RENDICONTO DEL TESORIERE  
(A PARTIRE DAL RENDICONTO PER L'ESERCIZIO 2021 )

MISSIONE, PROGRAMMA, TITOLO		DENOMINAZIONE	RESIDUI PASSIVI AL 01.01.2021 (RS) (1)	PAGAMENTI IN C/RESIDUI (PR)	PREVISIONI DEFINITIVE DI COMPETENZA (CP) (1)	PAGAMENTI IN C/COMPETENZA (PC)	PREVISIONI DEFINITIVE DI CASSA (CS) (1)	TOTALE PAGAMENTI (TP)
TITOLO 3		SPESE PER INCREMENTO ATTIVITA' FINANZIARIE	RS 0,00	PR 0,00	CP 0,00	PC 0,00	CS 0,00	TP 0,00
TITOLO 4		RIMBORSO PRESTITI	RS 0,00	PR 0,00	CP 0,00	PC 0,00	CS 0,00	TP 0,00
TOTALE PROGRAMMA 04		RETI E ALTRI SERVIZI DI PUBBLICA UTILITA'	RS 0,00	PR 0,00	CP 0,00	PC 0,00	CS 0,00	TP 0,00
TOTALE MISSIONE 14		SVILUPPO ECONOMICO E COMPETITIVITA'	RS 0,00	PR 0,00	CP 0,00	PC 0,00	CS 0,00	TP 0,00
MISSIONE 15		POLITICHE PER IL LAVORO E LA FORMAZIONE PROFESS						
PROGRAMMA 01		SERVIZI PER LO SVILUPPO DEL MERCATO DEL LAVORO						
TITOLO 1		SPESE CORRENTI	RS 0,00	PR 0,00	CP 0,00	PC 0,00	CS 0,00	TP 0,00
TITOLO 2		SPESE IN CONTO CAPITALE	RS 0,00	PR 0,00	CP 0,00	PC 0,00	CS 0,00	TP 0,00
TITOLO 3		SPESE PER INCREMENTO ATTIVITA' FINANZIARIE	RS 0,00	PR 0,00	CP 0,00	PC 0,00	CS 0,00	TP 0,00
TITOLO 4		RIMBORSO PRESTITI	RS 0,00	PR 0,00	CP 0,00	PC 0,00	CS 0,00	TP 0,00
TOTALE PROGRAMMA 01		SERVIZI PER LO SVILUPPO DEL MERCATO DEL LAVORO	RS 0,00	PR 0,00	CP 0,00	PC 0,00	CS 0,00	TP 0,00
PROGRAMMA 02		FORMAZIONE PROFESSIONALE						

RENDICONTO DEL TESORIERE  
(A PARTIRE DAL RENDICONTO PER L'ESERCIZIO 2021 )

MISSIONE, PROGRAMMA, TITOLO	DENOMINAZIONE	RESIDUI PASSIVI AL 01.01.2021 (RS) (1)	PAGAMENTI IN C/RESIDUI (PR)	PREVISIONI DEFINITIVE DI COMPETENZA (CP) (1)	PAGAMENTI IN C/COMPETENZA (PC)	PREVISIONI DEFINITIVE DI CASSA (CS) (1)	TOTALE PAGAMENTI (TP)
TITOLO 1	SPESE CORRENTI	RS 0,00	PR 0,00	CP 0,00	PC 0,00	CS 0,00	TP 0,00
TITOLO 2	SPESE IN CONTO CAPITALE	RS 0,00	PR 0,00	CP 0,00	PC 0,00	CS 0,00	TP 0,00
TITOLO 3	SPESE PER INCREMENTO ATTIVITA' FINANZIARIE	RS 0,00	PR 0,00	CP 0,00	PC 0,00	CS 0,00	TP 0,00
TITOLO 4	RIMBORSO PRESTITI	RS 0,00	PR 0,00	CP 0,00	PC 0,00	CS 0,00	TP 0,00
TOTALE PROGRAMMA	02 FORMAZIONE PROFESSIONALE	RS 0,00	PR 0,00	CP 0,00	PC 0,00	CS 0,00	TP 0,00
1503 PROGRAMMA	03 SOSTEGNO ALL'OCCUPAZIONE						
TITOLO 1	SPESE CORRENTI	RS 0,00	PR 0,00	CP 0,00	PC 0,00	CS 0,00	TP 0,00
TITOLO 2	SPESE IN CONTO CAPITALE	RS 0,00	PR 0,00	CP 0,00	PC 0,00	CS 0,00	TP 0,00
TITOLO 3	SPESE PER INCREMENTO ATTIVITA' FINANZIARIE	RS 0,00	PR 0,00	CP 0,00	PC 0,00	CS 0,00	TP 0,00
TITOLO 4	RIMBORSO PRESTITI	RS 0,00	PR 0,00	CP 0,00	PC 0,00	CS 0,00	TP 0,00
TOTALE PROGRAMMA	03 SOSTEGNO ALL'OCCUPAZIONE	RS 0,00	PR 0,00	CP 0,00	PC 0,00	CS 0,00	TP 0,00

RENDICONTO DEL TESORIERE  
(A PARTIRE DAL RENDICONTO PER L'ESERCIZIO 2021 )

MISSIONE, PROGRAMMA, TITOLO		DENOMINAZIONE	RESIDUI PASSIVI AL 01.01.2021 (RS) (1)	PAGAMENTI IN C/RESIDUI (PR)	PREVISIONI DEFINITIVE DI COMPETENZA (CP) (1)	PAGAMENTI IN C/COMPETENZA (PC)	PREVISIONI DEFINITIVE DI CASSA (CS) (1)	TOTALE PAGAMENTI (TP)
TOTALE MISSIONE 15		POLITICHE PER IL LAVORO E LA FORMAZIONE PROFESS	RS 0,00	PR 0,00	CP 0,00	PC 0,00	CS 0,00	TP 0,00
MISSIONE 16		AGRICOLTURA, POLITICHE AGROALIMENTARI E PESCA						
1601 PROGRAMMA 01		SVILUPPO DEL SETTORE AGRICOLO E DEL SISTEMA AGR						
TITOLO 1		SPESE CORRENTI	RS 0,00	PR 0,00	CP 0,00	PC 0,00	CS 0,00	TP 0,00
TITOLO 2		SPESE IN CONTO CAPITALE	RS 0,00	PR 0,00	CP 0,00	PC 0,00	CS 0,00	TP 0,00
TITOLO 3		SPESE PER INCREMENTO ATTIVITA' FINANZIARIE	RS 0,00	PR 0,00	CP 0,00	PC 0,00	CS 0,00	TP 0,00
TITOLO 4		RIMBORSO PRESTITI	RS 0,00	PR 0,00	CP 0,00	PC 0,00	CS 0,00	TP 0,00
TOTALE PROGRAMMA 01		SVILUPPO DEL SETTORE AGRICOLO E DEL SISTEMA AGR	RS 0,00	PR 0,00	CP 0,00	PC 0,00	CS 0,00	TP 0,00
1602 PROGRAMMA 02		CACCIA E PESCA						
TITOLO 1		SPESE CORRENTI	RS 0,00	PR 0,00	CP 0,00	PC 0,00	CS 0,00	TP 0,00
TITOLO 2		SPESE IN CONTO CAPITALE	RS 0,00	PR 0,00	CP 0,00	PC 0,00	CS 0,00	TP 0,00
TITOLO 3		SPESE PER INCREMENTO ATTIVITA' FINANZIARIE	RS 0,00	PR 0,00	CP 0,00	PC 0,00	CS 0,00	TP 0,00

RENDICONTO DEL TESORIERE  
(A PARTIRE DAL RENDICONTO PER L'ESERCIZIO 2021 )

MISSIONE, PROGRAMMA, TITOLO		DENOMINAZIONE	RESIDUI PASSIVI AL 01.01.2021 (RS) (1)	PAGAMENTI IN C/RESIDUI (PR)	PREVISIONI DEFINITIVE DI COMPETENZA (CP) (1)	PAGAMENTI IN C/COMPETENZA (PC)	PREVISIONI DEFINITIVE DI CASSA (CS) (1)	TOTALE PAGAMENTI (TP)
TITOLO 4		RIMBORSO PRESTITI	RS 0,00	PR 0,00	CP 0,00	PC 0,00	CS 0,00	TP 0,00
TOTALE PROGRAMMA 02		CACCIA E PESCA	RS 0,00	PR 0,00	CP 0,00	PC 0,00	CS 0,00	TP 0,00
TOTALE MISSIONE 16		AGRICOLTURA, POLITICHE AGROALIMENTARI E PESCA	RS 0,00	PR 0,00	CP 0,00	PC 0,00	CS 0,00	TP 0,00
MISSIONE 17		ENERGIA E DIVERSIFICAZIONE DELLE FONTI ENERGETI						
PROGRAMMA 01		FONTI ENERGETICHE						
TITOLO 1		SPESE CORRENTI	RS 0,00	PR 0,00	CP 0,00	PC 0,00	CS 0,00	TP 0,00
TITOLO 2		SPESE IN CONTO CAPITALE	RS 0,00	PR 0,00	CP 0,00	PC 0,00	CS 0,00	TP 0,00
TITOLO 3		SPESE PER INCREMENTO ATTIVITA' FINANZIARIE	RS 0,00	PR 0,00	CP 0,00	PC 0,00	CS 0,00	TP 0,00
TITOLO 4		RIMBORSO PRESTITI	RS 0,00	PR 0,00	CP 0,00	PC 0,00	CS 0,00	TP 0,00
TOTALE PROGRAMMA 01		FONTI ENERGETICHE	RS 0,00	PR 0,00	CP 0,00	PC 0,00	CS 0,00	TP 0,00
TOTALE MISSIONE 17		ENERGIA E DIVERSIFICAZIONE DELLE FONTI ENERGETI	RS 0,00	PR 0,00	CP 0,00	PC 0,00	CS 0,00	TP 0,00

RENDICONTO DEL TESORIERE  
(A PARTIRE DAL RENDICONTO PER L'ESERCIZIO 2021 )

MISSIONE, PROGRAMMA, TITOLO		DENOMINAZIONE	RESIDUI PASSIVI AL 01.01.2021 (RS) (1)	PAGAMENTI IN C/RESIDUI (PR)	PREVISIONI DEFINITIVE DI COMPETENZA (CP) (1)	PAGAMENTI IN C/COMPETENZA (PC)	PREVISIONI DEFINITIVE DI CASSA (CS) (1)	TOTALE PAGAMENTI (TP)
MISSIONE 18		RELAZIONI CON LE ALTRE AUTONOMIE TERRITORIALI E						
PROGRAMMA 01		RELAZIONI FINANZIARIE CON LE ALTRE AUTONOMIE TE						
TITOLO 1		SPESE CORRENTI	RS 0,00	PR 0,00	CP 0,00	PC 0,00	CS 0,00	TP 0,00
TITOLO 2		SPESE IN CONTO CAPITALE	RS 66.289,16	PR 0,00	CP 117.182,31	PC 46.643,44	CS 164.432,54	TP 46.643,44
TITOLO 3		SPESE PER INCREMENTO ATTIVITA' FINANZIARIE	RS 0,00	PR 0,00	CP 0,00	PC 0,00	CS 0,00	TP 0,00
TITOLO 4		RIMBORSO PRESTITI	RS 0,00	PR 0,00	CP 0,00	PC 0,00	CS 0,00	TP 0,00
TOTALE PROGRAMMA 01		RELAZIONI FINANZIARIE CON LE ALTRE AUTONOMIE TE	RS 66.289,16	PR 0,00	CP 117.182,31	PC 46.643,44	CS 164.432,54	TP 46.643,44
TOTALE MISSIONE 18		RELAZIONI CON LE ALTRE AUTONOMIE TERRITORIALI E	RS 66.289,16	PR 0,00	CP 117.182,31	PC 46.643,44	CS 164.432,54	TP 46.643,44
MISSIONE 19		RELAZIONI INTERNAZIONALI						
PROGRAMMA 01		RELAZIONI INTERNAZIONALI E COOPERAZIONE ALLO SV						
TITOLO 1		SPESE CORRENTI	RS 1.160,00	PR 1.160,00	CP 33.000,00	PC 7.422,11	CS 10.163,03	TP 8.582,11
TITOLO 2		SPESE IN CONTO CAPITALE	RS 0,00	PR 0,00	CP 0,00	PC 0,00	CS 0,00	TP 0,00

RENDICONTO DEL TESORIERE  
(A PARTIRE DAL RENDICONTO PER L'ESERCIZIO 2021)

MISSIONE, PROGRAMMA, TITOLO		DENOMINAZIONE	RESIDUI PASSIVI AL 01.01.2021 (RS) (1)	PAGAMENTI IN C/RESIDUI (PR)	PREVISIONI DEFINITIVE DI COMPETENZA (CP) (1)	PAGAMENTI IN C/COMPETENZA (PC)	PREVISIONI DEFINITIVE DI CASSA (CS) (1)	TOTALE PAGAMENTI (TP)
TITOLO 3		SPESE PER INCREMENTO ATTIVITA' FINANZIARIE	RS 0,00	PR 0,00	CP 0,00	PC 0,00	CS 0,00	TP 0,00
TITOLO 4		RIMBORSO PRESTITI	RS 0,00	PR 0,00	CP 0,00	PC 0,00	CS 0,00	TP 0,00
TOTALE PROGRAMMA 01		RELAZIONI INTERNAZIONALI E COOPERAZIONE ALLO SV	RS 1.160,00	PR 1.160,00	CP 33.000,00	PC 7.422,11	CS 10.163,03	TP 8.582,11
TOTALE MISSIONE 19		RELAZIONI INTERNAZIONALI	RS 1.160,00	PR 1.160,00	CP 33.000,00	PC 7.422,11	CS 10.163,03	TP 8.582,11
MISSIONE 20		FONDI E ACCANTONAMENTI						
PROGRAMMA 01		FONDO DI RISERVA						
TITOLO 1		SPESE CORRENTI	RS 0,00	PR 0,00	CP 0,00	PC 0,00	CS 8.000,00	TP 0,00
TITOLO 2		SPESE IN CONTO CAPITALE	RS 0,00	PR 0,00	CP 0,00	PC 0,00	CS 0,00	TP 0,00
TITOLO 3		SPESE PER INCREMENTO ATTIVITA' FINANZIARIE	RS 0,00	PR 0,00	CP 0,00	PC 0,00	CS 0,00	TP 0,00
TITOLO 4		RIMBORSO PRESTITI	RS 0,00	PR 0,00	CP 0,00	PC 0,00	CS 0,00	TP 0,00
TOTALE PROGRAMMA 01		FONDO DI RISERVA	RS 0,00	PR 0,00	CP 0,00	PC 0,00	CS 8.000,00	TP 0,00
PROGRAMMA 02		FONDO CREDITI DI DUBBIA ESIGIBILITA'						

RENDICONTO DEL TESORIERE  
(A PARTIRE DAL RENDICONTO PER L'ESERCIZIO 2021 )

MISSIONE, PROGRAMMA, TITOLO	DENOMINAZIONE	RESIDUI PASSIVI AL 01.01.2021 (RS) (1)	PAGAMENTI IN C/RESIDUI (PR)	PREVISIONI DEFINITIVE DI COMPETENZA (CP) (1)	PAGAMENTI IN C/COMPETENZA (PC)	PREVISIONI DEFINITIVE DI CASSA (CS) (1)	TOTALE PAGAMENTI (TP)
TITOLO 1	SPESE CORRENTI	RS 0,00	PR 0,00	CP 6.047,14	PC 0,00	CS 0,00	TP 0,00
TITOLO 2	SPESE IN CONTO CAPITALE	RS 0,00	PR 0,00	CP 0,00	PC 0,00	CS 0,00	TP 0,00
TITOLO 3	SPESE PER INCREMENTO ATTIVITA' FINANZIARIE	RS 0,00	PR 0,00	CP 0,00	PC 0,00	CS 0,00	TP 0,00
TITOLO 4	RIMBORSO PRESTITI	RS 0,00	PR 0,00	CP 0,00	PC 0,00	CS 0,00	TP 0,00
TOTALE PROGRAMMA	02 FONDO CREDITI DI DUBBIA ESIGIBILITA'	RS 0,00	PR 0,00	CP 6.047,14	PC 0,00	CS 0,00	TP 0,00
2003 PROGRAMMA	03 ALTRI FONDI						
TITOLO 1	SPESE CORRENTI	RS 0,00	PR 0,00	CP 126.000,00	PC 0,00	CS 0,00	TP 0,00
TITOLO 2	SPESE IN CONTO CAPITALE	RS 0,00	PR 0,00	CP 0,00	PC 0,00	CS 0,00	TP 0,00
TITOLO 3	SPESE PER INCREMENTO ATTIVITA' FINANZIARIE	RS 0,00	PR 0,00	CP 0,00	PC 0,00	CS 0,00	TP 0,00
TITOLO 4	RIMBORSO PRESTITI	RS 0,00	PR 0,00	CP 0,00	PC 0,00	CS 0,00	TP 0,00
TOTALE PROGRAMMA	03 ALTRI FONDI	RS 0,00	PR 0,00	CP 126.000,00	PC 0,00	CS 0,00	TP 0,00



RENDICONTO DEL TESORIERE  
(A PARTIRE DAL RENDICONTO PER L'ESERCIZIO 2021 )

MISSIONE, PROGRAMMA, TITOLO		DENOMINAZIONE	RESIDUI PASSIVI AL 01.01.2021 (RS) (1)	PAGAMENTI IN C/RESIDUI (PR)	PREVISIONI DEFINITIVE DI COMPETENZA (CP) (1)	PAGAMENTI IN C/COMPETENZA (PC)	PREVISIONI DEFINITIVE DI CASSA (CS) (1)	TOTALE PAGAMENTI (TP)
TOTALE MISSIONE 20		FONDI E ACCANTONAMENTI	RS 0,00	PR 0,00	CP 132.047,14	PC 0,00	CS 8.000,00	TP 0,00
MISSIONE 50		DEBITO PUBBLICO						
5001 PROGRAMMA 01		QUOTA INTERESSI AMMORTAMENTO MUTUI E PRESTITI O						
TITOLO 1		SPESE CORRENTI	RS 0,00	PR 0,00	CP 890,56	PC 890,56	CS 890,56	TP 890,56
TITOLO 2		SPESE IN CONTO CAPITALE	RS 0,00	PR 0,00	CP 0,00	PC 0,00	CS 0,00	TP 0,00
TITOLO 3		SPESE PER INCREMENTO ATTIVITA' FINANZIARIE	RS 0,00	PR 0,00	CP 0,00	PC 0,00	CS 0,00	TP 0,00
TITOLO 4		RIMBORSO PRESTITI	RS 0,00	PR 0,00	CP 0,00	PC 0,00	CS 0,00	TP 0,00
TOTALE PROGRAMMA 01		QUOTA INTERESSI AMMORTAMENTO MUTUI E PRESTITI O	RS 0,00	PR 0,00	CP 890,56	PC 890,56	CS 890,56	TP 890,56
5002 PROGRAMMA 02		QUOTA CAPITALE AMMORTAMENTO MUTUI E PRESTITI OB						
TITOLO 1		SPESE CORRENTI	RS 0,00	PR 0,00	CP 0,00	PC 0,00	CS 0,00	TP 0,00
TITOLO 2		SPESE IN CONTO CAPITALE	RS 0,00	PR 0,00	CP 0,00	PC 0,00	CS 0,00	TP 0,00
TITOLO 3		SPESE PER INCREMENTO ATTIVITA' FINANZIARIE	RS 0,00	PR 0,00	CP 0,00	PC 0,00	CS 0,00	TP 0,00

RENDICONTO DEL TESORIERE  
(A PARTIRE DAL RENDICONTO PER L'ESERCIZIO 2021)

MISSIONE, PROGRAMMA, TITOLO		DENOMINAZIONE	RESIDUI PASSIVI AL 01.01.2021 (RS) (1)	PAGAMENTI IN C/RESIDUI (PR)	PREVISIONI DEFINITIVE DI COMPETENZA (CP) (1)	PAGAMENTI IN C/COMPETENZA (PC)	PREVISIONI DEFINITIVE DI CASSA (CS) (1)	TOTALE PAGAMENTI (TP)
TITOLO 4		RIMBORSO PRESTITI	0,00	0,00	0,00	0,00	0,00	0,00
TOTALE PROGRAMMA		02 QUOTA CAPITALE AMMORTAMENTO MUTUI E PRESTITI OB	4.628,60	4.628,60	4.628,60	4.628,60	4.628,60	4.628,60
TOTALE MISSIONE 50		DEBITO PUBBLICO	0,00	0,00	5.519,16	5.519,16	5.519,16	5.519,16
MISSIONE 60		ANTICIPAZIONI FINANZIARIE						
PROGRAMMA 01		RESTITUZIONE ANTICIPAZIONI DI TESORERIA						
TITOLO 1		SPESE CORRENTI	0,00	0,00	2.000,00	2.000,00	2.000,00	2.000,00
TITOLO 5		CHIUSURA ANTICIPAZIONI RICEVUTE DA ISTITUTO	0,00	0,00	5.000.000,00	5.000.000,00	5.000.000,00	5.000.000,00
TOTALE PROGRAMMA		01 RESTITUZIONE ANTICIPAZIONI DI TESORERIA	0,00	0,00	5.002.000,00	5.002.000,00	5.002.000,00	5.002.000,00
TOTALE MISSIONE 60		ANTICIPAZIONI FINANZIARIE	0,00	0,00	5.002.000,00	5.002.000,00	5.002.000,00	5.002.000,00
MISSIONE 99		SERVIZI PER CONTO TERZI						
PROGRAMMA 01		SERVIZI PER CONTO TERZI - PARTITE DI GIRO						
TITOLO 7		USCITE PER CONTO TERZI E PARTITE DI GIRO	298.292,46	59.619,18	3.894.625,00	981.847,64	3.979.875,30	1.041.466,82

RENDICONTO DEL TESORIERE  
(A PARTIRE DAL RENDICONTO PER L'ESERCIZIO 2021 )

MISSIONE, PROGRAMMA, TITOLO		DENOMINAZIONE	RESIDUI PASSIVI AL 01.01.2021 (RS) (1)	PAGAMENTI IN C/RESIDUI (PR)	PREVISIONI DEFINITIVE DI COMPETENZA (CP) (1)	PAGAMENTI IN C/COMPETENZA (PC)	PREVISIONI DEFINITIVE DI CASSA (CS) (1)	TOTALE PAGAMENTI (TP)
I	TOTALE PROGRAMMA	01 SERVIZI PER CONTO TERZI - PARTITE DI GIRO	RS 298.292,46	PR 59.619,18	CP 3.894.625,00	PC 981.847,64	CS 3.979.875,30	TP 1.041.466,82
I	PROGRAMMA	02 ANTICIPAZIONI PER IL FINANZIAMENTO DEL SISTEMA	RS 0,00	PR 0,00	CP 0,00	PC 0,00	CS 0,00	TP 0,00
I	TITOLO 7	USCITE PER CONTO TERZI E PARTITE DI GIRO	RS 0,00	PR 0,00	CP 0,00	PC 0,00	CS 0,00	TP 0,00
I	TOTALE PROGRAMMA	02 ANTICIPAZIONI PER IL FINANZIAMENTO DEL SISTEMA	RS 0,00	PR 0,00	CP 0,00	PC 0,00	CS 0,00	TP 0,00
I	TOTALE MISSIONE 99	SERVIZI PER CONTO TERZI	RS 298.292,46	PR 59.619,18	CP 3.894.625,00	PC 981.847,64	CS 3.979.875,30	TP 1.041.466,82
I	TOTALE MISSIONI (*)		RS 2.321.926,31	PR 1.669.013,89	CP 17.184.191,54	PC 4.769.447,41	CS 18.092.635,09	TP 6.438.461,30

(\*) LA CONCILIAZIONE DELLE RISULTANZE COMPLESSIVE DEL RENDICONTO DELL'ENTE CON IL CONTO DEL TESORIERE E' EFFETTUATA CON RIFERIMENTO AL TOTALE DELLE MISSIONI E NON CON RIFERIMENTO AL TOTALE GENERALE DELLE USCITE, CHE COMPRENDE IL TOTALE DELLE MISSIONI E L'EVENTUALE DISAVANZO, SUL QUALE NON SONO IMPUTATI GLI ORDINATIVI DI PAGAMENTO.  
L'EVENTUALE CONCILIAZIONE PER TOTALE GENERALE DELLE USCITE NON SAREBBE COERENTE IN QUANTO IL TESORIERE NON GESTISCE LE VARIAZIONI DELLE VOCI RIGUARDANTI IL FONDO PLURIENNALE VINCOLATO. INFATTI IL CONTO DEL TESORIERE ESPONE GLI STANZIAMENTI DI COMPETENZA AL LORDO DELL'IMPORTO DEL "DI CUI GIA' IMPEGNATO" E "DEL DI CUI FONDO PLURIENNALE VINCOLATO".  
(1) I TESORIERI NON TENUTI AD EFFETTUARE CONTROLLI SUI PAGAMENTI NON COMPILANO LE VOCI RIGUARDANTI I RESIDUI INIZIALI, LE PREVISIONI DEFINITIVE DI COMPETENZA E LE PREVISIONI DEFINITIVE DI CASSA.

RENDICONTO DEL TESORIERE  
QUADRO RIASSUNTIVO DELLA GESTIONE DI CASSA

DESCRIZIONE	COMPTO		TOTALE
	RESIDUI	COMPETENZE	
FONDO DI CASSA AL 1 GENNAIO 2021	0,00	0,00	1.571.565,17
RISCOSSIONI (+)	1.417.550,60	5.009.304,44	6.426.855,04
PAGAMENTI (-)	1.669.013,89	4.769.447,41	6.438.461,30
		DIFFERENZA	1.559.958,91
RISCOSSIONI DA REGOLARIZZARE CON REVERSALI (+)			0,00
PAGAMENTI DA REGOLARIZZARE CON MANDATI (-)			0,00
PAGAMENTI PER AZIONI ESECUTIVE (-)			0,00
FONDO DI CASSA AL 31 DICEMBRE 2021			1.559.958,91
CONCORDANZA CON LA TESORERIA PROVINCIALE			
FONDO DI CASSA AL 31 DICEMBRE 2021			1.559.958,91
		(-)	1.449,82
		(+)	2.811,21
DISPONIBILITA' PRESSO LA TESORERIA PROVINCIALE			1.561.320,30
SITUAZIONE VINCOLI DI CASSA AL 31 DICEMBRE 2021 DI CUI ALL'ART. 209, COMMA 3-BIS, DEL DLGS 267/2000 (SOLO PER GLI ENTI LOCALI)			
FONDO DI CASSA AL 31 DICEMBRE 2021			1.559.958,91
DI CUI QUOTA VINCOLATA DEL FONDO DI CASSA AL 31 DICEMBRE 2021 (A)			4.638,44
QUOTA VINCOLATA UTILIZZATA PER LE SPESE CORRENTI NON REINTEGRATA AL 31/12/2021 (B)			
TOTALE QUOTA VINCOLATA AL 31 DICEMBRE 2021 (A) + (B)			4.638,44

SI DICHIARA CHE SONO STATI RISPETTATI DURANTE L'ANNO 2021 I LIMITI IMPOSTI DALLA NORMATIVA SULLA TESORERIA UNICA  
LI 31.12.2021

IL TESORIERE  
INTESA SANPAOLO S.P.A.

ESERCIZIO 2021  
AVVOCATO ROSSO MILANO

LEGA ROMANA  
E AVVOCATI

DOCUMENTI ESEGUITI (PAGATI/RISCOSSI)

DATA 25 GENNAIO 2022

DOCUMENTO	SUB	PARCO NORD	MILANO	TITOLO	TIPOLOGIA	RESIDUO	FILIALE 07543	DATA RISCOSSIONE	CINISELLO BALSAMO - VIA LIBERTA' 89	IMPORTO	DOCUMENTO
1		9	200				22.01.2021			153,85	
2		9	200				25.01.2021			3.649,10	
3		9	200				25.01.2021			874,01	
4		9	200				25.01.2021			404,10	
5		9	200				25.01.2021			1.276,00	
6		9	100				25.01.2021			120,00	
7		9	100				25.01.2021			120,00	
8		9	200				25.01.2021			2.591,09	
9		9	100				25.01.2021			75,00	
10		9	200				25.01.2021			2,11	
11		9	200				25.01.2021			175,00	
12		9	200				25.01.2021			550,00	
13		9	200				25.01.2021			708,06	
14		9	200				25.01.2021			30,00	
15		9	200				25.01.2021			323,18	
16		9	200				25.01.2021			495,98	
18		9	200				25.01.2021			19.822,11	
19		9	200				25.01.2021			909,21	
20		9	200				25.01.2021			7.979,75	
21		9	200				25.01.2021			3.433,29	
22		9	200				25.01.2021			3.752,45	
23		9	200				25.01.2021			13.018,42	
24		9	200				25.01.2021			16.669,61	
25		9	200				25.01.2021			6.190,45	
26		9	200				25.01.2021			6.338,19	
27		9	200				25.01.2021			1.465,02	
28		9	200				25.01.2021			7.949,03	
29		9	200				25.01.2021			5.494,07	
30		9	200				25.01.2021			297,75	
31		9	200				25.01.2021			678,22	
32		9	200				25.01.2021			5.537,62	
33		9	200				25.01.2021			567,53	
34		9	200				25.01.2021			416,46	
35		9	200				25.01.2021			1.827,57	
36		9	200				25.01.2021			2,54	
37		9	200				25.01.2021			832,76	
38		9	200				25.01.2021			220,50	
39		9	200				25.01.2021			480,27	
40		9	100				25.01.2021			120,00	
41		9	200				26.01.2021			651,48	
42		9	200				25.01.2021			836,00	
43		9	200				25.01.2021			264,00	
44		9	200				25.01.2021			570,90	
45		9	200				25.01.2021			1.209,23	
46		9	200				25.01.2021			866,67	
47		9	200				25.01.2021			103,70	

DOCUMENTO	SUB	PARCO NORD	MILANO	TITOLO	TIPOLOGIA	RESIDUO	FILIALE 07543	DATA RISCOSSIONE	CINISELLO BALSAMO - VIA LIBERTA' 89	IMPORTO	DOCUMENTO
48	9		200				25.01.2021			88,00	
49	9		200				25.01.2021			88,00	
50	9		200				25.01.2021			125,52	
51	9		200				25.01.2021			1.057,50	
52	9		100				25.01.2021			624,00	
53	9		100				25.01.2021			40,00	
54	9		200				25.01.2021			237,51	
55	9		200				25.01.2021			1.467,11	
56	9		200				25.01.2021			95,24	
57	9		200				25.01.2021			397,83	
58	9		100				25.01.2021			229,00	
59	9		200				25.01.2021			294,53	
60	9		200				25.01.2021			1.327,00	
61	9		200				25.01.2021			448,80	
62	9		200				25.01.2021			890,10	
63	9		100				10.02.2021			10.153,33	
64	9		100				10.02.2021			19.628,56	
65	9		100				10.02.2021			365,75	
66	9		100				10.02.2021			64,43	
67	9		100				05.10.2021			8,08	
68	9		200				25.01.2021			21,43	
69	9		200				25.01.2021			103,70	
70	9		200				25.01.2021			419,05	
71	3		100				26.01.2021			60,00	
72	3		100				26.01.2021			30,00	
73	3		100				26.01.2021			60,00	
74	3		100				26.01.2021			35,00	
75	3		100				26.01.2021			30,00	
76	3		100				26.01.2021			75,00	
77	3		100		2020		26.01.2021			3.311,91	
78	9		100				10.02.2021			22,27	
79	9		100				10.02.2021			2,75	
80	9		200				28.01.2021			352,00	
81	9		100				11.02.2021			60,00	
82	9		100				11.02.2021			500,00	
83	9		200				11.02.2021			637,65	
84	9		200				11.02.2021			601,30	
85	9		200				17.02.2021			3.993,49	
86	9		200				17.02.2021			45,76	
87	9		200				17.02.2021			45,76	
88	9		100				17.02.2021			240,00	
89	9		200				17.02.2021			1.379,21	
90	9		200				17.02.2021			71,45	
91	9		100				17.02.2021			360,00	
92	9		200				17.02.2021			708,17	
93	9		200				17.02.2021			1.126,78	

DOCUMENTO	SUB	PARCO NORD	MILANO	TITOLO	TIFOLOGIA	RESIDUO	FILIALE 07543	DATA RISCOSSIONE	CINISELLO BALSAMO - VIA LIBERTA' 89	IMPORTO	DOCUMENTO
94	9		100				17.02.2021			400,00	
95	9		200				17.02.2021			8.244,36	
96	9		200				17.02.2021			110,00	
97	9		200				17.02.2021			653,27	
98	9		100				19.02.2021			130,00	
99	9		200				17.02.2021			163,35	
100	9		200				17.02.2021			23,88	
101	9		200				17.02.2021			191,40	
102	9		200				17.02.2021			495,00	
103	9		200				17.02.2021			237,06	
104	9		200				17.02.2021			37,48	
105	9		200				17.02.2021			1.249,79	
106	9		200				17.02.2021			1.967,36	
107	9		200				17.02.2021			26,37	
108	9		200				17.02.2021			12,00	
109	9		200				17.02.2021			3.452,88	
110	9		200				17.02.2021			275,00	
111	9		200				17.02.2021			581,33	
112	9		200				17.02.2021			372,93	
113	9		200				17.02.2021			1.086,80	
114	9		200				17.02.2021			8.951,64	
115	9		200				17.02.2021			1.042,25	
117	9		200				17.02.2021			275,00	
118	9		200				17.02.2021			167,20	
119	9		200				17.02.2021			275,00	
120	3		100				19.02.2021			90,00	
121	3		100				19.02.2021			180,00	
122	3		100				19.02.2021			350,00	
123	3		100		2020		19.02.2021			856,44	
124	3		100				19.02.2021			60,00	
125	3		100				19.02.2021			1.950,00	
126	3		300				19.02.2021			0,17	
127	3		100				19.02.2021			30,00	
128	2		101		2020		19.02.2021			162.148,00	
129	4		200		2020		19.02.2021			14.380,00	
130	2		101		2020		19.02.2021			620,00	
131	2		101		2020		19.02.2021			67.140,00	
132	4		200		2020		19.02.2021			5.531,00	
133	4		200		2020		19.02.2021			130.650,00	
134	3		100		2020		19.02.2021			7.330,00	
135	3		100		2020		19.02.2021			810,58	
136	3		100		2020		19.02.2021			8.140,58	
137	2		101		2020		19.02.2021			9.122,00	
138	3		100		2020		19.02.2021			1.249,82	
139	3		500		2020		19.02.2021			165,19	
140	2		101		2020		19.02.2021			141.701,50	





DOCUMENTO	SUB	PARCO NORD	MILANO	RESIDUO	FILIALE 07543	CINISELLO BALSAMO - VIA LIBERTA' 89
DOCUMENTO	TITOLO	TITOLOGIA		DATA RISCOSSIONE	IMPORTO	DOCUMENTO
187	9	200		24.03.2021		8,10
188	9	200		24.03.2021		15,38
189	9	200		24.03.2021		46,96
190	9	200		24.03.2021		16,79
191	9	200		24.03.2021		325,04
192	9	200		24.03.2021		14,89
193	9	200		24.03.2021		8,09
194	9	200		16.03.2021		1.232,00
195	9	200		16.03.2021		37,40
196	9	200		16.03.2021		96,80
197	9	200		16.03.2021		46,03
198	9	200		16.03.2021		1.373,56
199	9	200		16.03.2021		1.561,52
200	9	200		16.03.2021		695,93
201	9	200		16.03.2021		575,03
202	9	200		16.03.2021		1.266,19
203	9	200		16.03.2021		4.352,82
204	9	200		16.03.2021		89,75
205	9	200		16.03.2021		106,69
206	9	200		16.03.2021		148,06
207	9	100		23.03.2021		260,00
208	9	100		19.03.2021		260,00
209	9	100		19.03.2021		115,00
210	9	200		19.03.2021		66,00
211	9	200		19.03.2021		66,00
212	9	200		19.03.2021		56,93
213	9	200		19.03.2021		68,37
214	9	200		19.03.2021		22,00
215	9	100		29.03.2021		25.178,83
216	9	100		29.03.2021		78.443,34
217	9	100		29.03.2021		369,36
218	9	100		29.03.2021		22,27
219	9	100		29.03.2021		64,43
220	9	100		29.03.2021		27,23
221	9	200		19.03.2021		66,00
222	9	200		19.03.2021		8.639,13
227	9	100		28.04.2021		7.334,70
228	9	100		28.04.2021		22,27
229	9	100		28.04.2021		10.537,19
230	9	100		28.04.2021		369,36
231	9	100		28.04.2021		64,43
232	9	100		28.04.2021		59,58
233	9	200		28.04.2021		56,93
234	9	200		28.04.2021		71,82
235	9	200		28.04.2021		1.692,04
236	9	200		28.04.2021		14,96

DOCUMENTO	SUB	PARCO NORD	MILANO	TITOLO	TIPOLOGIA	RESIDUO	FILIALE 07543	DATA RISCOSSIONE	CINISELLO BALSAMO - VIA LIBERTA' 89	IMPORTO	DOCUMENTO
237	9		200				28.04.2021			830,22	
238	9		200				28.04.2021			1.992,83	
239	9		200				28.04.2021			495,00	
240	9		200				28.04.2021			13.529,67	
241	9		200				28.04.2021			74,80	
242	9		200				28.04.2021			366,08	
243	9		200				28.04.2021			64,60	
244	9		200				28.04.2021			708,17	
245	9		100				28.04.2021			260,00	
246	9		200				28.04.2021			54,45	
247	9		200				28.04.2021			495,00	
248	9		200				28.04.2021			33,00	
249	9		200				28.04.2021			66,00	
250	9		200				28.04.2021			87,81	
251	9		200				28.04.2021			68,37	
252	9		200				28.04.2021			139,26	
253	9		200				28.04.2021			119,86	
254	9		200				28.04.2021			523,38	
255	9		200				28.04.2021			419,64	
256	9		200				28.04.2021			95,68	
257	9		200				28.04.2021			103,40	
258	9		200				28.04.2021			22,00	
259	9		200				28.04.2021			22,00	
260	9		200				28.04.2021			88,00	
261	9		200				28.04.2021			88,00	
262	9		200				28.04.2021			199,37	
263	9		200				28.04.2021			530,69	
264	9		200				28.04.2021			2.638,33	
265	9		200				28.04.2021			190,15	
266	9		200				28.04.2021			1.767,04	
267	9		200				28.04.2021			2.752,42	
268	9		200				28.04.2021			471,90	
269	9		200				28.04.2021			4,44	
270	9		200				28.04.2021			17,05	
271	9		200				28.04.2021			6,45	
272	9		200				28.04.2021			0,28	
273	9		200				10.05.2021			3.392,47	
274	9		200				24.05.2021			256,57	
275	9		200				24.05.2021			31,56	
276	2		101				03.06.2021			2.400,00	
277	2		101				03.06.2021			1.200,00	
278	9		200				03.06.2021			2.137,60	
279	3		100				03.06.2021			350,00	
280	3		100				03.06.2021			350,00	
281	3		100				03.06.2021			900,00	
282	3		100				03.06.2021			350,00	

CONTO CONSUNTIVO - LISTA REVERSALI AL 31/12/2021

DOCUMENTO	SUB	PARCO NORD	MILANO	TITOLO	TIPOLOGIA	RESIDUO	DATA RISCOSSIONE	FILIALE 07543	CINISELLO BALSAMO - VIA LIBERTA' 89	IMPORTO	DOCUMENTO
283	3		100				03.06.2021			30,00	
284	3		100				03.06.2021			350,00	
285	3		100				03.06.2021			350,00	
286	3		100				03.06.2021			100,00	
287	3		100				03.06.2021			100,00	
288	3		100				03.06.2021			30,00	
289	3		100				03.06.2021			100,00	
290	2		101				03.06.2021			1.200,00	
291	2		101		2020		03.06.2021			1.200,00	
292	3		100		2020		03.06.2021			3.362,32	
293	2		101		2020		03.06.2021			300,00	
294	2		101		2020		03.06.2021			3.600,00	
295	3		100				03.06.2021			60,00	
296	3		100				03.06.2021			350,00	
297	3		101				03.06.2021			2.100,00	
298	3		100				03.06.2021			50,00	
299	3		100				03.06.2021			50,00	
300	3		100				21.10.2021			45,00	
301	3		100				21.10.2021			15,00	
302	3		100				03.06.2021			50,00	
303	3		100				21.10.2021			30,00	
304	3		100				03.06.2021			50,00	
305	3		100				03.06.2021			50,00	
306	3		100				03.06.2021			350,00	
307	3		100				03.06.2021			380,00	
308	3		100				21.10.2021			15,00	
309	3		100				03.06.2021			45,00	
310	3		100				21.10.2021			25,00	
311	3		100				21.10.2021			10,00	
312	3		100				21.10.2021			10,00	
313	3		100				03.06.2021			50,00	
314	3		100				03.06.2021			50,00	
315	3		100				03.06.2021			50,00	
316	3		100				03.06.2021			10,00	
317	3		100				03.06.2021			50,00	
318	3		100				03.06.2021			50,00	
319	3		100				21.10.2021			10,00	
320	3		100				21.10.2021			10,00	
321	3		100				03.06.2021			50,00	
322	3		100				03.06.2021			45,00	
323	3		100				03.06.2021			50,00	
324	3		100				03.06.2021			50,00	
325	3		100				03.06.2021			50,00	
326	3		100				21.10.2021			10,00	
327	3		100				21.10.2021			10,00	
328	3		100				03.06.2021			150,00	

CONTO CONSUNTIVO - LISTA REVERSALI AL 31/12/2021

DOCUMENTO	SUB	PARCO NORD	MILANO	TITOLO	TIPOLOGIA	RESIDUO	FILIALE 07543	DATA RISCOSSIONE	CINISELLO BALSAMO - VIA LIBERTA' 89	IMPORTO	DOCUMENTO
329	3		100				21.10.2021			10,00	
330	3		100				03.06.2021			45,00	
331	3		100				21.10.2021			10,00	
332	3		100				03.06.2021			15,00	
333	3		100				21.10.2021			10,00	
334	3		100				21.10.2021			10,00	
335	3		100				03.06.2021			80,00	
336	3		100				21.10.2021			10,00	
337	3		100				03.06.2021			80,00	
338	3		100				21.10.2021			20,00	
339	3		100				21.10.2021			10,00	
340	3		100				03.06.2021			100,00	
341	3		100				21.10.2021			10,00	
342	3		100				21.10.2021			10,00	
343	3		100				21.10.2021			10,00	
344	3		100				03.06.2021			60,00	
345	3		100				21.10.2021			10,00	
346	3		100				21.10.2021			20,00	
347	3		100				21.10.2021			10,00	
348	3		100				21.10.2021			10,00	
349	3		100				21.10.2021			20,00	
350	3		100				21.10.2021			10,00	
351	3		100				21.10.2021			20,00	
352	3		100				21.10.2021			10,00	
353	3		100				21.10.2021			10,00	
354	3		100				21.10.2021			10,00	
355	3		100				21.10.2021			10,00	
356	3		100				21.10.2021			10,00	
357	3		100				21.10.2021			10,00	
358	3		100				21.10.2021			10,00	
359	3		100				21.10.2021			15,00	
360	3		100				21.10.2021			10,00	
361	3		100				21.10.2021			10,00	
362	3		100				21.10.2021			10,00	
363	3		100				21.10.2021			10,00	
364	3		100				21.10.2021			10,00	
365	3		100				21.10.2021			10,00	
366	3		100				21.10.2021			10,00	
367	3		100				21.10.2021			10,00	
368	3		100				21.10.2021			10,00	
369	3		100				21.10.2021			10,00	
370	3		100				21.10.2021			10,00	
371	3		100				21.10.2021			10,00	
372	3		100				21.10.2021			10,00	
373	3		100				21.10.2021			10,00	
374	3		100				21.10.2021			10,00	

CONTO CONSUNTIVO - LISTA REVERSALI AL 31/12/2021

DOCUMENTO	SUB	PARCO NORD	MILANO	TITOLO	TIPOLOGIA	RESIDUO	FILLIALE 07543	DATA RISCOSSIONE	CINISELLO BALSAMO - VIA LIBERTA' 89	IMPORTO	DOCUMENTO
375	3		100				21.10.2021			10,00	
376	3		100				21.10.2021			10,00	
377	3		100				21.10.2021			10,00	
378	3		100				03.06.2021			50,00	
379	3		100				03.06.2021			50,00	
380	3		100				03.06.2021			50,00	
381	3		100				03.06.2021			50,00	
382	3		100				03.06.2021			200,00	
383	3		100				21.10.2021			10,00	
384	3		100				21.10.2021			10,00	
385	3		100				03.06.2021			50,00	
386	3		100				21.10.2021			10,00	
387	3		100				21.10.2021			10,00	
388	3		100				03.06.2021			50,00	
389	3		100				21.10.2021			10,00	
390	3		100				03.06.2021			50,00	
391	3		100				21.10.2021			10,00	
392	3		100				03.06.2021			100,00	
393	3		100				21.10.2021			10,00	
394	3		100				21.10.2021			10,00	
395	3		100				21.10.2021			10,00	
396	3		100				21.10.2021			10,00	
397	3		100				21.10.2021			10,00	
398	3		100				03.06.2021			80,00	
399	3		100				21.10.2021			10,00	
400	3		100				21.10.2021			10,00	
401	3		100				21.10.2021			10,00	
402	3		100				21.10.2021			10,00	
403	3		100				03.06.2021			200,00	
404	3		100				21.10.2021			10,00	
405	3		100				21.10.2021			10,00	
406	3		100				21.10.2021			10,00	
407	3		100				03.06.2021			80,00	
408	3		100				03.06.2021			60,00	
409	3		100				21.10.2021			10,00	
410	3		100				21.10.2021			10,00	
411	3		100				21.10.2021			10,00	
412	3		100				21.10.2021			10,00	
413	3		100				03.06.2021			350,00	
414	3		100				21.10.2021			10,00	
415	9		200				26.05.2021			169,02	
416	9		200				26.05.2021		3	187,12	
417	9		100				26.05.2021		1.142,86		
418	9		200				26.05.2021		14,67		
419	9		200				26.05.2021		41,36		
420	9		200				26.05.2021		970,40		

CONTO CONSUNTIVO - LISTA REVERSALI AL 31/12/2021

DOCUMENTO	SUB	PARCO NORD	MILANO	TITOLO	TIPOLOGIA	RESIDUO	DATA RISCOSSIONE	FILIALE 07543	CINISELLO BALSAMO - VIA LIBERTA' 89	IMPORTO	DOCUMENTO
421	9		200				26.05.2021			1.841,30	
422	9		200				26.05.2021			1.125,80	
423	9		100				26.05.2021			20,00	
424	9		200				26.05.2021			158,08	
425	9		100				26.05.2021			17,50	
426	9		200				26.05.2021			4,97	
427	9		200				26.05.2021			11,00	
428	9		100				26.05.2021			360,00	
429	9		100				26.05.2021			195,00	
430	9		200				26.05.2021			84,00	
431	9		200				26.05.2021			1.126,78	
432	9		200				26.05.2021			461,07	
433	9		200				26.05.2021			112,31	
434	9		100				26.05.2021			260,00	
435	9		200				26.05.2021			1.760,00	
436	9		200				26.05.2021			15,78	
437	9		200				26.05.2021			270,49	
438	9		200				26.05.2021			33,00	
439	9		200				26.05.2021			154,00	
440	9		200				26.05.2021			1.455,10	
441	9		200				26.05.2021			1.104,83	
442	9		200				26.05.2021			210,93	
443	9		200				26.05.2021			2.469,74	
444	9		200				26.05.2021			99,00	
445	9		100				26.05.2021			400,00	
446	9		200				26.05.2021			14,04	
447	9		200				26.05.2021			52,81	
448	9		200				26.05.2021			88,00	
449	9		200				26.05.2021			50,51	
450	9		200				26.05.2021			1.509,75	
451	9		100				26.05.2021			400,00	
452	9		100				26.05.2021			400,00	
453	9		200				26.05.2021			64,79	
454	9		200				26.05.2021			75,79	
455	9		200				26.05.2021			734,50	
456	9		100				26.05.2021			100,00	
457	9		200				26.05.2021			701,80	
458	9		200				26.05.2021			47,88	
459	9		200				26.05.2021			22,00	
460	9		200				26.05.2021			22,00	
461	9		200				26.05.2021			1.511,96	
462	9		200				26.05.2021			488,25	
463	9		200				26.05.2021			12.502,17	
464	9		200				26.05.2021			156,09	
465	9		200				26.05.2021			589,05	
466	9		200				26.05.2021			469,70	

CONTO CONSUNTIVO - LISTA REVERSALI AL 31/12/2021

DOCUMENTO	SUB	PARCO NORD	MILANO	TITOLO	TIPOLOGIA	RESIDUO	DATA RISCOSSIONE	FILIALE 07543	CINISELLO BALSAMO - VIA LIBERTA' 89	IMPORTO	DOCUMENTO
467	9		200				26.05.2021			547,29	
468	9		200				26.05.2021			230,34	
469	9		200				26.05.2021			106,69	
470	9		100				28.05.2021			7.368,69	
471	9		100				28.05.2021			10.427,14	
472	9		100				28.05.2021			369,36	
473	9		100				28.05.2021			22,27	
474	9		100				28.05.2021			64,43	
475	9		100				28.05.2021			3,06	
476	9		200				26.05.2021			20.079,70	
477	9		200				26.05.2021			106,69	
478	9		200		2020		24.06.2021			609,60	
479	9		200				24.06.2021			3.690,31	
480	9		200				24.06.2021			304,53	
481	9		200				24.06.2021			1.746,16	
482	9		100				28.06.2021			7.372,45	
483	9		100				28.06.2021			11.477,13	
484	9		100				28.06.2021			369,36	
485	9		100				28.06.2021			22,27	
486	9		100				28.06.2021			64,43	
487	9		100				28.06.2021			30,23	
488	3		100				24.06.2021			1.950,00	
489	3		100				12.10.2021			1.950,00	
490	3		100				24.06.2021			488,00	
491	2		101				24.06.2021			1.200,00	
493	3		100				22.07.2021			488,00	
494	3		100				24.06.2021			1.950,00	
495	3		100				24.06.2021			450,00	
496	3		100				21.10.2021			10,00	
497	9		200				15.10.2021			200,00	
498	3		100				07.10.2021			732,00	
499	9		200				24.06.2021			191,43	
500	3		100				24.06.2021			30,00	
501	3		100				24.06.2021			100,00	
502	3		100				24.06.2021			30,00	
503	3		100				24.06.2021			60,00	
504	3		100				21.10.2021			10,00	
505	3		100				24.06.2021			350,00	
506	3		100				24.06.2021			100,00	
507	3		100				24.06.2021			350,00	
508	3		100				24.06.2021			350,00	
509	3		100				24.06.2021			90,00	
510	3		100				24.06.2021			350,00	
511	3		100				21.10.2021			10,00	
512	3		100				24.06.2021			350,00	
513	3		100				24.06.2021			350,00	



DOCUMENTO	SUB	PARCO NORD	MILANO	TITOLO	TIPOLOGIA	RESIDUO	FILIALE 07543	DATA RISCOSSIONE	CINISELLO BALSAMO - VIA LIBERTA' 89	IMPORTO	DOCUMENTO
514	3		100					21.10.2021			10,00
515	3		100					22.07.2021			180,00
516	3		100					24.06.2021			30,00
517	3		100					21.10.2021			10,00
518	3		100			2020		24.06.2021			1.175,75
519	3		100					24.06.2021			610,00
520	2		101			2020		24.06.2021			1.200,00
521	2		101			2020		24.06.2021			15.000,00
522	2		101					24.06.2021			15.000,00
523	2		101			2020		24.06.2021			5.000,00
524	2		101			2020		24.06.2021			4.164,26
525	3		500					24.06.2021			3.264,37
526	9		200					24.06.2021			630,77
527	9		200					24.06.2021			286,00
528	9		200					24.06.2021			12.447,11
529	9		200					24.06.2021			711,22
530	9		200					24.06.2021			77,00
531	9		200					24.06.2021			708,17
532	9		100					24.06.2021			400,00
533	9		200					24.06.2021			41,14
534	9		200					24.06.2021			1.760,00
535	9		200					24.06.2021			635,25
536	9		200					24.06.2021			570,90
537	9		200					24.06.2021			33,00
538	9		200					24.06.2021			66,00
539	9		200					24.06.2021			135,97
540	9		200					24.06.2021			567,43
541	9		200					24.06.2021			270,15
542	9		200					24.06.2021			1.364,40
543	9		200					24.06.2021			643,06
544	9		200					24.06.2021			949,08
546	9		200					01.07.2021			10.450,58
547	9		100					12.07.2021			320,50
548	9		100					12.07.2021			260,00
549	9		100					12.07.2021			67,31
550	3		100			2020		13.07.2021			20.060,00
551	3		100					13.07.2021			10,00
552	3		200					13.07.2021			4,50
553	2		101			2020		13.07.2021			5.000,00
554	2		101			2020		13.07.2021			5.000,00
555	2		101			2020		13.07.2021			3.000,00
556	2		101					13.07.2021			242.868,07
557	4		200			2020		18.08.2021			8.393,70
558	3		100					13.07.2021			591,98
559	2		101					13.07.2021			1.240.000,00
560	2		101			2020		13.07.2021			84.602,00

DOCUMENTO	SUB	PARCO NORD	MILANO	TITOLO	TIPOLOGIA	RESIDUO	DATA RISCOSSIONE	FILIALE 07543	CINISELLO BALSAMO - VIA LIBERTA' 89	DOCUMENTO	IMPORTO
561	4		200			2020	13.07.2021				25.885,61
562	4		200			2020	13.07.2021				25.886,00
563	2		101			2020	13.07.2021				110.000,00
564	4		200			2020	13.07.2021				49.614,00
565	2		101				13.07.2021				231.640,00
566	4		200			2020	19.07.2021				130.650,00
567	2		101			2020	13.07.2021				24.000,00
568	2		101			2020	13.07.2021				12.000,00
569	3		100			2020	13.07.2021				20.060,00
570	3		100				13.07.2021				21.780,00
571	3		200				13.07.2021				25,67
572	3		100				13.07.2021				100,00
573	3		100		2020		13.07.2021				15.000,00
574	3		100				13.07.2021				30,00
575	3		100				13.07.2021				350,00
576	3		200				13.07.2021				6,00
577	3		100				13.07.2021				2.147,59
578	3		100				13.07.2021				2.147,60
579	3		100				13.07.2021				1.314,68
580	3		100		2020		13.07.2021				4.829,45
581	9		200				13.07.2021				200,00
582	2		101				13.07.2021				15.000,00
583	2		101				13.07.2021				3.000,00
584	2		101				13.07.2021				6.400,00
585	2		101				13.07.2021				3.100,00
586	3		100			2020	13.07.2021				28.000,00
587	4		200				13.07.2021				4.674,00
588	3		200				13.07.2021				3,00
589	3		100		2020		13.07.2021				21.692,77
590	3		100				13.07.2021				1.314,68
591	3		100			2020	13.07.2021				285,21
592	3		100				13.07.2021				7.192,28
593	4		200		2020		13.07.2021				22.290,00
594	9		200				19.07.2021				4.681,71
595	9		100				19.07.2021				488,86
596	9		100				22.07.2021				500,00
597	9		200				22.07.2021				404,10
598	9		200				22.07.2021				15,91
599	9		200				22.07.2021				45,76
600	9		200				22.07.2021				1.127,10
601	9		200				22.07.2021				903,37
602	9		200				22.07.2021				708,50
603	9		200				22.07.2021				1.042,77
604	9		200				22.07.2021				6.287,22
605	9		200				22.07.2021				8.955,17
606	9		100				22.07.2021				260,00

DOCUMENTO	SUB	PARCO NORD	MILANO	TITOLO	TIPOLOGIA	RESIDUO	FILIALE 07543	DATA RISCOSSIONE	CINISELLO BALSAMO - VIA LIBERTA' 89	IMPORTO	DOCUMENTO
607	9		100					22.07.2021		67,31	
608	9		200					22.07.2021		84,50	
609	9		200					22.07.2021		119,27	
610	9		200					22.07.2021		114,12	
611	9		200					22.07.2021		880,00	
612	9		200					22.07.2021		33,00	
613	9		200					22.07.2021		2.764,04	
614	9		200					22.07.2021		66,00	
615	9		200					22.07.2021		69,47	
616	9		200					22.07.2021		66,37	
617	9		200					22.07.2021		6,31	
618	9		200					22.07.2021		21,72	
619	9		200					22.07.2021		8,10	
620	9		200					22.07.2021		22,49	
621	9		200					22.07.2021		14,38	
622	9		100					22.07.2021		457,14	
623	9		200					22.07.2021		139,72	
624	9		100					22.07.2021		236,00	
625	9		100					22.07.2021		120,00	
626	9		200					22.07.2021		59,82	
627	9		200					22.07.2021		240,24	
628	9		200					22.07.2021		274,56	
629	9		200					22.07.2021		2.107,19	
630	9		200					22.07.2021		50,39	
631	9		100					22.07.2021		56,00	
632	9		200					22.07.2021		10,34	
633	9		200					22.07.2021		27,84	
634	9		100					28.07.2021		7.316,30	
635	9		100					28.07.2021		4.290,35	
636	9		100					28.07.2021		369,36	
637	9		100					28.07.2021		22,27	
638	9		100					28.07.2021		64,43	
639	9		100					28.07.2021		14,11	
640	3		100					21.10.2021		10,00	
641	3		100					22.07.2021		130,00	
642	3		100					22.07.2021		45,00	
643	3		100					21.10.2021		10,00	
644	3		100					21.10.2021		15,00	
645	3		100					21.10.2021		10,00	
646	3		100					21.10.2021		10,00	
647	3		100					29.07.2021		488,00	
648	3		100					04.08.2021		488,00	
649	3		100					29.07.2021		366,00	
650	3		100					04.08.2021		5.090,52	
651	9		100					06.08.2021		200,00	
652	9		200					06.08.2021		6.143,58	

DOCUMENTO	SUB	PARCO NORD	MILANO	RESIDUO	FILIALE 07543	CINISELLO BALSAMO - VIA LIBERTA' 89
DOCUMENTO	TITOLO	TITOLOGIA			DATA RISCOSSIONE	IMPORTO DOCUMENTO
653	9	200			06.08.2021	708,50
654	9	200			06.08.2021	85,63
655	9	100			06.08.2021	260,00
656	9	100			06.08.2021	148,32
657	9	200			06.08.2021	275,00
658	9	200			06.08.2021	3,19
659	9	200			06.08.2021	879,73
660	9	200			06.08.2021	33,00
661	9	200			06.08.2021	33,00
662	9	200			06.08.2021	72,18
663	9	200			06.08.2021	131,49
664	9	200			06.08.2021	530,29
665	9	200			06.08.2021	50,60
666	9	200			06.08.2021	270,71
667	9	200			06.08.2021	564,48
668	9	100			06.08.2021	360,00
669	9	200			06.08.2021	0,20
670	9	200			06.08.2021	37,31
671	9	200			06.08.2021	77,88
672	9	200			06.08.2021	43,87
673	9	200			06.08.2021	4,69
674	9	200			06.08.2021	264,90
675	9	200			06.08.2021	15,47
676	3	100			21.10.2021	10,00
677	3	100			21.10.2021	10,00
678	3	100			21.10.2021	10,00
679	3	100			21.10.2021	10,00
680	3	100			21.10.2021	10,00
681	3	100			21.10.2021	10,00
682	3	100			21.10.2021	10,00
683	3	100			21.10.2021	10,00
684	3	100			21.10.2021	15,00
685	3	100			18.08.2021	300,00
686	3	100			18.08.2021	549,00
687	3	100			12.10.2021	1.950,00
688	3	100			12.10.2021	1.950,00
689	3	100			18.08.2021	488,00
690	3	100			18.08.2021	488,00
691	9	200			18.08.2021	2.137,60
692	3	100			18.08.2021	30,00
693	2	101			18.08.2021	1.200,00
694	3	100			18.08.2021	10,00
695	3	100	2020		18.08.2021	1.000,00
696	2	101	2020		18.08.2021	1.800,00
697	3	100			18.08.2021	3.050,00
698	9	100			30.08.2021	7.133,48

DOCUMENTO	SUB	PARCO NORD	MILANO	TITOLO	TIPOLOGIA	RESIDUO	FILIALE 07543	DATA RISCOSSIONE	CINISELLO BALSAMO - VIA LIBERTA' 89	IMPORTO	DOCUMENTO
699	9		100				30.08.2021			12.131,01	
700	9		100				30.08.2021			369,36	
701	9		100				30.08.2021			22,27	
702	9		100				30.08.2021			51,03	
703	9		100				30.08.2021			1,72	
704	9		200				13.09.2021			1.815,07	
705	9		200				13.09.2021			404,10	
706	9		200				13.09.2021			264,00	
707	9		200				13.09.2021			159,28	
708	9		200				13.09.2021			19,01	
709	9		200				13.09.2021			549,12	
710	9		200				13.09.2021			915,20	
711	9		200				13.09.2021			1.530,25	
712	9		200				13.09.2021			708,50	
713	9		200				13.09.2021			2,25	
714	9		200				13.09.2021			3,32	
715	9		100				13.09.2021			130,00	
716	9		200				13.09.2021			6.667,38	
717	9		200				13.09.2021			121,07	
718	9		200				13.09.2021			33,29	
719	9		200				13.09.2021			11,38	
720	9		200				13.09.2021			1,28	
721	9		200				13.09.2021			30,73	
722	9		200				13.09.2021			274,54	
723	9		200				13.09.2021			981,71	
724	9		200				13.09.2021			570,90	
725	9		200				13.09.2021			414,86	
726	9		200				13.09.2021			1.598,92	
727	9		200				13.09.2021			84,44	
728	9		200				13.09.2021			53,63	
729	9		200				13.09.2021			84,56	
730	9		200				13.09.2021			14,04	
731	9		100				13.09.2021			400,00	
732	9		200				13.09.2021			870,10	
733	9		100				13.09.2021			40,00	
734	9		200				13.09.2021			24,46	
735	9		200				13.09.2021			54,56	
736	9		200				13.09.2021			19,36	
737	9		200				13.09.2021			0,59	
738	9		200				13.09.2021			1.597,82	
739	9		200				13.09.2021			80,37	
740	9		200				13.09.2021			60,45	
741	9		200				13.09.2021			278,47	
742	9		200				13.09.2021			13.553,82	
743	9		200				13.09.2021			1.469,03	
744	9		200				13.09.2021			1.258,10	

DOCUMENTO	SUB	PARCO NORD	MILANO	TITOLO	TIPOLOGIA	RESIDUO	FILLIALE 07543	DATA RISCOSSIONE	CINISELLO BALSAMO - VIA LIBERTA' 89	IMPORTO	DOCUMENTO
745	9		100				13.09.2021			30,00	
746	9		200				13.09.2021			106,69	
747	9		200				13.09.2021			4.289,26	
750	9		200				13.09.2021			11,93	
751	9		200				13.09.2021			23,29	
752	9		200				13.09.2021			17,33	
753	9		200				13.09.2021			134,40	
754	9		200				13.09.2021			11,83	
755	9		200				13.09.2021			19,91	
756	9		200				13.09.2021			5,30	
757	9		200				13.09.2021			71,58	
758	3		500				07.10.2021			113,76	
759	3		100				07.10.2021			1.950,00	
760	3		100				07.10.2021			976,00	
761	3		100				07.10.2021			20,00	
762	3		101				07.10.2021			36.258,00	
763	3		100				07.10.2021			120,00	
764	3		100				07.10.2021			10,00	
765	3		100				07.10.2021			10,00	
766	3		100				07.10.2021			10,00	
767	3		100				07.10.2021			10,00	
768	2		101				07.10.2021			660,00	
769	3		100				07.10.2021			8.000,00	
770	3		100				07.10.2021			200,00	
771	2		105				07.10.2021			27.000,00	
772	3		100				07.10.2021			10,00	
773	3		100				07.10.2021			10,00	
774	3		100				07.10.2021			10,00	
775	3		100				07.10.2021			350,00	
776	3		200				07.10.2021			25,67	
777	3		100				07.10.2021			350,00	
778	3		100				07.10.2021			20,00	
779	3		100				07.10.2021			10,00	
780	3		100				07.10.2021			100,00	
781	3		100				07.10.2021			50,00	
782	3		100				07.10.2021			50,00	
783	3		100				07.10.2021			100,00	
784	3		100				07.10.2021			100,00	
785	3		100				07.10.2021			50,00	
786	3		100				07.10.2021			10,00	
787	3		100				07.10.2021			50,00	
788	3		100				07.10.2021			7.000,00	
789	3		100				07.10.2021			20,00	
790	3		100				07.10.2021			50,00	
791	3		100				07.10.2021			50,00	
792	3		100				07.10.2021			10,00	

DOCUMENTO	SUB	PARCO NORD	MILANO	TITOLO	TIPOLOGIA	RESIDUO	FILIALE 07543	DATA RISCOSSIONE	CINISELLO BALSAMO - VIA LIBERTA' 89	IMPORTO	DOCUMENTO
793	3		100				07.10.2021			30,00	
794	3		100				07.10.2021			100,00	
795	3		100				07.10.2021			10,00	
796	3		100				07.10.2021			50,00	
797	3		100				07.10.2021			50,00	
798	3		100				07.10.2021			350,00	
799	3		100				07.10.2021			50,00	
800	3		100				07.10.2021			350,00	
801	3		100				07.10.2021			2.679,34	
802	3		100				07.10.2021			2.353,63	
803	3		100				07.10.2021			660,00	
804	3		100				07.10.2021			732,00	
805	9	200					07.10.2021			5.532,97	
806	3		100				07.10.2021			1.259,94	
807	3		100				07.10.2021			1.259,94	
808	9	100					28.09.2021			8.135,11	
809	3		500				07.10.2021			29,27	
810	3		100				07.10.2021			100,00	
811	3		100				07.10.2021			200,00	
812	3		100				07.10.2021			680,73	
813	9	100					28.09.2021			22,27	
814	9	100					28.09.2021			7.999,87	
815	9	100					28.09.2021			369,36	
816	9	100					28.09.2021			64,43	
817	9	100					28.09.2021			39,87	
818	9	200					07.10.2021			2.612,48	
819	9	200					07.10.2021			641,28	
820	9	200					07.10.2021			200,00	
821	3		100				07.10.2021			324,08	
822	3		100				07.10.2021			30,00	
823	3		100				07.10.2021			30,00	
824	3		100				07.10.2021			100,00	
825	3		100				07.10.2021			30,00	
826	3		100				07.10.2021			10,00	
827	3		100				07.10.2021			60,00	
828	3		100				07.10.2021			350,00	
829	3		100				07.10.2021			350,00	
830	3		100				07.10.2021			10,00	
831	3		100				07.10.2021			30,00	
832	3		100				07.10.2021			20,00	
833	3		100				07.10.2021			10,00	
834	3		100				07.10.2021			10,00	
835	3		100				07.10.2021			10,00	
836	3		100				07.10.2021			50,00	
837	3		100				07.10.2021			30,00	
838	3		100				07.10.2021			10,00	

DOCUMENTO	SUB	PARCO NORD	MILANO	TITOLO	TIPOLOGIA	RESIDUO	FILIALE 07543	CINISELLO BALSAMO - VIA LIBERTA' 89
							DATA RISCOSSIONE	IMPORTO
839	3		100				07.10.2021	10,00
840	3		100				07.10.2021	10,00
841	3		100				07.10.2021	2.318,34
842	3		100				07.10.2021	2.318,34
843	3		100				07.10.2021	2.679,34
844	9		200				07.10.2021	33,00
845	9		200				07.10.2021	33,00
846	9		200		2020		15.10.2021	3.311,96
847	9		200		2020		15.10.2021	2.265,13
848	9		200		2020		15.10.2021	3.588,01
849	9		200		2020		15.10.2021	485,91
850	9		200		2020		15.10.2021	2.528,16
851	9		200		2020		15.10.2021	1.344,90
852	9		200		2020		15.10.2021	2.498,82
853	9		200		2020		15.10.2021	1.319,41
854	9		200		2020		15.10.2021	1.244,49
855	9		200		2020		15.10.2021	1.158,48
856	3		100				15.10.2021	79,00
857	9		200				15.10.2021	17,38
858	3		100				15.10.2021	74,07
859	9		200				15.10.2021	16,30
860	3		100				15.10.2021	51,93
861	9		200				15.10.2021	11,42
862	3		100				15.10.2021	64,35
863	9		200				15.10.2021	14,16
864	3		100				15.10.2021	51,93
865	9		200				15.10.2021	11,42
866	3		100				15.10.2021	74,07
867	9		200				15.10.2021	16,30
868	9		200				15.10.2021	3.283,63
869	9		100				15.10.2021	40,00
870	9		100				15.10.2021	136,91
871	9		200				15.10.2021	16,22
872	9		200				15.10.2021	41,36
873	9		200				15.10.2021	45,76
874	9		200				15.10.2021	2.267,53
875	9		200				15.10.2021	708,50
876	9		200				15.10.2021	192,50
877	9		200				15.10.2021	24,79
878	9		200				15.10.2021	735,77
879	9		200				15.10.2021	1.172,78
880	9		200				15.10.2021	708,17
881	9		200				15.10.2021	5.121,41
882	9		100				15.10.2021	80,00
883	9		100				15.10.2021	260,00
884	9		100				15.10.2021	148,32



DOCUMENTO	SUB	PARCO NORD	MILANO	RESIDUO	FILIALE 07543	CINISELLO BALSAMO - VIA LIBERTA' 89
TITOLO	TITOLOGIA				DATA RISCOSSIONE	IMPORTO DOCUMENTO
885	9	200			15.10.2021	371,80
886	9	200			15.10.2021	84,50
887	9	200			15.10.2021	95,05
888	9	200			15.10.2021	42,25
889	9	200			15.10.2021	4,42
890	9	200			15.10.2021	9,23
891	9	200			15.10.2021	11,54
892	9	200			15.10.2021	3,15
893	9	200			15.10.2021	10,50
894	9	200			15.10.2021	48,13
895	9	200			15.10.2021	315,51
896	9	200			15.10.2021	9,56
897	9	200			15.10.2021	5,84
898	9	200			15.10.2021	167,30
899	9	200			15.10.2021	270,49
900	9	200			15.10.2021	660,00
901	9	200			15.10.2021	33,00
902	9	200			15.10.2021	57,47
903	9	100			15.10.2021	80,00
904	9	200			15.10.2021	704,00
905	9	200			15.10.2021	1.836,15
906	9	200			15.10.2021	34,84
907	9	200			15.10.2021	83,67
908	9	200			15.10.2021	274,56
909	9	200			15.10.2021	23.876,70
910	9	200			15.10.2021	861,47
911	9	200			15.10.2021	4.815,61
912	9	200			15.10.2021	316,49
913	9	200			15.10.2021	1.802,59
914	9	200			15.10.2021	11,56
915	9	200			18.10.2021	10,33
916	9	200			15.10.2021	1.973,93
917	3	100			26.10.2021	1.370,31
918	3	100			26.10.2021	1.370,31
919	3	100			26.10.2021	1.951,50
920	2	101			26.10.2021	13.093,50
921	4	200			26.10.2021	7.190,00
922	3	100			26.10.2021	350,00
923	3	100			26.10.2021	50,00
924	3	100			26.10.2021	75,00
925	3	100			26.10.2021	350,00
926	3	200			26.10.2021	6,00
927	3	100			26.10.2021	488,00
928	3	100			26.10.2021	1.180,94
929	3	100			26.10.2021	1.323,42
930	3	100			26.10.2021	1.993,43

DOCUMENTO	SUB	PARCO NORD	MILANO	TITOLO	TIPOLOGIA	RESIDUO	DATA RISCOSSIONE	FILLIALE 07543	CINISELLO BALSAMO - VIA LIBERTA' 89	IMPORTO	DOCUMENTO
931	3		100				26.10.2021			9.900,00	
932	3		100				26.10.2021			4.026,00	
933	2		101				26.10.2021			240,00	
934	2		101				26.10.2021			220,00	
935	2		101				26.10.2021			340,00	
936	2		101				26.10.2021			400,00	
937	2		101				26.10.2021			1.800,00	
938	2		101				26.10.2021			11.811,25	
939	9		100				25.10.2021			200,00	
940	9		100				28.10.2021			7.564,83	
941	9		100				28.10.2021			22,27	
942	9		100				28.10.2021			10.260,33	
943	9		100				28.10.2021			369,36	
944	9		100				28.10.2021			51,03	
945	9		100				28.10.2021			1,51	
946	3		100				10.11.2021			2.620,00	
947	3		100				10.11.2021			1.950,00	
948	3		100				10.11.2021			976,00	
949	3		100				10.11.2021			1.464,00	
950	4		200				10.11.2021			2.804,40	
951	2		101				10.11.2021			13.093,50	
952	2		101				10.11.2021			725.400,00	
953	3		100				10.11.2021			40,00	
954	3		100				10.11.2021			10,00	
955	3		100				10.11.2021			40,00	
956	3		100				10.11.2021			100,00	
957	3		100				10.11.2021			120,00	
958	3		100				10.11.2021			340,00	
959	3		100				10.11.2021			15,00	
960	3		100				10.11.2021			60,00	
961	9		200				10.11.2021			1.500,00	
962	3		200				10.11.2021			41,67	
963	3		100				10.11.2021			10,00	
964	3		100				10.11.2021			100,00	
965	9		200				10.11.2021			1.500,00	
966	3		100				10.11.2021			100,00	
967	3		100				10.11.2021			100,00	
968	3		100				10.11.2021			100,00	
969	3		100				10.11.2021			10,00	
970	3		100				10.11.2021			30,00	
971	3		100				10.11.2021			2.074,00	
972	3		100		2020		10.11.2021			1.000,00	
973	3		100		2020		10.11.2021			1.000,00	
974	2		105		2020		10.11.2021			2.140,00	
975	2		105		2020		10.11.2021			5.321,60	
976	2		105		2020		10.11.2021			4.640,00	

DOCUMENTO	SUB	PARCO	NORD	MILANO	RESIDUO	FILIALE 07543	CINISELLO BALSAMO - VIA LIBERTA' 89
TITOLO	TITOLOGIA					DATA RISCOSSIONE	IMPORTO
977	2	105				10.11.2021	2.449,48
978	3	100				10.11.2021	366,00
979	9	200				10.11.2021	41,66
980	9	200				10.11.2021	26,40
981	3	100				10.11.2021	30,00
982	3	100				10.11.2021	2.702,00
983	3	100				10.11.2021	1.134,56
984	3	100				10.11.2021	0,23
985	3	100				10.11.2021	1.025,05
986	3	100				10.11.2021	10,00
987	3	100				10.11.2021	30,00
988	9	200				10.11.2021	4.791,56
989	9	200				10.11.2021	2.084,53
990	9	200				10.11.2021	1.003,45
991	9	200				10.11.2021	2,45
992	9	200				10.11.2021	7.849,22
993	9	200				10.11.2021	102,07
994	9	200				10.11.2021	44,47
995	9	200				10.11.2021	18,27
996	9	200				10.11.2021	424,14
997	9	200				10.11.2021	36,53
998	9	200				10.11.2021	6,30
999	9	200				10.11.2021	3,78
1000	9	200				10.11.2021	14,05
1001	9	100				10.11.2021	260,00
1002	9	100				10.11.2021	148,32
1003	9	100				10.11.2021	80,00
1004	9	200				10.11.2021	66,67
1005	9	100				10.11.2021	260,00
1006	9	200				10.11.2021	100,00
1007	9	200				10.11.2021	169,90
1008	9	200				10.11.2021	111,53
1009	9	200				10.11.2021	38,93
1010	9	200				10.11.2021	128,34
1011	9	200				10.11.2021	88,01
1012	9	200				10.11.2021	78,67
1013	9	200				10.11.2021	57,50
1014	9	100				10.11.2021	547,60
1015	9	100				10.11.2021	556,14
1016	9	100				10.11.2021	60,00
1017	9	100				10.11.2021	50,00
1018	9	200				10.11.2021	708,50
1019	3	100				09.12.2021	854,00
1020	3	100				09.12.2021	1.950,00
1021	4	200				09.12.2021	49.614,00
1022	3	100				09.12.2021	60,00

DOCUMENTO	SUB	PARCO NORD	MILANO	TITOLO	TIPOLOGIA	RESIDUO	FILIALE 07543	DATA RISCOSSIONE	CINISELLO BALSAMO - VIA LIBERTA' 89	IMPORTO	DOCUMENTO
1023	3		100					09.12.2021			30,00
1024	3		100					09.12.2021			1.323,42
1025	3		100					09.12.2021			2.353,63
1026	3		100					09.12.2021			610,00
1027	3		100					09.12.2021			610,00
1028	3		100					09.12.2021			610,00
1029	3		100					09.12.2021			610,00
1030	3		100					09.12.2021			610,00
1031	3		100					09.12.2021			610,00
1032	3		100			2020		09.12.2021			659,60
1033	4		200					09.12.2021			261.300,00
1034	2		101					09.12.2021			124.887,00
1035	4		200					09.12.2021			44.580,00
1036	3		100					09.12.2021			350,00
1037	3		100					09.12.2021			2.600,00
1038	3		100					09.12.2021			1.700,00
1039	3		100					09.12.2021			10,00
1040	3		100					09.12.2021			60,00
1041	9		100					30.11.2021			7.409,56
1042	9		100					30.11.2021			22,27
1043	9		100					30.11.2021			12.619,30
1044	9		100					30.11.2021			369,40
1045	9		100					30.11.2021			51,03
1046	9		100					30.11.2021			58,33
1047	9		200					02.12.2021			116,44
1048	9		200					02.12.2021			12,88
1049	9		200					09.12.2021			1.603,74
1050	9		200					09.12.2021			4.543,06
1051	9		200					09.12.2021			127,60
1052	9		200					09.12.2021			90,20
1053	9		200					09.12.2021			55,00
1054	9		200					09.12.2021			404,10
1055	9		200					09.12.2021			19,01
1056	9		200					09.12.2021			3.554,36
1057	9		200					09.12.2021			629,69
1058	9		200					09.12.2021			1.057,27
1059	9		200					09.12.2021			9,76
1060	9		100					09.12.2021			200,00
1061	9		100					09.12.2021			360,00
1062	9		200					09.12.2021			268,18
1063	9		100					09.12.2021			96,00
1064	9		200					09.12.2021			19,05
1065	9		200					09.12.2021			1.061,17
1066	9		200					09.12.2021			708,17
1067	9		200					09.12.2021			275,00
1068	9		200					09.12.2021			7.235,32

DOCUMENTO	SUB	PARCO NORD	MILANO	TITOLO	TIPOLOGIA	RESIDUO	FILIALE 07543	DATA RISCOSSIONE	CINISELLO BALSAMO - VIA LIBERTA' 89	IMPORTO	DOCUMENTO
1069	9		200				09.12.2021			7.009,62	
1070	9		200				09.12.2021			14.504,89	
1071	9		200				09.12.2021			8.377,56	
1072	9		200				09.12.2021			1,26	
1073	9		200				09.12.2021			1,26	
1074	9		200				09.12.2021			61,15	
1075	9		200				09.12.2021			10,51	
1076	9		200				09.12.2021			9,61	
1077	9		200				09.12.2021			405,67	
1078	9		200				09.12.2021			3,20	
1079	9		200				09.12.2021			7,24	
1080	9		200				09.12.2021			3,27	
1081	9		200				09.12.2021			3,98	
1082	9		200				09.12.2021			616,15	
1083	9		200				09.12.2021			13,56	
1084	9		200				09.12.2021			58,80	
1085	9		200				09.12.2021			69,68	
1086	9		100				09.12.2021			260,00	
1087	9		100				09.12.2021			148,32	
1088	9		200				09.12.2021			17,70	
1089	9		200				09.12.2021			44,89	
1090	9		100				09.12.2021			192,86	
1091	9		200				09.12.2021			216,39	
1092	9		200				09.12.2021			90,00	
1093	9		200				09.12.2021			121,00	
1094	9		200				09.12.2021			33,00	
1095	9		200				09.12.2021			570,90	
1096	9		200				09.12.2021			33,00	
1097	9		200				09.12.2021			180,33	
1098	9		200				09.12.2021			66,00	
1099	9		200				09.12.2021			14,04	
1100	9		200				09.12.2021			719,40	
1101	9		100				09.12.2021			200,00	
1102	9		100				09.12.2021			64,00	
1103	9		200				09.12.2021			65,22	
1104	9		100				09.12.2021			160,00	
1105	9		100				09.12.2021			91,27	
1106	9		100				09.12.2021			600,00	
1107	9		200				09.12.2021			607,41	
1108	9		200				09.12.2021			122,85	
1109	9		200				09.12.2021			100,60	
1110	9		200				09.12.2021			33,00	
1111	9		200				09.12.2021			1.484,43	
1112	9		100				09.12.2021			240,00	
1113	9		200				09.12.2021			3.206,63	
1114	9		200				09.12.2021			91,47	

DOCUMENTO	SUB	PARCO NORD	MILANO	TITOLO	TIPOLOGIA	RESIDUO	FILLIALE 07543	DATA RISCOSSIONE	CINISELLO BALSAMO - VIA LIBERTA' 89	IMPORTO	DOCUMENTO
1115	9		200				09.12.2021			0,07	
1116	9		200				09.12.2021			110,00	
1117	9		200				09.12.2021			274,56	
1118	9		200				09.12.2021			2.091,96	
1119	9		200				09.12.2021			731,06	
1120	9		200				09.12.2021			1.039,68	
1121	9		200				09.12.2021			2.123,40	
1124	9		200				09.12.2021			106,69	
1125	9		100				20.12.2021			13.411,89	
1126	9		100				20.12.2021			44,54	
1127	9		100				20.12.2021			14.082,65	
1128	9		100				20.12.2021			699,44	
1129	9		100				20.12.2021			51,03	
1130	9		100				20.12.2021			19,18	
1131	9		200				20.12.2021			2,23	
1132	9		200				20.12.2021			3,56	
1133	9		100				20.12.2021			260,00	
1134	9		100				20.12.2021			148,33	
1135	9		200				20.12.2021			275,00	
1136	9		200				20.12.2021			9.137,60	
1137	9		200				20.12.2021			105,87	
1138	9		200				20.12.2021			1.093,34	
1139	9		200				20.12.2021			141,83	
1140	9		200				20.12.2021			33,00	
1141	9		200				20.12.2021			96,80	
1142	9		200				20.12.2021			130,37	
1143	9		100				20.12.2021			500,00	
1144	9		200				20.12.2021			493,14	
1145	9		200				20.12.2021			87,00	
1146	9		200				20.12.2021			50,70	
1147	9		200				20.12.2021			1.081,97	
1148	9		200				20.12.2021			70,00	
1149	3		500				23.12.2021			137,63	
1150	2		101				23.12.2021			33.570,00	
1151	3		100				23.12.2021			10,00	
1152	3		100				23.12.2021			10,00	
1153	3		100				23.12.2021			1.085,00	
1154	3		100				23.12.2021			30,00	
1155	3		100				23.12.2021			30,00	
1156	3		100				23.12.2021			10,00	
1157	3		100				23.12.2021			350,00	
1158	3		100				23.12.2021			350,00	
1159	3		100				23.12.2021			10,00	
1160	3		200				23.12.2021			3,00	
1161	3		100		2020		23.12.2021			10.000,00	
1162	3		100				23.12.2021			1.323,42	

DOCUMENTO	SUB	PARCO NORD	MILANO	TITOLO	TIPOLOGIA	RESIDUO	FILLIALE 07543	CINISELLO BALSAMO - VIA LIBERTA' 89
							DATA RISCOSSIONE	IMPORTO
1163	9		200				23.12.2021	869,00
1164	2		101				23.12.2021	1.800,00
1165	4		200		2020		23.12.2021	48.129,19
1166	3		100				23.12.2021	25.000,00
1167	2		101		2020		23.12.2021	3.953,67
1168	2		101		2020		23.12.2021	88.176,95
1169	3		100				23.12.2021	3.800,00
1170	3		100				23.12.2021	6.000,00
1171	3		100				23.12.2021	5.600,00
1172	3		100				23.12.2021	20,00
1173	3		100				23.12.2021	20,00
1174	3		100				23.12.2021	20,00
1175	3		100				23.12.2021	30,00
1176	3		100				23.12.2021	30,00
1177	3		100				23.12.2021	350,00
1178	3		100				23.12.2021	80,00
1179	3		100				23.12.2021	80,00
1180	3		100				23.12.2021	20,00
1181	3		100				23.12.2021	8,00
1182	3		100				23.12.2021	600,00
1183	2		101		2020		23.12.2021	56.377,54
1184	3		100				30.12.2021	685,14
1185	4		200				30.12.2021	6.543,60
1186	2		101				30.12.2021	17.458,00
1187	2		101				30.12.2021	483.600,00
1188	2		101				30.12.2021	83.258,00
1189	3		100				30.12.2021	20.050,00
1190	3		100				30.12.2021	915,00
1191	9		200				30.12.2021	1.036,04
1192	3		500				30.12.2021	0,11
1193	3		100				30.12.2021	20,00
1194	3		100				30.12.2021	750,00
1195	3		100				30.12.2021	10,00
1196	3		100				30.12.2021	80,00
1197	3		100				30.12.2021	80,00
1198	3		100				30.12.2021	50,00
1199	3		100				30.12.2021	350,00
1200	3		100				30.12.2021	50,00
1201	3		100				30.12.2021	3.383,66
1202	3		100				30.12.2021	30,00
1203	3		100				30.12.2021	20,00
1204	3		100				30.12.2021	150,00
1205	3		100				30.12.2021	20,00
1206	3		100				30.12.2021	20,00
1207	3		100				30.12.2021	20,00
1208	3		100				30.12.2021	50,00

CONTO CONSUNTIVO - LISTA REVERSALI AL 31/12/2021

DOCUMENTO	SUB	PARCO NORD	MILANO	RESIDUO	FILIALE 07543	CINISELLO BALSAMO - VIA LIBERTA' 89	DOCUMENTO
TITOLO	TIPOLOGIA				DATA RISCOSSIONE	IMPORTO	
1209	3	100			30.12.2021	150,00	
1210	3	100			30.12.2021	20,00	
1211	3	100			30.12.2021	10,00	
1212	3	200			30.12.2021	3,00	
1213	3	100			30.12.2021	21.692,77	
1214	3	100	2020		30.12.2021	11.067,82	
1215	2	101			30.12.2021	3.569,66	
1216	3	100			30.12.2021	600,00	
1217	2	101			30.12.2021	25.000,00	
1218	2	101			30.12.2021	4.680,00	
1219	3	100			31.12.2021	50,00	
1220	3	100			31.12.2021	10,00	
1221	3	100			31.12.2021	80,00	
1222	3	100			31.12.2021	30,00	
1223	9	200			31.12.2021	26,40	
1224	3	100			31.12.2021	1.950,00	
1225	2	101			31.12.2021	1.800,00	
1226	3	100			31.12.2021	10,00	
1227	3	100			31.12.2021	30,00	
1228	3	100			31.12.2021	10,00	
1229	2	101			31.12.2021	1.200,00	
1230	2	101	2020		31.12.2021	1.200,00	
1231	2	101			31.12.2021	4.611,36	
1232	5	100			31.12.2021	1.323,42	
1233	9	200			31.12.2021	636,00	
1234	3	100			18.01.2022	100,00	

T O T A L E   E N T R A T E

-----  
6.426.855,04



DOCUMENTO	SUB	MISSIONE	NORD	MILANO	PROGRAMMA	TITOLO	RESIDUO	DATA PAGAMENTO	FILIALE 07543	CINISELLO BALSAMO - VIA LIBERTA' 89	IMPORTO	DOCUMENTO
1		05		02		1	2020	22.01.2021			1.626,00	
2		05		02		1	2020	22.01.2021			2.374,00	
3		99		01		7	2020	12.02.2021			1.600,00	
4		99		01		7	2020	15.01.2021			3.775,58	
5		99		01		7	2020	15.01.2021			50.364,27	
6		99		01		7	2020	15.01.2021			708,88	
7		01		10		1	2020	15.01.2021			46,75	
8		09		05		1	2020	25.01.2021			20.235,91	
9		09		05		1	2020	25.01.2021			4.846,77	
10		01		08		2	2020	25.01.2021			2.240,91	
11		01		10		1	2020	25.01.2021			7.076,00	
12		05		02		1	2020	25.01.2021			600,00	
13		05		02		1	2020	25.01.2021			5.000,00	
14		05		02		1	2020	25.01.2021			600,00	
15		05		02		1	2020	25.01.2021			600,00	
16		05		02		1	2020	25.01.2021			600,00	
17		01		11		1	2020	25.01.2021			14.368,77	
18		05		02		1	2020	25.01.2021			500,00	
19		09		05		1	2020	25.01.2021			24,17	
20		05		02		1	2020	25.01.2021			1.925,00	
21		05		02		1	2020	25.01.2021			3.050,00	
22		01		11		1	2020	25.01.2021			3.926,53	
23		05		02		1	2020	25.01.2021			630,00	
24		09		05		1	2020	25.01.2021			1.792,18	
25		09		05		1	2020	25.01.2021			5.455,79	
27		03		01		2	2020	25.01.2021			5.591,80	
28		09		05		1	2020	25.01.2021			61.976,57	
29		09		05		1	2020	25.01.2021			47.946,05	
30		09		05		1	2020	25.01.2021			5.041,97	
31		09		05		2	2020	25.01.2021			38.659,52	
32		09		05		1	2020	25.01.2021			19.039,15	
33		09		05		1	2020	25.01.2021			20.809,02	
34		09		05		1	2020	25.01.2021			62.322,51	
35		09		05		2	2020	25.01.2021			9.870,55	
36		09		05		1	2020	25.01.2021			19.741,10	
37		09		05		1	2020	25.01.2021			50.297,54	
38		09		05		2	2020	25.01.2021			22.401,91	
39		09		05		1	2020	25.01.2021			34.328,84	
40		09		05		1	2020	25.01.2021			35.148,15	
41		09		05		1	2020	25.01.2021			8.124,20	
42		09		05		1	2020	25.01.2021			14.998,55	
43		09		05		2	2020	25.01.2021			29.082,42	
44		09		05		1	2020	25.01.2021			30.467,12	
45		09		05		1	2020	25.01.2021			1.651,18	
46		09		05		1	2020	25.01.2021			3.761,06	
47		09		05		1	2020	25.01.2021			6.009,97	

DOCUMENTO	SUB	MISSIONE	NORD	MILANO	PROGRAMMA	TITOLO	RESIDUO	DATA PAGAMENTO	FILIALE 07543	CINISELLO BALSAMO - VIA LIBERTA' 89	IMPORTO	DOCUMENTO
48	09	05			2	2020		25.01.2021			24.698,63	
49	09	05			1	2020		25.01.2021			3.147,22	
50	05	02			1	2020		25.01.2021			1.500,00	
51	01	08			2	2020		25.01.2021			2.309,46	
52	01	11			1	2020		25.01.2021			20.103,23	
53	01	11			1	2020		25.01.2021			14,04	
54	09	05			2	2020		25.01.2021			9.160,31	
55	09	05			2	2020		25.01.2021			2.425,50	
56	09	05			2	2020		25.01.2021			5.282,97	
57	19	01			1	2020		25.01.2021			1.160,00	
58	05	02			1	2020		25.01.2021			600,00	
59	01	11			1	2020		26.01.2021			651,48	
60	01	11			1	2020		25.01.2021			2.961,29	
61	05	02			1	2020		25.01.2021			2.488,80	
63	09	05			1	2020		25.01.2021			4.636,00	
64	01	08			2	2020		25.01.2021			1.464,00	
65	01	08			1	2020		25.01.2021			3.165,90	
66	09	05			1	2020		25.01.2021			13.301,55	
67	05	02			1	2020		25.01.2021			1.400,00	
68	05	02			1	2020		25.01.2021			1.400,00	
69	05	02			1	2020		25.01.2021			1.200,00	
70	05	02			1	2020		25.01.2021			1.900,00	
71	05	02			1	2020		25.01.2021			1.900,00	
72	05	02			1	2020		25.01.2021			1.400,00	
73	05	02			1	2020		25.01.2021			1.200,00	
74	05	02			1	2020		25.01.2021			2.700,00	
75	05	02			1	2020		25.01.2021			1.400,00	
76	05	02			1	2020		25.01.2021			1.200,00	
77	05	02			1	2020		25.01.2021			2.500,00	
78	05	02			1	2020		25.01.2021			2.177,70	
79	01	11			1	2020		25.01.2021			488,00	
80	01	02			1	2020		25.01.2021			488,00	
81	01	11			1	2020		25.01.2021			696,07	
83	01	03			1	2020		25.01.2021			5.864,30	
84	01	11			1	2020		25.01.2021			3.958,66	
85	05	02			1	2020		25.01.2021			2.420,00	
86	05	02			1	2020		25.01.2021			200,00	
87	09	05			1	2020		25.01.2021			1.317,10	
88	01	10			1	2020		25.01.2021			100,00	
89	09	02			2	2020		25.01.2021			10.701,34	
90	09	02			2	2020		25.01.2021			5.436,82	
91	05	02			1	2020		25.01.2021			2.750,00	
92	05	02			1	2020		25.01.2021			1.000,00	
93	05	02			1	2020		25.01.2021			1.000,00	
94	01	11			1	2020		25.01.2021			2.206,17	
95	01	11			1	2020		25.01.2021			1.575,00	

DOCUMENTO	SUB	MISSIONE	NORD	MILANO	PROGRAMMA	TITOLO	RESIDUO	DATA PAGAMENTO	FILIALE 07543	CINISELLO BALSAMO - VIA LIBERTA' 89	IMPORTO	DOCUMENTO
96		09	02			2	2020	25.01.2021			1.050,00	
97		05	02			1	2020	25.01.2021			1.145,00	
98		01	09			1	2020	25.01.2021			1.633,27	
99		09	05			1	2020	25.01.2021			7.358,81	
100		05	02			1	2020	25.01.2021			1.830,06	
101		01	01			1	2020	25.01.2021			3.169,94	
102		01	11			1		03.02.2021			6.509,00	
103		01	11			1		03.02.2021			14.600,00	
104		01	11			1		03.02.2021			1.450,00	
105		01	11			1		03.02.2021			7.841,79	
106		01	11			1		03.02.2021			1.135,00	
107		01	11			1		03.02.2021			2.700,00	
108		01	11			1		03.02.2021			2.500,00	
109		99	01			7	2020	25.01.2021			524,49	
110		05	02			1	2020	25.01.2021			450,00	
111		05	02			1	2020	25.01.2021			32,55	
112		05	02			1	2020	25.01.2021			2.145,15	
113		05	02			1	2020	25.01.2021			8.800,00	
114		01	03			1	2020	26.01.2021			4,00	
115		01	03			1	2020	26.01.2021			1.148,00	
116		01	03			1	2020	26.01.2021			0,80	
117		99	01			7	2020	27.01.2021			220,00	
118		01	01			1		10.02.2021			2.544,33	
119		01	10			1		10.02.2021			2.461,52	
120		01	10			1		10.02.2021			49.814,22	
121		01	10			1		10.02.2021			127,17	
122		01	10			1	2020	10.02.2021			6.217,31	
123		01	10			1		10.02.2021			8.105,27	
124		01	10			1		10.02.2021			1.210,45	
125		01	10			1	2020	10.02.2021			32,50	
126		01	10			1	2020	10.02.2021			1.527,00	
127		01	10			1	2020	10.02.2021			11.173,37	
128		01	10			1	2020	10.02.2021			2.863,52	
129		01	10			1		10.02.2021			2.863,52	
130		01	10			1		10.02.2021			1.523,30	
131		01	10			1		10.02.2021			6.726,98	
132		01	01			1		10.02.2021			2.032,38	
133		01	10			1	2020	10.02.2021			18,00	
134		01	10			1		10.02.2021			6,00	
135		01	01			1		15.02.2021			625,57	
136		01	10			1		15.02.2021			1.760,73	
137		01	10			1		15.02.2021			14.916,92	
138		01	10			1	2020	15.02.2021			2.659,26	
139		01	10			1		15.02.2021			1.633,76	
140		99	01			7		15.02.2021			8.747,90	
141		01	01			1		15.02.2021			90,65	

DOCUMENTO	SUB	MISSIONE	NORD	MILANO	PROGRAMMA	TITOLO	RESIDUO	DATA PAGAMENTO	FILIALE 07543	CINISELLO BALSAMO	VIA LIBERTA' 89	IMPORTO	DOCUMENTO
142	01	10				1		15.02.2021				361,03	
143	01	10				1		15.02.2021				1.875,49	
144	01	10				1		15.02.2021				334,98	
145	99	01				7		15.02.2021				1.066,09	
146	99	01				7		15.02.2021				339,34	
147	01	10				1		15.02.2021				42,31	
148	01	10				1		15.02.2021				119,13	
149	01	10				1		15.02.2021				110,56	
150	99	01				7	2020	27.01.2021				1.998,00	
151	99	01				7		03.02.2021				27,34	
152	99	01				7		03.02.2021				37,09	
153	05	02				1	2020	28.01.2021				1.952,00	
154	03	01				1	2020	03.02.2021				500,00	
156	01	10				1	2020	15.02.2021				1.479,66	
157	01	10				1	2020	15.02.2021				205,01	
158	05	02				1	2020	11.02.2021				300,00	
159	05	02				1	2020	11.02.2021				300,00	
160	01	09				1	2020	11.02.2021				2.500,00	
161	09	05				1	2020	11.02.2021				3.536,04	
163	99	01				7		15.02.2021				2,23	
164	99	01				7		15.02.2021				365,75	
165	99	01				7		15.02.2021				19.628,56	
166	99	01				7		15.02.2021				1.328,00	
167	01	01				1		15.02.2021				172,73	
168	01	01				1		15.02.2021				223,42	
169	01	10				1		15.02.2021				5.790,85	
170	01	10				1	2020	15.02.2021				870,87	
171	01	10				1	2020	15.02.2021				485,19	
172	01	10				1	2020	15.02.2021				672,25	
173	99	01				7		15.02.2021				127.030,60	
174	01	11				1	2020	11.02.2021				601,30	
175	01	11				1	2020	11.02.2021				2.733,18	
176	99	01				7		12.02.2021				1.600,00	
177	01	10				1		15.02.2021				1,16	
178	01	10				1		15.02.2021				149,01	
179	01	10				1		15.02.2021				360,59	
180	01	10				1		15.02.2021				11.808,61	
181	01	08				1	2020	24.02.2021				626,32	
182	01	08				1	2020	24.02.2021				1.236,25	
183	01	08				1		24.02.2021				404,94	
184	01	08				1		24.02.2021				1.875,75	
185	09	05				1	2020	17.02.2021				22.145,72	
186	99	01				7	2020	17.02.2021				253,76	
187	99	01				7	2020	17.02.2021				253,76	
188	01	11				1	2020	17.02.2021				1.522,56	
189	09	05				1	2020	17.02.2021				7.648,36	

DOCUMENTO	SUB	PARCO NORD MILANO	MISSIONE	PROGRAMMA	TITOLO	RESIDUO	DATA PAGAMENTO	FILIALE 07543	CINISELLO BALSAMO - VIA LIBERTA' 89	IMPORTO	DOCUMENTO
190	09	05	1	1	2020	17.02.2021				801,10	
191	01	10	1	1	2020	17.02.2021				2.196,00	
192	01	11	1	1	2020	17.02.2021				3.927,14	
193	01	11	1	1	2020	17.02.2021				6.248,52	
194	01	11	1	1	2020	17.02.2021				2.537,60	
195	09	05	1	1	2020	17.02.2021				20.416,60	
196	01	11	1	1	2020	17.02.2021				25.302,13	
197	01	10	1	1	2020	17.02.2021				2.859,88	
198	09	05	1	1	2020	17.02.2021				3.622,68	
199	05	02	1	1	2020	19.02.2021				650,00	
200	01	08	1	1	2020	17.02.2021				890,55	
201	01	08	1	1	2020	17.02.2021				15,30	
202	09	05	1	1	2020	17.02.2021				132,43	
203	05	02	1	1	2020	17.02.2021				1.061,40	
204	01	11	1	1	2020	17.02.2021				1.200,00	
205	01	11	1	1	2020	17.02.2021				360,00	
206	09	05	1	1	2020	17.02.2021				2.745,00	
207	09	05	1	1	2020	17.02.2021				2.518,00	
208	09	05	1	1	2020	17.02.2021				412,00	
209	01	08	2	2	2020	17.02.2021				6.930,65	
210	09	05	1	1	2020	17.02.2021				10.909,92	
211	01	06	1	1	2020	17.02.2021				146,22	
212	01	03	1	1	2020	17.02.2021				3,00	
213	09	05	2	2	2020	17.02.2021				120,00	
214	09	05	1	1	2020	17.02.2021				19.147,80	
215	09	05	1	1	2020	17.02.2021				1.525,00	
216	09	05	1	1	2020	17.02.2021				6.394,63	
217	09	05	1	1	2020	17.02.2021				4.102,18	
218	09	05	1	1	2020	17.02.2021				6.026,80	
219	09	02	2	2	2020	17.02.2021				24.764,84	
220	09	02	2	2	2020	17.02.2021				24.876,05	
221	09	05	2	2	2020	17.02.2021				5.779,75	
222	09	05	1	1	2020	17.02.2021				5.709,65	
223	09	05	1	1	2020	17.02.2021				437,94	
224	09	05	1	1	2020	17.02.2021				2.250,03	
225	09	05	2	2	2020	17.02.2021				12,00	
226	09	02	2	2	2020	17.02.2021				1.525,00	
227	09	05	1	1	2020	17.02.2021				927,20	
228	09	05	1	1	2020	17.02.2021				1.525,00	
229	01	01	1	1	2020	01.03.2021				2.032,38	
230	01	01	1	1	2020	01.03.2021				2.544,33	
231	01	10	1	1	2020	01.03.2021				2.461,52	
232	01	10	1	1	2020	01.03.2021				49.907,29	
233	01	10	1	1	2020	01.03.2021				245,56	
234	01	10	1	1	2020	01.03.2021				8.105,27	
235	01	10	1	1	2020	01.03.2021				1.210,45	

DOCUMENTO	SUB	PARCO NORD	MILANO	MISSIONE	PROGRAMMA	TITOLO	RESIDUO	DATA PAGAMENTO	FILIALE 07543	CINISELLO BALSAMO - VIA LIBERTA' 89	IMPORTO	DOCUMENTO
236	01	10	1					01.03.2021				12,50
237	01	10	1					01.03.2021				526,50
238	01	10	1					01.03.2021				6.726,98
239	01	10	1					01.03.2021				24,00
240	01	01	1					15.03.2021				625,57
241	01	10	1					15.03.2021				14.721,75
242	01	10	1					15.03.2021				1.633,69
243	99	01	7					15.03.2021				6.342,25
244	01	10	1					15.03.2021				90,65
245	01	10	1					15.03.2021				1.879,47
246	01	10	1					15.03.2021				334,98
247	99	01	7					15.03.2021				946,13
248	99	01	7					15.03.2021				249,74
249	99	01	7					24.02.2021				27,34
250	99	01	7					24.02.2021				37,09
251	01	01	1					15.03.2021				42,31
252	01	10	1					15.03.2021				110,69
253	01	03	1					02.03.2021				289,00
254	01	10	1					01.03.2021				5,65
255	01	10	1					01.03.2021				11,44
256	09	02	2					01.03.2021				71,34
257	09	02	2					01.03.2021				200,00
258	01	11	1				2020	10.03.2021				80,00
259	99	01	7					10.03.2021				2.137,60
260	99	01	7					15.03.2021				2,23
261	99	01	7					15.03.2021				365,75
262	99	01	7					15.03.2021				10.667,31
263	99	01	7					15.03.2021				1.690,00
264	01	10	1					15.03.2021				5.678,91
265	99	01	7					15.03.2021				38.500,92
266	01	01	1					15.03.2021				223,42
267	01	01	1					15.03.2021				172,73
268	03	01	1				2020	10.03.2021				2,00
269	09	05	1				2020	16.03.2021				610,88
270	09	05	1					16.03.2021				750,30
271	09	05	1					16.03.2021				561,20
272	05	02	1				2020	16.03.2021				187,00
273	01	08	1					16.03.2021				2.240,91
274	01	08	1				2020	16.03.2021				2.074,00
275	01	08	1				2020	16.03.2021				610,00
276	01	08	1					16.03.2021				854,00
277	01	08	2					16.03.2021				666,00
278	99	01	7					16.03.2021				229,36
279	99	01	7					16.03.2021				253,76
280	09	05	1					16.03.2021				2.537,60
281	09	02	2					16.03.2021				2.513,01

DOCUMENTO	SUB	PARCO NORD MILANO MISSIONE PROGRAMMA	TITOLO	RESIDUO	FILIALE 07543 DATA PAGAMENTO	CINISELLO BALSAMO - VIA LIBERTA' 89 IMPORTO	DOCUMENTO
282	09	02	2		16.03.2021		2.054,67
283	09	02	2		16.03.2021		4.567,68
284	09	05	1	2020	16.03.2021		640,09
285	09	05	1	2020	16.03.2021		6.229,25
286	01	11	1	2020	16.03.2021		1.905,75
287	01	11	1		16.03.2021		5.782,65
288	09	05	1	2020	16.03.2021		44.003,72
289	01	10	1	2020	16.03.2021		1.940,12
290	01	10	1		16.03.2021		544,69
291	09	05	1	2020	16.03.2021		2.719,20
292	01	08	1		16.03.2021		3.165,90
293	01	08	1	2020	16.03.2021		793,00
294	09	05	1	2020	16.03.2021		13.966,63
295	99	01	7		16.03.2021		366,00
296	99	01	7		16.03.2021		374,00
297	09	05	1	2020	16.03.2021		393,82
298	09	05	1		16.03.2021		283,39
299	09	05	1	2020	16.03.2021		186,37
300	01	11	1	2020	16.03.2021		77,85
301	01	10	1		16.03.2021		480,00
302	09	05	1		24.03.2021		60,86
303	09	05	1		24.03.2021		90,02
304	09	05	1		24.03.2021		24,53
305	09	05	1		24.03.2021		217,31
306	09	05	1		24.03.2021		80,90
307	09	05	1		24.03.2021		153,62
308	09	05	1		24.03.2021		367,04
309	09	05	1		24.03.2021		168,21
310	09	05	1		24.03.2021		3.250,96
311	09	05	1		24.03.2021		149,11
312	09	05	1		24.03.2021		80,91
313	01	08	2		16.03.2021		6.392,00
314	01	08	1		16.03.2021		440,00
315	01	06	1	2020	16.03.2021		207,40
316	01	11	1	2020	16.03.2021		536,80
317	01	06	1	2020	16.03.2021		255,26
318	01	03	1	2020	16.03.2021		97,30
319	09	05	1	2020	16.03.2021		7.617,03
320	01	08	1	2020	16.03.2021		8.659,32
321	01	11	1	2020	16.03.2021		1.198,70
322	01	11	1		16.03.2021		2.786,36
323	01	11	1	2020	16.03.2021		3.188,79
324	01	10	1	2020	16.03.2021		500,00
325	09	05	1		16.03.2021		7.021,62
326	09	05	1	2020	16.03.2021		8.200,96
327	09	05	2	2020	16.03.2021		15.937,40

DOCUMENTO	SUB	PARCO NORD	MILANO	TITOLO	RESIDUO	FILIALE 07543	CINISELLO BALSAMO - VIA LIBERTA' 89
DOCUMENTO	SUB	MISSIONE	PROGRAMMA	TITOLO	RESIDUO	DATA PAGAMENTO	IMPORTO
328	01	08		2		16.03.2021	497,69
329	01	11		1	2020	16.03.2021	591,63
330	05	02		1	2020	16.03.2021	821,06
331	05	02		1	2020	23.03.2021	1.300,00
332	09	02		2		19.03.2021	1.000,00
333	09	05		1		19.03.2021	300,00
334	01	09		1		19.03.2021	1.137,30
335	01	09		1		19.03.2021	157,26
336	99	01		7		19.03.2021	366,00
337	99	01		7		19.03.2021	366,00
338	99	01		7		19.03.2021	366,00
339	99	01		7		19.03.2021	331,71
340	99	01		7		19.03.2021	395,14
341	99	01		7		19.03.2021	122,00
342	01	01		1		29.03.2021	2.032,38
343	01	01		1		29.03.2021	2.544,33
344	01	10		1		29.03.2021	50.280,86
345	01	10		1		29.03.2021	18.387,27
346	01	10		1		29.03.2021	5.347,61
347	01	10		1		29.03.2021	322,89
348	01	10		1		29.03.2021	265,00
349	01	10		1		29.03.2021	1.617,50
350	01	10		1		29.03.2021	126.273,64
351	01	10		1		29.03.2021	6.003,00
352	01	10		1		29.03.2021	21.192,50
353	01	10		1		29.03.2021	25,50
354	09	02		2		19.03.2021	10.123,14
355	09	02		2		19.03.2021	37.784,75
356	01	11		1		19.03.2021	500,00
357	01	10		1		29.03.2021	6.726,98
358	01	10		1		29.03.2021	225,71
359	01	10		1		29.03.2021	8.161,86
360	01	10		1		29.03.2021	1.210,45
361	01	10		1		29.03.2021	571,00
362	01	10		1		29.03.2021	20,00
363	01	10		1		29.03.2021	2.461,52
364	01	01		1		15.04.2021	625,57
365	09	05		1		24.03.2021	14,89
366	09	05		1		24.03.2021	8,09
367	09	05		1		24.03.2021	325,04
368	09	05		1		24.03.2021	16,79
369	09	05		1		24.03.2021	46,96
370	09	05		1		24.03.2021	15,38
371	09	05		1		24.03.2021	8,10
372	09	05		1		24.03.2021	21,69
373	09	05		1		24.03.2021	2,47



DOCUMENTO	SUB	PARCO NORD MILANO MISSIONE PROGRAMMA	TITOLO	RESIDUO	FILIALE 07543 DATA PAGAMENTO	CINISELLO BALSAMO - VIA LIBERTA' 89 IMPORTO	DOCUMENTO
374	09	05	1		24.03.2021		8,98
375	09	05	1		24.03.2021		3,14
376	01	10	1		15.04.2021		5.043,82
377	01	10	1		15.04.2021		14.833,15
378	01	10	1		15.04.2021		1.633,69
379	99	01	7		15.04.2021		23.344,86
380	01	10	1		15.04.2021		37.655,66
381	01	01	1		15.04.2021		90,65
382	01	10	1		15.04.2021		1.891,86
383	01	10	1		15.04.2021		334,98
384	99	01	7		15.04.2021		954,73
385	01	01	1		15.04.2021		42,31
386	01	10	1		15.04.2021		110,51
387	01	10	1		15.04.2021		341,18
389	99	01	7		15.04.2021		879,24
390	99	01	7		24.03.2021		27,34
391	99	01	7		24.03.2021		37,09
392	99	01	7		15.04.2021		2,23
393	99	01	7		15.04.2021		369,36
394	99	01	7		15.04.2021		78.443,34
395	99	01	7		15.04.2021		635,00
396	01	01	1		15.04.2021		172,73
397	01	01	1		15.04.2021		223,42
398	01	10	1		15.04.2021		12.511,62
399	01	10	1		15.04.2021		1.801,36
400	01	10	1		16.04.2021		5.670,02
401	99	01	7		15.04.2021		39.746,46
402	01	01	1		28.04.2021		2.032,38
403	01	01	1		28.04.2021		2.544,33
404	01	10	1		28.04.2021		2.461,52
405	01	10	1		28.04.2021		48.361,25
406	01	10	1		28.04.2021		192,39
407	01	10	1		28.04.2021		7.875,76
408	01	10	1		28.04.2021		1.174,87
409	01	10	1		28.04.2021		597,50
410	01	10	1		28.04.2021		22,50
411	01	10	1		28.04.2021		6.726,98
412	01	01	1		14.05.2021		625,57
413	01	10	1		14.05.2021		14.301,66
414	01	10	1		14.05.2021		1.633,69
415	99	01	7		14.05.2021		6.180,10
416	01	01	1		14.05.2021		90,65
417	01	10	1		14.05.2021		1.829,07
418	01	10	1		14.05.2021		334,98
419	99	01	7		14.05.2021		911,13
420	99	01	7		14.05.2021		243,47

DOCUMENTO	SUB	MISSIONE	NORD	MILANO	PROGRAMMA	TITOLO	RESIDUO	DATA PAGAMENTO	FILIALE 07543	CINISELLO BALSAMO - VIA LIBERTA' 89	IMPORTO	DOCUMENTO
421	01	01				1		14.05.2021				42,31
422	01	10				1		14.05.2021				110,69
423	99	01				7		22.04.2021				27,34
424	99	01				7		22.04.2021				37,09
425	99	01				7		28.04.2021				331,70
426	99	01				7	2020	28.04.2021				414,28
427	09	05				1	2020	28.04.2021				9.383,14
428	99	01				7		28.04.2021				82,96
429	09	05				1	2020	28.04.2021				1.938,16
430	09	05				1		28.04.2021				2.665,80
431	09	05				1		28.04.2021				11.051,14
433	05	02				1	2020	28.04.2021				2.745,00
434	09	05				1	2020	28.04.2021				70.832,19
435	09	05				2		19.05.2021				4.195,97
436	01	11				1		28.04.2021				414,80
437	09	05				1	2020	28.04.2021				2.030,08
438	09	05				1	2020	28.04.2021				710,58
439	01	11				1		28.04.2021				3.927,14
440	09	05				1		28.04.2021				1.300,00
441	01	10				1	2020	28.04.2021				1.560,00
442	01	08				1	2020	28.04.2021				424,00
443	01	08				2	2020	28.04.2021				466,00
444	01	08				1	2020	28.04.2021				301,95
445	01	08				1		28.04.2021				1.855,00
446	01	08				2		28.04.2021				183,00
447	99	01				7		28.04.2021				366,00
448	01	10				1	2020	28.04.2021				50,00
449	09	05				1		28.04.2021				486,92
450	99	01				7		28.04.2021				395,14
451	01	08				1	2020	28.04.2021				772,26
452	01	08				1	2020	28.04.2021				664,70
453	09	05				1		28.04.2021				2.902,36
454	09	05				1	2020	28.04.2021				788,45
455	09	05				1		28.04.2021				1.538,65
456	09	05				1	2020	28.04.2021				530,58
457	09	05				1		28.04.2021				573,40
458	99	01				7		28.04.2021				122,00
459	99	01				7	2020	28.04.2021				122,00
460	99	01				7		28.04.2021				488,00
461	99	01				7		28.04.2021				488,00
462	09	05				1	2020	28.04.2021				1.105,61
463	01	11				1		28.04.2021				2.942,92
464	09	05				2	2020	28.04.2021				14.630,74
465	09	05				1		28.04.2021				1.054,49
466	09	05				1	2020	28.04.2021				9.799,04
467	09	05				1	2020	28.04.2021				15.263,42

DOCUMENTO	SUB	MISSIONE	NORD	MILANO	PROGRAMMA	TITOLO	RESIDUO	DATA PAGAMENTO	FILIALE 07543	CINISELLO BALSAMO	VIA LIBERTA' 89	IMPORTO	DOCUMENTO
468	01	08				2		28.04.2021				2.616,90	
469	09	05				1		04.05.2021				44,56	
470	09	05				1		28.04.2021				4,44	
471	09	05				1		04.05.2021				169,95	
472	09	05				1		28.04.2021				17,05	
473	09	05				1		04.05.2021				64,55	
474	09	05				1		28.04.2021				6,45	
475	09	05				1		28.04.2021				3,00	
476	01	08				1		19.05.2021				1.005,16	
477	01	08				1		19.05.2021				3.172,00	
479	01	03				1		28.04.2021				184,50	
480	05	02				1		10.05.2021				158,00	
481	01	03				1		10.05.2021				740,00	
482	19	01				1		10.05.2021				888,50	
483	01	02				1		10.05.2021				196,00	
484	01	11				1		10.05.2021				37.317,21	
485	99	01				7		14.05.2021				10.537,19	
486	99	01				7		14.05.2021				369,36	
487	99	01				7		14.05.2021				260,00	
488	01	10				1		14.05.2021				2,23	
489	01	01				1		14.05.2021				172,73	
490	01	01				1		14.05.2021				223,42	
491	01	10				1		14.05.2021				5.365,92	
492	99	01				7		14.05.2021				39.901,09	
493	01	10				1		24.05.2021				6.670,81	
494	01	11				1		24.05.2021				175,00	
495	01	11				1		19.05.2021				525,00	
496	09	02				2		26.05.2021				937,29	
497	09	05				1	2020	26.05.2021				17.674,03	
498	05	02				1	2020	26.05.2021				6.971,43	
499	01	08				1	2020	26.05.2021				81,33	
500	05	02				1	2020	26.05.2021				3.600,00	
501	01	11				1	2020	26.05.2021				1.800,00	
502	99	01				7		26.05.2021				229,36	
503	09	05				1	2020	26.05.2021				674,40	
504	09	05				2	2020	26.05.2021				10.000,00	
505	09	05				1	2020	26.05.2021				5.000,00	
506	09	05				1	2020	26.05.2021				15.254,30	
507	09	05				1	2020	26.05.2021				6.243,07	
508	05	02				1		26.05.2021				100,00	
509	09	05				1		26.05.2021				1.778,17	
510	01	11				1		26.05.2021				87,50	
511	09	05				1		26.05.2021				55,37	
512	09	05				1		26.05.2021				121,29	
513	01	10				1		26.05.2021				2.196,00	
514	01	11				1		26.05.2021				1.189,50	

DOCUMENTO	SUB	PARCO NORD MILANO	MISSIONE	PROGRAMMA	TITOLO	RESIDUO	FILIALE 07543	CINISELLO BALSAMO - VIA LIBERTA' 89
							DATA PAGAMENTO	IMPORTO
515	01	02			1		26.05.2021	2.184,00
516	01	10			1		26.05.2021	249,00
517	01	11			1		26.05.2021	6.248,52
518	09	05			1		26.05.2021	924,69
519	09	05			1	2020	26.05.2021	5.071,77
520	09	05			2		26.05.2021	101.351,07
521	01	11			1		26.05.2021	10.000,00
522	01	10			1		26.05.2021	2.920,15
523	05	02			1	2020	26.05.2021	50,00
524	09	05			1		26.05.2021	1.250,00
525	05	02			1		26.05.2021	9.760,00
526	01	11			1		26.05.2021	87,50
527	09	05			1		26.05.2021	1.499,99
528	01	08			2		26.05.2021	183,00
529	01	08			1		26.05.2021	854,00
530	09	05			1	2020	26.05.2021	13.940,69
531	09	05			1		26.05.2021	12.153,11
532	09	05			1		26.05.2021	4.385,60
533	09	05			1		26.05.2021	27.167,13
534	09	05			1		26.05.2021	549,00
535	05	02			1		26.05.2021	2.000,00
536	01	11			1		26.05.2021	77,85
537	09	05			1		26.05.2021	292,85
538	01	02			1		26.05.2021	488,00
539	01	10			1		26.05.2021	280,11
540	09	05			1	2020	26.05.2021	7.237,65
541	09	05			1		26.05.2021	1.134,60
542	05	02			1		26.05.2021	2.000,00
543	05	02			1		26.05.2021	2.000,00
544	01	06			1		26.05.2021	359,29
545	05	02			1	2020	26.05.2021	420,29
546	09	05			1		26.05.2021	4.073,13
547	09	05			1	2020	26.05.2021	685,40
548	01	08			1		26.05.2021	3.891,80
549	09	05			1		31.05.2021	479,12
550	99	01			7		26.05.2021	122,00
551	99	01			7		26.05.2021	122,00
552	01	08			1	2020	26.05.2021	7.355,96
553	01	08			2	2020	26.05.2021	1.014,08
554	01	08			1		26.05.2021	14,46
555	01	11			1		26.05.2021	2.707,59
556	09	02			2	2020	26.05.2021	31.081,60
557	09	02			2		26.05.2021	2.524,01
558	09	02			2		26.05.2021	32.089,14
559	09	02			2		26.05.2021	1.267,18
560	09	02			2		26.05.2021	2.368,30

DOCUMENTO	SUB	PARCO	NORD	MILANO	TITOLO	RESIDUO	FILIALE 07543	CINISELLO BALSAMO - VIA LIBERTA' 89
		MISSIONE		PROGRAMMA			DATA PAGAMENTO	IMPORTO
561	01	08			1		26.05.2021	865,59
562	01	09			1		26.05.2021	3.266,55
563	09	05			1		26.05.2021	2.604,72
564	09	05			1		26.05.2021	3.034,97
565	01	08			2		26.05.2021	1.277,34
566	01	11			1		26.05.2021	591,63
567	09	05			1		26.05.2021	47,88
568	01	01			1		28.05.2021	2.032,38
569	01	01			1		28.05.2021	2.544,33
570	01	10			1		28.05.2021	2.461,52
571	01	10			1		28.05.2021	49.052,50
572	01	10			1		28.05.2021	233,93
573	01	10			1		28.05.2021	7.986,05
574	01	10			1		28.05.2021	1.174,87
575	01	10			1		28.05.2021	625,00
576	01	10			1		28.05.2021	22,50
577	01	10			1		28.05.2021	6.726,98
578	01	01			1		15.06.2021	625,57
579	01	10			1		15.06.2021	14.511,39
580	01	10			1		15.06.2021	1.633,69
581	99	01			7		15.06.2021	6.194,27
582	01	01			1		15.06.2021	90,65
583	01	10			1		15.06.2021	1.853,08
584	01	10			1		15.06.2021	334,98
585	99	01			7		15.06.2021	927,79
586	99	01			7		15.06.2021	246,63
587	01	01			1		15.06.2021	42,31
588	01	10			1		15.06.2021	110,69
589	99	01			7		26.05.2021	27,34
590	99	01			7		26.05.2021	37,09
591	01	03			1		04.06.2021	11.046,14
592	09	05			1		04.06.2021	7.951,86
593	99	01			7		03.06.2021	191,43
594	09	02			2	2020	09.06.2021	1.419,50
595	09	02			2	2020	09.06.2021	157,50
596	09	02			2		09.06.2021	1.052,00
597	09	02			2		09.06.2021	1.052,00
598	99	01			7		15.06.2021	10.427,14
599	99	01			7		15.06.2021	369,36
600	01	10			1		15.06.2021	2,23
601	99	01			7		15.06.2021	3.295,36
602	01	01			1		15.06.2021	172,73
603	01	01			1		15.06.2021	223,42
604	01	10			1		15.06.2021	5.973,76
605	99	01			7		21.06.2021	60.626,46
606	01	11			1		24.06.2021	2.770,92

CONTO CONSUNTIVO - LISTA MANDATI AL 31/12/2021

DOCUMENTO	SUB	MISSIONE	NORD	MILANO	PROGRAMMA	TITOLO	RESIDUO	DATA PAGAMENTO	FILIALE 07543	CINISELLO BALSAMO - VIA LIBERTA' 89	IMPORTO	DOCUMENTO
607	01	11				1		24.06.2021				609,60
608	01	11				1		24.06.2021				16.774,14
609	01	11				1		24.06.2021				3.690,31
610	01	11				1	2020	24.06.2021				1.384,21
611	01	11				1	2020	24.06.2021				304,53
612	01	11				1	2020	24.06.2021				2.632,66
613	01	11				1	2020	24.06.2021				5.304,44
614	01	11				1		24.06.2021				1.746,16
615	01	01				1		28.06.2021				2.032,38
616	01	01				1		28.06.2021				2.544,33
617	01	10				1		28.06.2021				2.461,52
618	01	10				1		28.06.2021				49.116,72
619	01	10				1		28.06.2021				452,16
620	01	10				1		28.06.2021				7.609,17
621	01	10				1		28.06.2021				1.195,60
622	01	10				1		28.06.2021				555,00
623	01	10				1		28.06.2021				32,50
624	01	10				1		28.06.2021				6.726,98
625	01	11				1		21.06.2021				394,50
626	01	01				1		15.07.2021				625,57
627	01	10				1		15.07.2021				14.494,18
628	01	10				1		15.07.2021				1.633,69
629	99	01				7		15.07.2021				6.255,24
630	01	01				1		15.07.2021				90,65
631	01	10				1		15.07.2021				1.896,03
632	01	10				1		15.07.2021				334,98
633	99	01				7		15.07.2021				870,85
634	99	01				7		15.07.2021				246,36
635	01	01				1		15.07.2021				42,31
636	01	10				1		15.07.2021				110,69
637	99	01				7		22.06.2021				27,34
638	99	01				7		22.06.2021				37,09
639	09	05				1	2020	24.06.2021				3.497,92
640	01	08				1		24.06.2021				1.586,00
641	09	05				1	2020	24.06.2021				40.600,69
642	09	05				1	2020	24.06.2021				28.424,17
643	09	05				1		24.06.2021				7.823,39
644	05	02				1	2020	24.06.2021				599,96
645	09	05				1		24.06.2021				427,00
646	01	11				1		24.06.2021				3.927,14
647	01	11				1		24.06.2021				2.537,60
648	09	02				2	2020	24.06.2021				228,14
649	05	02				1		24.06.2021				9.760,00
650	01	08				2	2020	24.06.2021				3.600,00
651	01	08				1	2020	24.06.2021				3.522,75
652	01	08				1		24.06.2021				3.165,90

DOCUMENTO	SUB	PARCO NORD	MILANO	MISSIONE	PROGRAMMA	TITOLO	RESIDUO	DATA PAGAMENTO	FILIALE 07543	CINISELLO BALSAMO - VIA LIBERTA' 89	IMPORTO	DOCUMENTO
653	01	08				2		24.06.2021				183,00
654	99	01				7		24.06.2021				366,00
655	05	02				1		24.06.2021				4.819,00
656	01	08				2		24.06.2021				245,66
657	09	05				1		24.06.2021				508,36
658	09	05				1		24.06.2021				3.146,66
659	01	11				1		24.06.2021				1.499,69
660	09	05				2	2020	24.06.2021				3.078,12
661	09	05				1		24.06.2021				4.488,12
662	09	05				1		24.06.2021				3.566,08
663	09	05				1		24.06.2021				5.263,08
664	01	11				1		14.07.2021				352,00
665	99	01				7		09.07.2021				3.800,00
667	01	11				1		01.07.2021				114.956,40
668	01	10				1		15.07.2021				2,23
669	99	01				7		15.07.2021				11.477,13
670	99	01				7		15.07.2021				369,36
671	99	01				7		15.07.2021				400,00
672	01	01				1		15.07.2021				172,73
673	01	01				1		15.07.2021				223,42
674	01	10				1		15.07.2021				5.327,56
675	99	01				7		15.07.2021				28.247,25
676	01	10				1		12.07.2021				1.637,50
677	09	05				1		12.07.2021				366,87
678	01	11				1		12.07.2021				587,10
679	09	02				2		12.07.2021				346,03
680	01	11				1		13.07.2021				3.321,00
681	01	06				1		13.07.2021				32,00
682	01	03				1		13.07.2021				489,23
683	01	03				1	2020	13.07.2021				0,80
684	01	03				1	2020	13.07.2021				999,76
685	01	03				1		13.07.2021				4,50
686	01	03				1		13.07.2021				0,80
687	01	03				1		13.07.2021				2,00
688	01	03				1		13.07.2021				2,00
689	01	03				1		13.07.2021				2,00
690	01	03				1		13.07.2021				0,80
691	01	03				1		13.07.2021				2,00
692	01	03				1		13.07.2021				2,00
693	01	03				1		13.07.2021				2,00
694	01	03				1		13.07.2021				2,00
695	01	03				1		13.07.2021				2,00
696	01	03				1		13.07.2021				2,00
697	01	03				1		13.07.2021				2,00
698	01	03				1		13.07.2021				2,00
699	01	03				1		13.07.2021				2,00

DOCUMENTO	SUB	MISSIONE	NORD	MILANO	PROGRAMMA	TITOLO	RESIDUO	DATA PAGAMENTO	FILIALE 07543	CINISELLO BALSAMO	VIA LIBERTA' 89	IMPORTO	DOCUMENTO
700	01	03				1		13.07.2021				2,00	
701	01	03				1		13.07.2021				2,00	
702	01	03				1		13.07.2021				0,80	
703	01	03				1		13.07.2021				4,50	
704	01	03				1		13.07.2021				9,00	
705	01	03				1		13.07.2021				27,00	
706	01	03				1		13.07.2021				22,50	
707	01	03				1		13.07.2021				4,50	
708	01	03				1		13.07.2021				4,50	
709	01	03				1		13.07.2021				18,26	
710	01	03				1		13.07.2021				2,00	
711	01	03				1		13.07.2021				0,80	
712	01	03				1		13.07.2021				0,80	
713	01	03				1		13.07.2021				9,00	
714	99	01				7		13.07.2021				400,00	
715	99	01				7		22.07.2021				4.681,71	
716	99	01				7		21.07.2021				2,75	
717	99	01				7		21.07.2021				22,27	
718	01	10				1		21.07.2021				22,27	
719	01	10				1		21.07.2021				22,27	
720	99	01				7		21.07.2021				22,27	
721	01	10				1		21.07.2021				22,27	
722	99	01				7		21.07.2021				22,27	
723	01	10				1		21.07.2021				22,27	
724	99	01				7		21.07.2021				22,27	
725	01	10				1		21.07.2021				22,27	
726	99	01				7		21.07.2021				22,27	
727	01	03				1	2020	19.07.2021				3.101,34	
728	05	02				1		22.07.2021				2.500,00	
729	01	08				1	2020	22.07.2021				2.240,91	
730	01	08				1		22.07.2021				88,21	
731	99	01				7		22.07.2021				253,76	
732	09	05				1		22.07.2021				6.250,30	
733	09	05				1		22.07.2021				5.009,61	
734	09	05				1		22.07.2021				7.793,50	
735	01	11				1		22.07.2021				5.782,65	
736	09	05				2		22.07.2021				34.865,50	
737	09	05				2		22.07.2021				49.660,49	
738	09	02				2		22.07.2021				1.300,00	
739	03	01				1		22.07.2021				1.774,50	
740	01	10				1		22.07.2021				3.100,99	
741	01	10				1		22.07.2021				2.967,04	
742	05	02				1		22.07.2021				4.880,00	
743	01	08				2	2020	22.07.2021				4.305,08	
744	01	08				2	2020	22.07.2021				1.766,92	
745	01	08				2		22.07.2021				183,00	



DOCUMENTO	SUB	PARCO NORD MILANO	MISSIONE	PROGRAMMA	TITOLO	RESIDUO	DATA PAGAMENTO	FILIALE 07543	CINISELLO BALSAMO - VIA LIBERTA' 89	IMPORTO	DOCUMENTO
746	09	05	1				22.07.2021			30.404,45	
747	09	05	1				22.07.2021			366,00	
748	09	05	1				22.07.2021			385,23	
749	01	11	1				22.07.2021			500,00	
750	09	05	1				22.07.2021			66,37	
751	09	05	1				22.07.2021			6,31	
752	09	05	1				22.07.2021			21,72	
753	09	05	1				22.07.2021			8,10	
754	09	05	1				22.07.2021			22,49	
755	09	05	1				22.07.2021			14,38	
756	05	02	1		2020		22.07.2021			2.788,57	
757	05	02	1		2020		22.07.2021			774,79	
758	09	05	1		2020		22.07.2021			1.497,18	
759	01	09	1				22.07.2021			761,28	
760	01	11	1				22.07.2021			331,72	
761	01	09	1				22.07.2021			1.332,24	
762	01	09	1				22.07.2021			1.522,56	
763	09	05	1				22.07.2021			11.685,34	
764	01	08	2				22.07.2021			279,44	
765	09	05	1				22.07.2021			924,69	
766	03	01	1		2020		22.07.2021			1.400,00	
767	09	05	1				05.08.2021			266,63	
768	09	05	1				05.08.2021			65,69	
769	09	05	1				05.08.2021			86,28	
770	09	05	1				05.08.2021			80,90	
771	09	05	1				05.08.2021			224,51	
772	09	05	1				22.07.2021			10,34	
773	09	05	1				05.08.2021			93,66	
774	09	05	1				05.08.2021			144,62	
775	09	05	1				22.07.2021			27,84	
776	09	05	1				05.08.2021			221,16	
777	01	01	1				28.07.2021			2.032,38	
778	01	01	1				28.07.2021			2.544,33	
779	01	10	1				28.07.2021			2.461,52	
780	01	10	1				28.07.2021			47.683,92	
781	01	10	1				28.07.2021			841,57	
782	01	10	1				28.07.2021			7.609,17	
783	01	10	1				28.07.2021			1.174,87	
784	01	10	1				28.07.2021			436,50	
785	01	10	1				28.07.2021			12,50	
786	01	10	1				28.07.2021			6.726,98	
787	01	01	1				19.08.2021			625,57	
788	01	10	1				19.08.2021			14.343,86	
789	01	10	1				19.08.2021			1.633,69	
790	99	01	7				19.08.2021			6.201,30	
791	01	01	1				19.08.2021			90,65	

DOCUMENTO	SUB	MISSIONE	NORD	MILANO	PROGRAMMA	TITOLO	RESIDUO	DATA PAGAMENTO	FILIALE 07543	CINISELLO BALSAMO - VIA LIBERTA' 89	IMPORTO	DOCUMENTO
792	01	10				1		19.08.2021			1.861,06	
793	01	10				1		19.08.2021			334,98	
794	99	01				7		19.08.2021			864,16	
795	99	01				7		19.08.2021			244,15	
796	01	01				1		19.08.2021			42,31	
797	01	10				1		29.07.2021			110,69	
798	01	10				1		19.08.2021			2,23	
799	99	01				7		29.07.2021			27,34	
800	99	01				7		29.07.2021			37,09	
801	05	02				1		06.08.2021			1.000,00	
802	01	10				1		06.08.2021			5.000,00	
803	05	02				1		06.08.2021			1.488,40	
804	05	02				1		06.08.2021			1.390,80	
805	18	01				2		06.08.2021			28.648,27	
806	18	01				2		06.08.2021			5.420,67	
807	09	05				1		06.08.2021			7.793,50	
808	09	05				1		06.08.2021			959,08	
809	09	02				2		06.08.2021			1.300,00	
810	09	05				1		06.08.2021			1.525,00	
811	01	11				1		06.08.2021			17,68	
812	01	11				1		06.08.2021			3.998,78	
813	01	08				2		06.08.2021			183,00	
815	01	08				2		06.08.2021			183,00	
816	99	01				7		06.08.2021			416,28	
817	01	08				1		06.08.2021			375,16	
818	01	08				1		06.08.2021			354,01	
819	01	08				1	2020	06.08.2021			1.074,03	
820	01	08				1		06.08.2021			1.866,66	
821	01	08				1		06.08.2021			280,60	
822	01	11				1		06.08.2021			1.501,22	
823	09	05				1		06.08.2021			3.130,28	
824	01	10				1		06.08.2021			2.196,00	
825	09	02				2		06.08.2021			2.102,00	
826	01	11				1		06.08.2021			527,00	
827	01	03				1	2020	06.08.2021			1,10	
828	01	11				1		06.08.2021			879,73	
829	01	11				1		06.08.2021			206,89	
830	01	11				1		06.08.2021			431,89	
831	01	11				1		06.08.2021			243,29	
832	01	11				1		06.08.2021			26,01	
833	01	11				1		06.08.2021			1.469,00	
834	01	11				1		06.08.2021			85,79	
835	99	01				7		19.08.2021			369,36	
836	99	01				7		19.08.2021			4.290,35	
837	99	01				7		19.08.2021			134,62	
838	09	02				2		19.08.2021			269,38	

DOCUMENTO	SUB	MISSIONE	NORD	MILANO	PROGRAMMA	TITOLO	RESIDUO	DATA PAGAMENTO	FILIALE 07543	CINISELLO BALSAMO - VIA LIBERTA' 89	IMPORTO	DOCUMENTO
839		99	01		01	7		19.08.2021			2.642,50	
840		01	01		01	1		19.08.2021			172,73	
841		01	01		01	1		19.08.2021			223,42	
842		01	10		10	1		19.08.2021			5.848,47	
843		01	03		03	1		19.08.2021			1.938,81	
844		99	01		01	7		19.08.2021			37.120,35	
845		99	01		01	7		19.08.2021			56,00	
846		05	02		02	1		06.08.2021			2.000,00	
847		19	01		01	1		17.08.2021			1.160,00	
848		01	01		01	1		30.08.2021			2.032,38	
849		01	01		01	1		30.08.2021			2.544,33	
850		01	10		10	1		30.08.2021			2.461,52	
851		01	10		10	1		30.08.2021			47.727,77	
852		01	10		10	1		30.08.2021			588,67	
853		01	10		10	1		30.08.2021			7.457,47	
854		01	10		10	1		30.08.2021			1.145,22	
855		01	10		10	1		30.08.2021			534,00	
856		01	10		10	1		30.08.2021			15,00	
857		01	10		10	1		30.08.2021			6.726,98	
858		01	01		01	1		15.09.2021			625,57	
859		01	10		10	1		15.09.2021			13.944,03	
860		01	10		10	1		15.09.2021			1.633,69	
861		99	01		01	7		15.09.2021			6.054,12	
862		01	01		01	1		15.09.2021			90,65	
863		01	10		10	1		15.09.2021			1.811,47	
864		01	10		10	1		15.09.2021			334,98	
865		99	01		01	7		15.09.2021			841,06	
866		99	01		01	7		15.09.2021			238,30	
867		01	01		01	1		15.09.2021			42,31	
868		01	10		10	1		15.09.2021			110,69	
869		01	10		10	1		15.09.2021			2,23	
870		99	01		01	7		25.08.2021			13,94	
871		99	01		01	7		25.08.2021			37,09	
872		09	05		05	1		02.09.2021			231,02	
873		99	01		01	7		15.09.2021			369,36	
874		99	01		01	7		15.09.2021			12.131,01	
875		99	01		01	7		15.09.2021			820,00	
876		99	01		01	7		15.09.2021			296,34	
877		09	02		02	2		15.09.2021			148,66	
878		01	10		10	1		15.09.2021			5.329,91	
879		01	01		01	1		15.09.2021			223,42	
880		01	01		01	1		15.09.2021			172,73	
881		99	01		01	7		15.09.2021			10.225,70	
882		05	02		02	1		09.09.2021			1.381,00	
883		05	02		02	1		09.09.2021			38,00	
884		05	02		02	1		09.09.2021			50,00	

DOCUMENTO	SUB	PARCO NORD MILANO MISSIONE PROGRAMMA	TITOLO	RESIDUO	FILIALE 07543 DATA PAGAMENTO	CINISELLO BALSAMO - VIA LIBERTA' 89 IMPORTO	DOCUMENTO
885	05	02	1		09.09.2021		33,00
886	09	05	1	2020	13.09.2021		6.594,52
887	09	05	1		13.09.2021		3.470,88
888	01	08	1		13.09.2021		1.481,84
889	01	08	2		13.09.2021		759,07
890	01	08	1		13.09.2021		1.464,00
891	01	08	1		13.09.2021		883,28
892	01	08	1		13.09.2021		105,41
893	09	02	2		13.09.2021		3.045,12
894	09	02	2		13.09.2021		5.075,20
895	09	05	1		13.09.2021		8.485,93
896	09	05	1		13.09.2021		7.793,50
897	09	05	1		13.09.2021		25,65
898	09	05	1		13.09.2021		38,25
899	01	11	1		13.09.2021		793,00
900	09	05	2		13.09.2021		36.973,65
901	01	10	1		13.09.2021		3.147,87
902	01	11	1		13.09.2021		184,60
903	01	11	1		13.09.2021		63,07
904	01	11	1		13.09.2021		7,11
905	01	11	1		13.09.2021		170,43
906	01	11	1		13.09.2021		1.522,45
907	09	05	1		13.09.2021		5.444,04
908	01	08	1		13.09.2021		3.165,90
909	01	08	2		13.09.2021		2.254,73
910	09	05	1		13.09.2021		17.588,12
911	09	05	1		13.09.2021		468,25
912	09	05	1		13.09.2021		297,42
913	09	05	1		13.09.2021		468,92
914	01	11	1		13.09.2021		77,85
915	05	02	1		13.09.2021		2.000,00
916	09	05	1		13.09.2021		2.042,96
917	01	10	1		13.09.2021		265,50
918	09	05	1		13.09.2021		4.331,65
919	01	08	1		13.09.2021		493,45
920	05	02	1		13.09.2021		200,00
921	05	02	1		13.09.2021		200,00
922	05	02	1	2020	13.09.2021		135,66
923	05	02	1		13.09.2021		302,56
924	01	06	1		13.09.2021		107,35
925	01	03	1	2020	13.09.2021		4,40
926	01	03	1	2020	13.09.2021		3,27
927	09	05	1	2020	13.09.2021		163,00
928	01	08	1		13.09.2021		8.860,62
929	01	11	1		13.09.2021		445,68
930	01	11	1		13.09.2021		335,24

DOCUMENTO	SUB	PARCO	NORD	MILANO	TITOLO	RESIDUO	FILIALE 07543	CINISELLO BALSAMO - VIA LIBERTA' 89	DOCUMENTO
		MISSIONE		PROGRAMMA			DATA PAGAMENTO	IMPORTO	
931	01	08			2		13.09.2021	1.544,23	
932	09	02			2	2020	13.09.2021	11.007,45	
933	09	02			2		13.09.2021	21.353,92	
934	09	02			2		13.09.2021	1.342,00	
935	09	02			2		13.09.2021	20.793,70	
936	09	02			2		13.09.2021	20.665,04	
937	09	05			1		13.09.2021	8.146,42	
938	09	05			1		13.09.2021	6.976,73	
939	05	02			1		13.09.2021	150,00	
940	01	11			1		13.09.2021	591,63	
941	09	02			2		13.09.2021	4.799,57	
942	09	02			2		13.09.2021	5.263,82	
943	09	02			2		13.09.2021	13.722,51	
944	09	05			1		13.09.2021	146,40	
947	09	05			1		13.09.2021	119,07	
948	09	05			1		13.09.2021	233,71	
949	09	05			1		13.09.2021	173,67	
950	09	05			1		13.09.2021	1.344,60	
951	09	05			1		13.09.2021	118,17	
952	09	05			1		13.09.2021	198,09	
953	09	05			1		13.09.2021	53,70	
954	09	05			1		13.09.2021	715,42	
955	09	05			1		13.09.2021	71,58	
956	09	05			1		13.09.2021	5,30	
957	09	05			1		13.09.2021	19,91	
958	09	05			1		13.09.2021	11,83	
959	09	05			1		13.09.2021	134,40	
960	09	05			1		13.09.2021	17,33	
961	09	05			1		13.09.2021	23,29	
962	09	05			1		13.09.2021	11,93	
963	99	01			7		14.09.2021	53.475,00	
964	99	01			7		14.09.2021	16.275,00	
965	99	01			7		14.09.2021	64.875,00	
966	01	01			1		28.09.2021	2.032,38	
967	01	01			1		28.09.2021	2.544,33	
968	01	10			1		28.09.2021	2.461,52	
969	01	10			1		28.09.2021	57.886,02	
970	01	10			1		28.09.2021	844,60	
971	01	10			1		28.09.2021	7.527,60	
972	01	10			1		28.09.2021	1.140,32	
973	01	10			1		28.09.2021	251,00	
974	01	10			1		28.09.2021	6.726,98	
975	01	01			1		15.10.2021	625,57	
976	01	10			1		15.10.2021	16.535,39	
977	01	10			1		15.10.2021	1.633,69	
978	99	01			7		15.10.2021	7.013,08	

DOCUMENTO	SUB	MISSIONE	NORD	MILANO	PROGRAMMA	TITOLO	RESIDUO	DATA PAGAMENTO	FILIALE 07543	CINISELLO BALSAMO - VIA LIBERTA' 89	IMPORTO	DOCUMENTO
979	01	01				1		15.10.2021				90,65
980	01	10				1		15.10.2021				1.819,17
981	01	10				1		15.10.2021				334,98
982	99	01				7		15.10.2021				845,64
983	99	01				7		15.10.2021				276,39
984	01	01				1		15.10.2021				42,31
985	01	10				1		15.10.2021				110,69
986	01	10				1		15.10.2021				2,23
987	99	01				7		05.10.2021				27,34
988	99	01				7		05.10.2021				37,09
989	99	01				7		07.10.2021				2.612,48
990	99	01				7		07.10.2021				641,28
991	99	01				7		07.10.2021				183,00
992	09	05				1		07.10.2021				183,00
993	99	01				7		15.10.2021				7.999,87
994	99	01				7		15.10.2021				369,36
996	99	01				7		15.10.2021				600,00
997	01	01				1		15.10.2021				172,73
998	01	01				1		15.10.2021				223,42
999	01	10				1		15.10.2021				5.460,03
1000	01	08				1	2020	15.10.2021				3.311,96
1001	01	08				1	2020	15.10.2021				2.265,13
1002	01	08				1	2020	15.10.2021				4.073,92
1003	99	01				7		15.10.2021				40.799,95
1004	99	01				7		15.10.2021				44,54
1005	01	08				1	2020	15.10.2021				2.528,16
1006	01	08				1	2020	15.10.2021				1.344,90
1007	01	08				1	2020	15.10.2021				2.498,82
1008	01	08				1	2020	15.10.2021				1.319,41
1009	01	08				1	2020	15.10.2021				1.244,49
1010	01	08				1	2020	15.10.2021				1.158,48
1011	99	01				7	2020	15.10.2021				215,65
1012	99	01				7	2020	15.10.2021				378,20
1013	01	08				1		15.10.2021				429,60
1014	01	08				1		15.10.2021				3.172,00
1015	01	11				1		15.10.2021				79,00
1016	99	01				7		15.10.2021				17,38
1017	01	11				1		15.10.2021				74,07
1018	99	01				7		15.10.2021				16,30
1019	01	11				1		15.10.2021				51,93
1020	99	01				7		15.10.2021				11,42
1021	01	11				1		15.10.2021				64,35
1022	99	01				7		15.10.2021				14,16
1023	01	11				1		15.10.2021				51,93
1024	99	01				7		15.10.2021				11,42
1025	99	01				7	2020	15.10.2021				74,07

CONTO CONSUNTIVO - LISTA MANDATI AL 31/12/2021

DOCUMENTO	SUB	MISSIONE	NORD	MILANO	PROGRAMMA	TITOLO	RESIDUO	DATA PAGAMENTO	FILIALE 07543	CINISELLO BALSAMO - VIA LIBERTA' 89	IMPORTO	DOCUMENTO
1026		99		01		7		15.10.2021				16,30
1027		99		01		7		15.10.2021				200,00
1028		09		05		1		15.10.2021				18.209,24
1029		05		02		1		15.10.2021				1.200,00
1030		01		08		1		15.10.2021				89,93
1031		05		02		1	2020	15.10.2021				450,00
1032		09		05		1		15.10.2021				229,36
1033		99		01		7		15.10.2021				253,76
1034		18		01		2		15.10.2021				12.574,50
1035		09		05		1		15.10.2021				8.861,00
1036		09		05		1		15.10.2021				277,66
1037		01		11		1		15.10.2021				4.080,20
1038		01		11		1		15.10.2021				6.503,62
1039		01		11		1		15.10.2021				3.927,14
1040		01		10		1		15.10.2021				11.500,00
1041		09		05		2		15.10.2021				100,56
1042		01		11		1		15.10.2021				16.800,00
1043		05		02		1		15.10.2021				250,00
1044		05		02		1		15.10.2021				400,00
1045		09		02		2		15.10.2021				378,49
1046		05		02		1		15.10.2021				921,51
1047		01		10		1		15.10.2021				2.061,80
1048		01		10		1		15.10.2021				1.774,50
1049		01		10		1		15.10.2021				2.471,41
1050		01		10		1		15.10.2021				1.098,41
1051		01		11		1		15.10.2021				3.119,97
1052		01		11		1		15.10.2021				385,09
1053		01		11		1		15.10.2021				1.909,80
1054		01		11		1		15.10.2021				14.688,37
1055		01		11		1		15.10.2021				1.610,03
1056		01		11		1		15.10.2021				24,53
1057		01		11		1		15.10.2021				51,17
1058		01		11		1		15.10.2021				63,96
1059		01		11		1		15.10.2021				17,47
1060		01		11		1		15.10.2021				58,22
1061		01		11		1		15.10.2021				266,91
1062		01		11		1		15.10.2021				1.749,64
1063		01		11		1		15.10.2021				53,04
1064		01		11		1		15.10.2021				32,38
1065		09		05		1		15.10.2021				1.840,30
1066		09		05		1		15.10.2021				1.500,01
1067		03		01		1	2020	15.10.2021				3.660,00
1068		01		08		2		15.10.2021				183,00
1069		99		01		7		15.10.2021				334,71
1070		05		02		1		15.10.2021				400,00
1071		05		02		1		15.10.2021				3.904,00

DOCUMENTO	SUB	MISSIONE	NORD	MILANO	PROGRAMMA	TITOLO	RESIDUO	DATA PAGAMENTO	FILIALE 07543	CINISELLO BALSAMO - VIA LIBERTA' 89	IMPORTO	DOCUMENTO
1072	09	05				1		15.10.2021			10.182,27	
1073	01	06				1		15.10.2021			193,19	
1074	01	11				1		15.10.2021			463,99	
1075	01	09				1		15.10.2021			1.522,56	
1076	09	02				2		15.10.2021			19.288,20	
1077	09	02				2		15.10.2021			65.178,61	
1078	09	02				2		15.10.2021			267,62	
1079	09	02				2		15.10.2021			5.019,82	
1080	09	02				2		15.10.2021			250,60	
1081	09	02				2		15.10.2021			42.402,29	
1082	09	05				1		15.10.2021			4.777,26	
1083	01	10				1		15.10.2021			1.727,28	
1084	09	05				2		15.10.2021			9.977,46	
1085	09	05				1		15.10.2021			15.000,00	
1086	09	05				1		15.10.2021			1.755,10	
1087	09	05				1		15.10.2021			7.223,47	
1088	01	10				1		15.10.2021			2.772,72	
1089	01	11				1		15.10.2021			52,54	
1090	01	11				1		15.10.2021			11,56	
1091	01	11				1		18.10.2021			46,95	
1092	01	11				1		18.10.2021			10,33	
1093	01	11				1		25.10.2021			400,00	
1094	01	11				1		25.10.2021			1.268,80	
1095	99	01				7		25.10.2021			2.137,60	
1096	01	01				1		28.10.2021			2.032,38	
1097	01	01				1		28.10.2021			2.544,33	
1098	01	10				1		28.10.2021			2.461,52	
1099	01	10				1		28.10.2021			52.507,44	
1100	01	10				1		28.10.2021			691,12	
1101	01	10				1		28.10.2021			7.386,99	
1102	01	10				1		28.10.2021			1.247,06	
1103	01	10				1		28.10.2021			583,00	
1104	01	10				1		28.10.2021			20,00	
1105	01	10				1		28.10.2021			6.726,98	
1106	01	01				1		15.11.2021			625,57	
1107	01	10				1		15.11.2021			15.067,94	
1108	01	10				1		15.11.2021			1.633,69	
1109	99	01				7		15.11.2021			6.472,08	
1110	01	01				1		15.11.2021			90,65	
1111	01	10				1		15.11.2021			2.029,29	
1112	01	10				1		15.11.2021			334,98	
1113	99	01				7		15.11.2021			837,92	
1114	99	01				7		15.11.2021			254,83	
1115	01	01				1		15.11.2021			42,31	
1116	01	10				1		15.11.2021			110,69	
1117	01	10				1		15.11.2021			2,23	



DOCUMENTO	SUB	MISSIONE	NORD	MILANO	PROGRAMMA	TITOLO	RESIDUO	DATA PAGAMENTO	FILIALE 07543	CINISELLO BALSAMO	VIA LIBERTA' 89	IMPORTO	DOCUMENTO
1118		99		01		7		27.10.2021					13,94
1119		99		01		7		27.10.2021					37,09
1120		01		06		1		10.11.2021					31,00
1121		99		01		7		10.11.2021					22,27
1122		01		10		1		10.11.2021					22,27
1123		01		10		1		10.11.2021					22,27
1124		99		01		7		10.11.2021					22,27
1125		01		03		1		10.11.2021					1,30
1126		01		03		1		10.11.2021					1,30
1127		01		03		1		10.11.2021					1,30
1128		01		03		1		10.11.2021					1,30
1129		01		03		1		10.11.2021					1,30
1130		01		03		1		10.11.2021					1,30
1131		01		03		1		10.11.2021					1,30
1132		01		03		1		10.11.2021					1,30
1133		01		03		1		10.11.2021					1,30
1134		01		03		1		10.11.2021					2,00
1135		01		03		1		10.11.2021					2,00
1136		01		03		1		10.11.2021					2,00
1137		99		01		7		10.11.2021					200,00
1138		05		02		1		10.11.2021					400,00
1139		01		11		1		10.11.2021					17.036,82
1140		01		11		1		10.11.2021					18.393,57
1141		01		11		1		10.11.2021					17.276,78
1142		09		05		1		10.11.2021					11.559,66
1143		09		05		1		10.11.2021					5.564,58
1144		09		05		1		10.11.2021					28,25
1145		09		05		2		10.11.2021					43.527,51
1146		01		11		1		10.11.2021					566,01
1147		01		11		1		10.11.2021					246,62
1148		01		11		1		10.11.2021					101,29
1149		01		11		1		10.11.2021					2.352,05
1150		01		11		1		10.11.2021					202,59
1151		01		11		1		10.11.2021					34,94
1152		01		11		1		10.11.2021					20,94
1153		01		11		1		10.11.2021					77,92
1154		05		02		1		10.11.2021					1.300,00
1155		05		02		1		10.11.2021					400,00
1156		01		11		1		10.11.2021					1.020,00
1157		09		05		1		10.11.2021					369,70
1158		05		02		1		10.11.2021					1.300,00
1159		05		02		1		10.11.2021					1.100,00
1160		01		08		1		10.11.2021					942,19
1161		01		11		1		10.11.2021					618,50
1162		01		06		1		10.11.2021					215,87
1163		05		02		1	2020	10.11.2021					711,72

CONTO CONSUNTIVO - LISTA MANDATI AL 31/12/2021

DOCUMENTO	SUB	MISSIONE	NORD	MILANO	PROGRAMMA	TITOLO	RESIDUO	DATA PAGAMENTO	FILIALE 07543	CINISELLO BALSAMO - VIA LIBERTA' 89	IMPORTO	DOCUMENTO
1164		05		02		1		10.11.2021				488,11
1165		05		02		1		10.11.2021				436,21
1166		05		02		1		10.11.2021				318,90
1167		01		09		1		10.11.2021				3.473,97
1168		01		09		1		10.11.2021				3.528,15
1169		05		02		1		10.11.2021				300,00
1170		05		02		1		10.11.2021				250,00
1171		09		05		1		10.11.2021				7.793,50
1172		99		01		7		15.11.2021				369,36
1173		99		01		7		15.11.2021				10.260,33
1174		99		01		7		15.11.2021				860,00
1175		01		01		1		15.11.2021				172,73
1176		01		01		1		15.11.2021				223,42
1177		01		10		1		15.11.2021				5.959,55
1178		01		03		1		15.11.2021				6.239,04
1179		99		01		7		15.11.2021				53.273,04
1180		99		01		7		15.11.2021				137,21
1181		09		02		2		15.11.2021				444,97
1182		05		02		1		15.11.2021				273,82
1183		99		01		7		15.11.2021				44,54
1184		50		02		4		11.11.2021				2.287,14
1185		50		01		1		11.11.2021				292,44
1186		50		01		1		11.11.2021				180,00
1187		01		01		1		30.11.2021				2.032,38
1188		01		01		1		30.11.2021				2.544,33
1189		01		10		1		30.11.2021				2.461,52
1190		01		10		1		30.11.2021				50.243,86
1191		01		10		1		30.11.2021				468,28
1192		01		10		1		30.11.2021				7.386,99
1193		01		10		1		30.11.2021				1.211,48
1194		01		10		1		30.11.2021				731,00
1195		01		10		1		30.11.2021				20,00
1196		01		10		1		30.11.2021				6.726,98
1197		01		01		1		15.12.2021				625,57
1198		01		10		1		15.12.2021				14.684,34
1199		01		10		1		15.12.2021				1.633,69
1200		99		01		7		15.12.2021				6.322,54
1201		01		01		1		15.12.2021				90,65
1202		01		10		1		15.12.2021				1.955,17
1203		01		10		1		15.12.2021				334,98
1204		99		01		7		15.12.2021				837,92
1205		99		01		7		15.12.2021				249,10
1206		01		01		1		15.12.2021				42,31
1207		01		10		1		15.12.2021				110,69
1208		01		10		1		15.12.2021				2,23
1209		99		01		7		25.11.2021				13,94

CONTO CONSUNTIVO - LISTA MANDATI AL 31/12/2021

DOCUMENTO	SUB	MISSIONE	NORD	MILANO	PROGRAMMA	TITOLO	RESIDUO	DATA PAGAMENTO	FILIALE 07543	CINISELLO BALSAMO - VIA LIBERTA' 89	IMPORTO	DOCUMENTO
1210		99	01		7			25.11.2021				37,09
1211		01	10		1			02.12.2021				3.027,32
1212		01	10		1			02.12.2021				334,88
1213		09	05		1			09.12.2021				8.893,48
1214		09	05		1			09.12.2021				25.193,33
1215		09	05		1			09.12.2021				707,60
1216		05	02		1			09.12.2021				600,00
1217		01	10		1			09.12.2021				3.500,00
1218		01	11		1			09.12.2021				500,20
1219		01	08		2	2020		09.12.2021				305,00
1220		01	08		2			09.12.2021				2.240,91
1221		01	08		1	2020		09.12.2021				105,41
1222		05	02		1			09.12.2021				1.100,00
1223		01	11		1			09.12.2021				4.160,00
1224		05	02		1			09.12.2021				8.000,00
1225		05	02		1	2020		09.12.2021				120,00
1226		05	02		1			09.12.2021				368,87
1227		09	02		2	2020		09.12.2021				2.528,71
1228		09	02		2	2020		09.12.2021				2.570,03
1229		09	02		2			09.12.2021				33.999,21
1230		09	05		1			09.12.2021				3.491,90
1231		09	05		1			09.12.2021				4.193,19
1232		09	05		1			09.12.2021				1.669,86
1233		05	02		1			09.12.2021				847,00
1234		09	05		1			09.12.2021				107,54
1235		05	02		1			09.12.2021				1.100,00
1236		01	10		1			09.12.2021				2.196,00
1237		09	05		1			09.12.2021				1.487,18
1238		05	02		1			09.12.2021				480,00
1239		05	02		1			09.12.2021				400,00
1240		01	11		1			09.12.2021				5.884,69
1241		01	11		1			09.12.2021				3.927,14
1242		09	05		1			09.12.2021				7.852,42
1243		09	05		1			09.12.2021				2.452,10
1244		09	05		1			09.12.2021				24,43
1245		09	05		1			09.12.2021				1.525,00
1246		09	05		1			09.12.2021				40.123,14
1247		09	05		1			09.12.2021				14.557,69
1248		09	05		2			09.12.2021				24.313,82
1249		09	05		1			09.12.2021				80.436,22
1250		09	05		2			09.12.2021				46.457,36
1251		01	11		1			09.12.2021				6,97
1252		01	11		1			09.12.2021				6,97
1253		01	11		1			09.12.2021				339,11
1254		01	11		1			09.12.2021				58,28
1255		01	11		1			09.12.2021				53,32

DOCUMENTO	SUB	MISSIONE	NORD	MILANO	PROGRAMMA	TITOLO	RESIDUO	DATA PAGAMENTO	FILIALE 07543	CINISELLO BALSAMO	VIA LIBERTA' 89	IMPORTO	DOCUMENTO
1256	01	11				1		09.12.2021				2.249,61	
1257	01	11				1		09.12.2021				17,74	
1258	01	11				1		09.12.2021				40,15	
1259	01	11				1		09.12.2021				18,16	
1260	01	11				1		09.12.2021				22,05	
1261	01	11				1		09.12.2021				3.416,81	
1262	01	11				1		09.12.2021				75,20	
1263	01	11				1		09.12.2021				326,04	
1264	01	03				1		09.12.2021				386,39	
1265	01	10				1		09.12.2021				950,00	
1266	05	02				1		09.12.2021				832,00	
1267	01	11				1		09.12.2021				1.056,00	
1270	09	02				2		09.12.2021				1.300,00	
1271	01	11				1		13.12.2021				80,46	
1272	01	11				1		09.12.2021				204,03	
1273	01	11				1		09.12.2021				17,70	
1274	01	11				1		09.12.2021				44,89	
1275	05	02				1		09.12.2021				1.200,00	
1276	01	11				1		09.12.2021				1.760,74	
1277	09	05				1		09.12.2021				671,00	
1278	01	08				2		09.12.2021				183,00	
1279	01	08				1		09.12.2021				3.165,90	
1280	01	08				2		09.12.2021				183,00	
1281	01	08				2		09.12.2021				1.000,00	
1282	99	01				7		09.12.2021				366,00	
1283	01	11				1		09.12.2021				77,85	
1284	05	02				1		09.12.2021				3.989,40	
1285	05	02				1		09.12.2021				1.000,00	
1286	05	02				1		09.12.2021				320,00	
1287	09	05				1		09.12.2021				718,00	
1288	05	02				1		09.12.2021				800,00	
1289	05	02				1		09.12.2021				3.000,00	
1290	05	02				1		09.12.2021				3.300,00	
1291	09	05				1		09.12.2021				3.368,36	
1292	01	06				1		09.12.2021				681,24	
1293	01	06				1		09.12.2021				557,85	
1294	99	01				7		09.12.2021				183,00	
1295	09	05				1		09.12.2021				8.231,83	
1296	01	09				1		09.12.2021				1.522,56	
1297	01	08				1		09.12.2021				17.782,24	
1298	01	11				1		09.12.2021				507,25	
1299	01	11				1		09.12.2021				0,40	
1300	05	02				1		09.12.2021				610,00	
1301	01	09				1		09.12.2021				1.522,56	
1302	09	05				1		09.12.2021				11.600,89	
1303	09	05				2		09.12.2021				54,07	

DOCUMENTO	SUB	MISSIONE	NORD	MILANO	PROGRAMMA	TITOLO	RESIDUO	DATA PAGAMENTO	FILIALE 07543	CINISELLO BALSAMO - VIA LIBERTA' 89	IMPORTO	DOCUMENTO
1304		09		05		1		09.12.2021			4.000,00	
1305		09		05		1		09.12.2021			5.765,50	
1306		09		05		2		09.12.2021			11.775,20	
1307		01		08		1	2020	20.12.2021			1.038,08	
1308		01		08		1	2020	13.12.2021			432,88	
1309		01		08		1	2020	13.12.2021			600,34	
1310		01		08		1	2020	20.12.2021			1.060,06	
1311		01		08		1		13.12.2021			3.172,00	
1312		01		08		1		13.12.2021			3.172,00	
1313		01		08		1		13.12.2021			3.172,00	
1314		01		11		1		09.12.2021			591,63	
1315		99		01		7		15.12.2021			369,40	
1316		99		01		7		15.12.2021			12.619,30	
1317		99		01		7		15.12.2021			1.813,74	
1318		01		01		1		15.12.2021			172,73	
1319		01		01		1		15.12.2021			223,42	
1320		01		10		1		15.12.2021			5.837,17	
1321		09		02		2		15.12.2021			148,32	
1322		09		02		2		15.12.2021			296,68	
1323		99		01		7		15.12.2021			68,06	
1324		99		01		7		15.12.2021			17.928,87	
1325		99		01		7		15.12.2021			44,54	
1327		01		03		1		13.12.2021			6.403,00	
1328		09		05		1		15.12.2021			184,33	
1329		09		05		1		15.12.2021			144,37	
1330		01		11		1		15.12.2021			3.846,78	
1331		01		01		1		20.12.2021			2.032,38	
1332		01		01		1		20.12.2021			4.364,71	
1333		05		02		1		20.12.2021			1.784,50	
1334		01		10		1		20.12.2021			4.923,04	
1335		01		10		1		20.12.2021			95.914,58	
1336		01		10		1		20.12.2021			294,34	
1337		01		10		1		20.12.2021			14.761,10	
1338		01		10		1		20.12.2021			1.211,48	
1339		01		10		1		20.12.2021			736,00	
1340		01		10		1		20.12.2021			32,50	
1341		01		10		1		20.12.2021			221,34	
1342		01		10		1		20.12.2021			13.453,96	
1343		01		10		1		20.12.2021			4.800,00	
1344		19		01		1		20.12.2021			503,03	
1345		01		01		1		24.12.2021			1.067,66	
1346		01		10		1		24.12.2021			52,68	
1347		01		10		1		24.12.2021			27.912,57	
1348		01		10		1		24.12.2021			3.267,40	
1349		99		01		7		24.12.2021			11.266,50	
1350		01		01		1		24.12.2021			181,30	

DOCUMENTO	SUB	MISSIONE	NORD	MILANO	PROGRAMMA	TITOLO	RESIDUO	DATA PAGAMENTO	FILIALE 07543	CINISELLO BALSAMO - VIA LIBERTA' 89	IMPORTO	DOCUMENTO
1351	01	10				1		24.12.2021				3.765,73
1352	01	10				1		24.12.2021				669,96
1353	99	01				7		24.12.2021				1.670,41
1354	99	01				7		24.12.2021				474,98
1355	01	01				1		24.12.2021				72,22
1356	01	10				1		24.12.2021				220,78
1357	01	10				1		24.12.2021				4,46
1358	99	01				7		15.12.2021				13,94
1359	99	01				7		15.12.2021				37,09
1360	05	02				1		20.12.2021				683,20
1361	09	05				1		20.12.2021				25,47
1362	09	05				1		20.12.2021				38,70
1363	05	02				1		20.12.2021				778,49
1364	09	02				2		20.12.2021				521,51
1365	09	05				1		20.12.2021				1.525,00
1366	09	05				1		20.12.2021				50.672,14
1367	01	10				1		20.12.2021				2.752,71
1368	09	05				1		20.12.2021				6.063,06
1369	01	11				1		20.12.2021				644,69
1370	01	11				1		20.12.2021				141,83
1371	01	08				2		20.12.2021				183,00
1372	01	10				1	2020	20.12.2021				536,80
1373	09	05				1		20.12.2021				722,96
1374	01	11				1		20.12.2021				2.500,00
1375	09	05				1		20.12.2021				2.734,69
1376	05	02				1	2020	20.12.2021				77,00
1377	01	11				1	2020	20.12.2021				880,00
1378	01	06				1		20.12.2021				281,15
1379	05	02				1		20.12.2021				6.000,00
1380	01	11				1		20.12.2021				770,00
1381	05	02				1	2020	20.12.2021				528,00
1382	05	02				1	2020	20.12.2021				3.000,00
1383	05	02				1		20.12.2021				74,00
1384	99	01				7	2020	23.12.2021				30,00
1385	99	01				7	2020	23.12.2021				60,00
1386	99	01				7	2020	23.12.2021				60,00
1387	99	01				7	2020	23.12.2021				180,00
1388	99	01				7	2020	23.12.2021				150,00
1389	99	01				7	2020	23.12.2021				30,00
1390	99	01				7	2020	23.12.2021				30,00
1391	99	01				7	2020	23.12.2021				30,00
1392	01	03				1		23.12.2021				0,80
1393	01	03				1		23.12.2021				0,80
1394	01	03				1		23.12.2021				0,80
1395	01	03				1		23.12.2021				0,80
1396	01	03				1		23.12.2021				0,80

CONTO CONSUNTIVO - LISTA MANDATI AL 31/12/2021

DOCUMENTO	SUB	MISSIONE	NORD	MILANO	PROGRAMMA	TITOLO	RESIDUO	DATA PAGAMENTO	FILIALE 07543	CINISELLO BALSAMO - VIA LIBERTA' 89	IMPORTO	DOCUMENTO
1397	01	03				1		23.12.2021				0,80
1398	01	03				1		23.12.2021				0,80
1399	01	03				1		23.12.2021				1,30
1400	01	03				1		23.12.2021				1,30
1401	01	03				1		23.12.2021				1,30
1402	01	03				1	2020	27.12.2021				30,00
1403	01	03				1	2020	27.12.2021				225,00
1404	01	03				1		27.12.2021				690,00
1405	01	03				1		27.12.2021				885,00
1406	19	01				1		28.12.2021				2.500,00
1407	99	01				7		23.12.2021				200,00
1408	99	01				7		23.12.2021				200,00
1409	01	03				1		27.12.2021				8.086,74
1410	01	03				1		28.12.2021				1,54
1411	01	03				1		28.12.2021				13,75
1412	05	02				1		31.12.2021				200,00
1413	01	03				1		31.12.2021				60,70
1414	05	02				1		31.12.2021				4,20
1415	05	02				1		31.12.2021				134,20
1416	01	03				1		31.12.2021				0,70
1417	01	03				1		31.12.2021				0,70
1418	05	02				1		31.12.2021				48,79
1419	05	02				1		31.12.2021				50,00
1420	01	03				1		31.12.2021				0,70
1421	05	02				1		31.12.2021				100,00
1422	01	03				1		31.12.2021				0,70
1423	09	05				1		31.12.2021				24,43
1424	01	03				1		31.12.2021				23,24
1425	01	03				1		31.12.2021				6.404,00
1426	01	03				1		31.12.2021				1.311,00
1427	01	10				1		31.12.2021				22,27
1428	99	01				7		31.12.2021				22,27
1429	99	01				7		31.12.2021				79,95
1430	05	02				1		31.12.2021				6,10
1431	19	01				1		31.12.2021				272,99
1432	09	05				1		31.12.2021				6,58
1433	19	01				1		31.12.2021				2.097,59
1434	01	11				1		31.12.2021				26,40
1435	01	11				1		31.12.2021				119,98
1436	01	03				1		31.12.2021				0,80
1439	01	03				1		18.01.2022				0,80
1440	50	02				4		18.01.2022				2.341,46
1441	50	01				1		18.01.2022				418,12
T O T A L E U S C I T E											----- 6.438.461,30	

ESERCIZIO 2024  
PARCO ADRIANO MILANO

VARIAZIONI  
DI BILANCIO



\*\*\*\*\*  
\*\*\*\*\*  
\*\*\*\*\*  
\*\*\*\*\*

ESERCIZIO 2021 7543/0050633 PARCO NORD MILANO			ELENCO VARIAZIONI / RISCOSSIONI			PAG. 138
TITOLO	TIPOLOGIA	DENOMINAZIONE DEL CAPITOLO ED ESTREMI DEI PROVVEDIMENTI DI VARIAZIONE	RESIDUI	COMPETENZA	CASSA	NOTE
			INIZ. PRESUNTI	PREVIS. ORIGINARIE	PREV. ORIGINARIE	
			AGG. DELIBERATI	VARIAZ. DELIBERATE	VARIAZ. DELIBERATE	
			DEF. INIZIO ANNO	PREV. DEFINITIVA	PREV. DEFINITIVA	
		AVANZO DI AMMINISTRAZIONE	0,00	0,00	0,00	
		IDELIBERA 6/C DEL 22.06.2021		225.000,00+		
		IVARIAZIONE DI BILANCIO N. 5				
		IDELIBERA 16/G DEL 30.11.2021		10.500,00+		
		IPRELIEVO DAL FONDO DI RISERVA				
			0,00	235.500,00	0,00	I*****I
2	101	TRASFERIMENTI CORRENTI DA AMMINISTRAZIONI PUBBLICHE	977.948,19	3.690.811,36	4.711.238,88	
		IDELIBERA 5/C DEL 22.06.2021		4.860,00+	4.860,00+	
		IVARIAZIONE DI BILANCIO N. 5				
		IDELIBERA 14/A DEL 12.11.2021		7.811,25+	7.811,25+	
		IVARIAZIONE BILANCIO PREVISIONE				
		IDELIBERA 16/G DEL 30.11.2021		25.000,00-	25.000,00-	
		IPRELIEVO DAL FONDO DI RISERVA				
		IDELIBERA 25/C DEL 21.09.2021			42.479,33-	
		IVARIAZIONE DI CASSA				
			977.948,19	3.678.482,61	4.656.430,80	I*****I
2	102	TRASFERIMENTI CORRENTI DA FAMIGLIE	0,00	0,00	0,00	
		IDELIBERA 5/C DEL 22.06.2021		28.920,00+	28.920,00+	
		IVARIAZIONE DI BILANCIO N. 5				
			0,00	28.920,00	28.920,00	I*****I
2	105	TRASFERIMENTI CORRENTI DALL'UNIONE EUROPEA E DAL RESTO DEL M	12.101,60	0,00	12.101,60	
		IDELIBERA 14/A DEL 12.11.2021		29.449,48+	29.449,48+	
		IVARIAZIONE BILANCIO PREVISIONE				
			12.101,60	29.449,48	41.551,08	I*****I
3	100	IVENDITA DI BENI E SERVIZI E PROVENTI DERIVANTI DALLA GESTION	469.886,79	703.764,64	1.222.829,53	
		IDELIBERA 5/C DEL 22.06.2021		416.636,00+	416.636,00+	
		IVARIAZIONE DI BILANCIO N. 5				
		IDELIBERA 14/A DEL 12.11.2021		223,07-	223,07-	
		IVARIAZIONE BILANCIO PREVISIONE				
		IDELIBERA 16/G DEL 30.11.2021		70.862,90+	70.862,90+	
		IPRELIEVO DAL FONDO DI RISERVA				
		IDELIBERA 25/C DEL 21.09.2021			49.178,10-	
		IVARIAZIONE DI CASSA				
		IDELIBERA 28/C DEL 05.10.2021		921.669,12+	921.669,12+	
		IVARIAZIONE BILANCIO PREVISIONE				
		IDELIBERA 116/A DEL 31.12.2021		1.041.669,12-	1.041.669,12-	
		IVARIAZIONE BILANCIO PREVISIONE				

ESERCIZIO 2021 7543/0050633 PARCO NORD MILANO			ELENCO VARIAZIONI / RISCOSSIONI			PAG. 139
TITOLO	TIPOLOGIA	DENOMINAZIONE DEL CAPITOLO ED ESTREMI DEI PROVVEDIMENTI DI VARIAZIONE	RESIDUI INIZ. PRESUNTI DEF. INIZIO ANNO	COMPETENZA PREVIS. ORIGINARIE PREV. DEFINITIVA	CASSA PREV. ORIGINARIE PREV. DEFINITIVA	NOTE
			469.886,79	1.071.040,47	1.540.927,26	I*****I
3	200	IPROVENTI DERIVANTI DALL'ATTIVITA' DI CONTROLLO E REPRESSIONE	234,02	10.000,00	10.334,02	I
		IDELIBERA 14/A DEL 12.11.2021		8.000,00	8.000,00	I
		IVARIAZIONE BILANCIO PREVISIONE				I
		IDELIBERA 25/C DEL 21.09.2021			100,00	I
		IVARIAZIONE DI CASSA	234,02	2.000,00	2.234,02	I*****I
3	300	IINTERESSI ATTIVI	0,00	500,00	500,00	I
		IDELIBERA 14/A DEL 12.11.2021		499,53	499,53	I
		IVARIAZIONE BILANCIO PREVISIONE				I
		IRIMBORSI E ALTRE ENTRATE CORRENTI	0,00	0,47	0,47	I*****I
3	500	IRIMBORSI E ALTRE ENTRATE CORRENTI	16.021,17	18.000,00	19.397,09	I
		IDELIBERA 25/C DEL 21.09.2021			200,00	I
		IVARIAZIONE DI CASSA	16.021,17	18.000,00	19.197,09	I*****I
4	200	ICONTRIBUTI AGLI INVESTIMENTI	494.456,95	720.144,15	1.214.601,10	I
		IDELIBERA 14/A DEL 12.11.2021		123.089,60	123.089,60	I
		IVARIAZIONE BILANCIO PREVISIONE				I
		IDELIBERA 16/G DEL 30.11.2021		268.000,00	268.000,00	I
		IPRELEVIO DAL FONDO DI RISERVA				I
		IDELIBERA 116/A DEL 31.12.2021		112.755,08	112.755,08	I
		IVARIAZIONE BILANCIO PREVISIONE	494.456,95	462.478,67	956.935,62	I*****I
6	300	IACCENSIONE MUTUI E ALTRI FINANZIAMENTI A MEDIO LUNGO TERMINE	0,00	0,00	0,00	I
		IDELIBERA 13/A DEL 12.11.2021		1.799.428,00	1.799.428,00	I
		IVARIAZIONE BILANCIO PREVISIONE				I
		IVARIAZIONE DI CASSA	0,00	1.799.428,00	1.799.428,00	I*****I
9	100	IENTRATE PER PARTITE DI GIRO	7,83	3.040.000,00	3.199.017,85	I
		IDELIBERA 25/C DEL 21.09.2021			159.010,02	I
		IVARIAZIONE DI CASSA	7,83	3.040.000,00	3.040.007,83	I*****I
9	200	IENTRATE PER CONTO TERZI	38.895,29	620.000,00	713.915,48	I
		IDELIBERA 25/C DEL 21.09.2021			55.020,19	I
		IVARIAZIONE DI CASSA				I

ESERCIZIO 2021 7543/0050633 PARCO NORD MILANO			ELENCO VARIAZIONI / RISCOSSIONI			PAG. 140
TITOLO	TIPOLOGIA	DENOMINAZIONE DEL CAPITOLO ED ESTREMI DEI PROVVEDIMENTI DI VARIAZIONE	RESIDUI	COMPETENZA	CASSA	NOTE
			A INIZ. PRESUNTI	PREVIS. ORIGINARIE	PREV. ORIGINARIE	
			B AGG. DELIBERATI	VARIAZ. DELIBERATE	VARIAZ. DELIBERATE	
			C DEF. INIZIO ANNO	PREV. DEFINITIVA	PREV. DEFINITIVA	
		DELIBERA 77/A DEL 14.09.2021		134.625,00	134.625,00	
		IVARIAZIONE BILANCIO PREVISIONE				
		DELIBERA 108/A DEL 30.12.2021		100.000,00	100.000,00	
		IVARIAZIONE BILANCIO PREVISIONE				
			38.895,29	854.625,00	893.520,29	*****
9	200	ENTRATE PER CONTO TERZI	38.895,29	620.000,00	713.915,48	

U S C 7 E



ESERCIZIO 2021 7543/0050633 PARCO NORD MILANO				ELENCO VARIAZIONI / PAGAMENTI			PAG. 142
DENOMINAZIONE DEL CAPITOLO				RESIDUI	COMPETENZA	CASSA	
ED ESTREMI DEI PROVVEDIMENTI				INIZ. PRESUNTI	PREVIS. ORIGINARIE	PREV. ORIGINARIE	NOTE
MIS	PGM	TIT	DI VARIAZIONE	AGG. DELIBERATI	VARIAZ. DELIBERATE	VARIAZ. DELIBERATE	
				DEF. INIZIO ANNO	PREV. DEFINITIVA	PREV. DEFINITIVA	
			IDELIBERA 16/G DEL 30.11.2021		17.679,75	17.679,75	
			IPRELIEVO DAL FONDO DI RISERVA				
			IDELIBERA 25/C DEL 21.09.2021			993,96	
			IVARIAZIONE DI CASSA				
			IDELIBERA 116/A DEL 31.12.2021			86.157,22	
			IVARIAZIONE BILANCIO PREVISIONE				
				28.256,08	115.002,03	45.281,06	I*****I
01	10	1	ISPESE CORRENTI	77.386,42	2.131.649,34	2.216.533,28	
			IDELIBERA 5/C DEL 22.06.2021		32.750,00	32.750,00	
			IVARIAZIONE DI BILANCIO N. 5				
			IDELIBERA 14/A DEL 12.11.2021		29.030,00	29.030,00	
			IVARIAZIONE BILANCIO PREVISIONE				
			IDELIBERA 16/G DEL 30.11.2021		12.375,00	12.375,00	
			IPRELIEVO DAL FONDO DI RISERVA				
			IDELIBERA 25/C DEL 21.09.2021			7.535,52	
			IVARIAZIONE DI CASSA				
			IDELIBERA 41/G DEL 14.12.2021		1.002,59	1.002,59	
			IPRELIEVO DAL FONDO DI RISERVA				
			IDELIBERA 116/A DEL 31.12.2021			557.185,22	
			IVARIAZIONE BILANCIO PREVISIONE				
				77.386,42	2.123.996,93	1.644.160,13	I*****I
01	10	2	ISPESE IN CONTO CAPITALE		0,00	0,00	
			IDELIBERA 5/C DEL 22.06.2021		1.980,00	1.980,00	
			IVARIAZIONE DI BILANCIO N. 5				
				0,00	1.980,00	1.980,00	I*****I
01	11	1	ISPESE CORRENTI	144.787,73	594.977,18	735.798,58	
			IDELIBERA 5/C DEL 22.06.2021		4.150,00	4.150,00	
			IVARIAZIONE DI BILANCIO N. 5				
			IDELIBERA 14/A DEL 12.11.2021		32.220,93	32.220,93	
			IVARIAZIONE BILANCIO PREVISIONE				
			IDELIBERA 16/G DEL 30.11.2021		55.889,23	55.889,23	
			IPRELIEVO DAL FONDO DI RISERVA				
			IDELIBERA 25/C DEL 21.09.2021			10.498,01	
			IVARIAZIONE DI CASSA				
			IDELIBERA 28/C DEL 05.10.2021		921.669,12	921.669,12	
			IVARIAZIONE BILANCIO PREVISIONE				
			IDELIBERA 41/G DEL 14.12.2021		11.104,16	11.104,16	
			IPRELIEVO DAL FONDO DI RISERVA				
			IDELIBERA 116/A DEL 31.12.2021		921.669,12	941.487,44	
			IVARIAZIONE BILANCIO PREVISIONE				
				144.787,73	698.341,50	808.846,57	I*****I

ESERCIZIO 2021 7543/0050633 PARCO NORD MILANO				ELENCO VARIAZIONI / PAGAMENTI			PAG. 143
DENOMINAZIONE DEL CAPITOLO				RESIDUI	COMPETENZA	CASSA	
MIS	PGM	TIT	ED ESTREMI DEI PROVVEDIMENTI	INIZ. PRESUNTI	PREVIS. ORIGINARIE	PREV. ORIGINARIE	NOTE
DI VARIAZIONE				AGG. DELIBERATI	VARIAZ. DELIBERATE	VARIAZ. DELIBERATE	
				DEF. INIZIO ANNO	PREV. DEFINITIVA	PREV. DEFINITIVA	
03	01	1	ISPESE CORRENTI	32.685,80	19.000,00	37.355,91	
			DELIBERA 116/A DEL 31.12.2021			10.528,52	
			IVARIAZIONE BILANCIO PREVISIONE				
				32.685,80	19.000,00	26.827,39	I*****I
03	01	2	ISPESE IN CONTO CAPITALE	10.517,27	0,00	7.715,37	
			DELIBERA 14/A DEL 12.11.2021		10.334,52	10.334,52	
			IVARIAZIONE BILANCIO PREVISIONE				
				10.517,27	10.334,52	18.049,89	I*****I
05	02	1	ISPESE CORRENTI	157.389,63	85.325,00	209.038,66	
			DELIBERA 5/C DEL 22.06.2021			84.900,00	
			IVARIAZIONE DI BILANCIO N. 5				
			DELIBERA 14/A DEL 12.11.2021		30.000,00	30.000,00	
			IVARIAZIONE BILANCIO PREVISIONE				
			DELIBERA 16/G DEL 30.11.2021		12.000,00	12.000,00	
			IPRELIEVO DAL FONDO DI RISERVA				
			DELIBERA 25/C DEL 21.09.2021			566,58	
			IVARIAZIONE DI CASSA				
			DELIBERA 116/A DEL 31.12.2021			52.464,60	
			IVARIAZIONE BILANCIO PREVISIONE				
				157.389,63	212.225,00	282.907,48	I*****I
09	02	2	ISPESE IN CONTO CAPITALE	177.999,62	623.038,47	810.479,82	
			DELIBERA 6/C DEL 22.06.2021		150.000,00	150.000,00	
			IVARIAZIONE DI BILANCIO N. 5				
			DELIBERA 13/A DEL 12.11.2021		1.799.428,00	1.799.428,00	
			IVARIAZIONE BILANCIO PREVISIONE				
			DELIBERA 14/A DEL 12.11.2021		112.755,08	112.755,08	
			IVARIAZIONE BILANCIO PREVISIONE				
			DELIBERA 16/G DEL 30.11.2021		252.000,00	252.000,00	
			IPRELIEVO DAL FONDO DI RISERVA				
			DELIBERA 25/C DEL 21.09.2021			9.441,73	
			IVARIAZIONE DI CASSA				
			DELIBERA 116/A DEL 31.12.2021		112.755,08	180.931,97	
			IVARIAZIONE BILANCIO PREVISIONE				
				177.999,62	2.320.466,47	2.430.289,20	I*****I
09	05	1	ISPESE CORRENTI	993.911,43	1.547.069,07	2.579.925,45	
			DELIBERA 5/C DEL 22.06.2021		326.636,00	326.636,00	
			IVARIAZIONE DI BILANCIO N. 5				
			DELIBERA 14/A DEL 12.11.2021		14.000,00	14.000,00	
			IVARIAZIONE BILANCIO PREVISIONE				



ESERCIZIO 2021 7543/0050633 PARCO NORD MILANO				ELENCO VARIAZIONI / PAGAMENTI			PAG. 144
DENOMINAZIONE DEL CAPITOLO				RESIDUI	COMPETENZA	CASSA	
ED ESTREMI DEI PROVVEDIMENTI				INIZ. PRESUNTI	PREVIS. ORIGINARIE	PREV. ORIGINARIE	NOTE
MIS	PGM	TIT	DI VARIAZIONE	AGG. DELIBERATI	VARIAZ. DELIBERATE	VARIAZ. DELIBERATE	
				DEF. INIZIO ANNO	PREV. DEFINITIVA	PREV. DEFINITIVA	
			IDELIBERA 16/G DEL 30.11.2021		39.410,37	39.410,37	
			IPRELIEVO DAL FONDO DI RISERVA				
			IDELIBERA 25/C DEL 21.09.2021			26.289,16	
			IVARIAZIONE DI CASSA				
			IDELIBERA 66/A DEL 12.07.2021			14.201,91	
			IVARIAZIONE DI CASSA				
			IDELIBERA 69/A DEL 27.07.2021			6.453,88	
			IVARIAZIONE DI CASSA				
			IDELIBERA 116/A DEL 31.12.2021		120.000,00	273.330,28	
			IVARIAZIONE BILANCIO PREVISIONE				
				993.911,43	1.807.115,44	2.639.696,59	I*****
09	05	2	ISPESE IN CONTO CAPITALE	207.979,51	302.000,00	510.784,16	
			IDELIBERA 6/C DEL 22.06.2021		69.500,00	69.500,00	
			IVARIAZIONE DI BILANCIO N. 5				
			IDELIBERA 25/C DEL 21.09.2021			804,65	
			IVARIAZIONE DI CASSA				
				207.979,51	371.500,00	579.479,51	I*****
18	01	2	ISPESE IN CONTO CAPITALE	66.289,16	117.182,31	183.899,85	
			IDELIBERA 25/C DEL 21.09.2021			428,38	
			IVARIAZIONE DI CASSA				
			IDELIBERA 116/A DEL 31.12.2021			19.038,93	
			IVARIAZIONE BILANCIO PREVISIONE				
				66.289,16	117.182,31	164.432,54	I*****
19	01	1	ISPESE CORRENTI	1.160,00	4.000,00	5.160,00	
			IDELIBERA 14/A DEL 12.11.2021		29.000,00	29.000,00	
			IVARIAZIONE BILANCIO PREVISIONE				
			IDELIBERA 116/A DEL 31.12.2021			23.996,97	
			IVARIAZIONE BILANCIO PREVISIONE				
				1.160,00	33.000,00	10.163,03	I*****
20	01	1	ISPESE CORRENTI	0,00	75.626,80	83.626,80	
			IDELIBERA 14/A DEL 12.11.2021		34.104,74	34.104,74	
			IVARIAZIONE BILANCIO PREVISIONE				
			IDELIBERA 16/G DEL 30.11.2021		29.415,31	29.415,31	
			IPRELIEVO DAL FONDO DI RISERVA				
			IDELIBERA 41/G DEL 14.12.2021		12.106,75	12.106,75	
			IPRELIEVO DAL FONDO DI RISERVA				
				0,00	0,00	8.000,00	I*****
60	01	1	ISPESE CORRENTI	0,00	8.000,00	8.000,00	
			IDELIBERA 14/A DEL 12.11.2021		6.000,00	6.000,00	
			IVARIAZIONE BILANCIO PREVISIONE				

ESERCIZIO 2021			7543/0050633 PARCO NORD MILANO			ELENCO VARIAZIONI / PAGAMENTI			PAG. 145
DENOMINAZIONE DEL CAPITOLO			RESIDUI	COMPETENZA	CASSA	NOTE			
MIS	PGM	TIT	ED ESTREMI DEI PROVVEDIMENTI	INIZ. PRESUNTI	PREVIS. ORIGINARIE	PREV. ORIGINARIE			
DI VARIAZIONE			AGG. DELIBERATI	VARIAZ. DELIBERATE	VARIAZ. DELIBERATE				
			DEF. INIZIO ANNO	PREV. DEFINITIVA	PREV. DEFINITIVA				
				0,00	2.000,00	2.000,00	I*****I		
99	01	7	IUSCITE PER CONTO TERZI E PARTITE DI GIRO	298.292,46	3.660.000,00	3.958.292,46	I		
			DELIBERA 25/C DEL 21.09.2021			213.042,16	I		
			IVARIAZIONE DI CASSA				I		
			DELIBERA 77/A DEL 14.09.2021			134.625,00	I		
			IVARIAZIONE BILANCIO PREVISIONE				I		
			DELIBERA 108/A DEL 30.12.2021			100.000,00	I		
			IVARIAZIONE BILANCIO PREVISIONE	298.292,46	3.894.625,00	3.979.875,30	I*****I		

ESERCIZIO 2021 7543/0050633 PARCO NORD MILANO				ELENCO VARIAZIONI / PAGAMENTI			PAG. 146
DENOMINAZIONE DEL CAPITOLO				RESIDUI	COMPETENZA	CASSA	
ED ESTREMI DEI PROVVEDIMENTI				A INIZ. PRESUNTI	PREVIS. ORIGINARIE	PREV. ORIGINARIE	NOTE
DI VARIAZIONE				B AGG. DELIBERATI	VARIAZ. DELIBERATE	VARIAZ. DELIBERATE	
				C DEF. INIZIO ANNO	PREV. DEFINITIVA	PREV. DEFINITIVA	
RIEPILOGO VARIAZIONI DI BILANCIO							
CAPITOLI DELL'ENTRATA				A	2.009.551,84	14.767.486,99	17.675.500,72
				B	0,00	2.416.704,55	1.875.216,91
				C	2.009.551,84	17.184.191,54	19.550.717,63
CAPITOLI DELLA SPESA				A	2.321.926,31	14.767.486,99	16.990.710,03
				B	0,00	2.416.704,55	1.101.925,06
				C	2.321.926,31	17.184.191,54	18.092.635,09



nr. Generale  
**215**

## **Determinazione nr.70 del 06/07/2022** del Responsabile del Servizio Amministrativo – Finanziario

**OGGETTO: APPROVAZIONE DEL CONTO DELLA GESTIONE  
DELLA CASSA ECONOMALE PER L'ANNO 2021**

**DECISIONE:**

Approvare l'allegato prospetto "Conto della Gestione dell'Economo" relativo all'esercizio 2021.

**MOTIVAZIONE:**

L'art. 233 del D.Lgs. n. 267/2000 e successiva modifica con D.L. n. 154 del 07/10/2008 prevede che l'Economo entro il termine di 30 giorni dalla chiusura dell'esercizio finanziario renda il Conto della gestione della Cassa Economale.

**AZIONI:**

L'Economo Consortile, la sig.ra Elisabetta Pirovano, ha presentato in data 31/01/2022 la seguente documentazione: il prospetto "Gestione anticipazione piccole spese", redatto ai sensi del DPR n. 194 del 31/01/1996, evidenziando le anticipazioni e rimborsi economati e i versamenti in Tesoreria; il prospetto "Conto dell'Economo" con evidenziato in ordine cronologico le spese anticipate con cassa economale, la tipologia di spesa, l'importo erogato, la determinazione di reintegro della spesa e relativi dati del mandato di reintegro e la reversale di restituzione dell'anticipazione dei fondi economali.

Durante l'anno l'Economo non ha incassato somme al di fuori dei reintegri sopra citati e che quindi non ha effettuato alcun versamento in Tesoreria, ad eccezione della restituzione a fine esercizio del fondo economale di Euro 7.000,00=, e più precisamente con la reversale n. 115 del 30/01/2022.

Il Responsabile del Servizio Amministrativo Finanziario ha apposto al Conto della gestione dell'Economo il visto di regolarità.

**RIFERIMENTI AL PEG:**

Visto le determinazioni:

- del Servizio Amministrativo Finanziario n. 114/402 del 31 dicembre 2021 ad oggetto: "Impegno di spesa per acquisti e rimborsi spese con anticipazione del fondo economale".

Il fondo economale è stato costituito con i mandati di pagamento n. 262 del 01/03/2022, il n. 731 del 14/06/2022 per un totale di Euro 7.000,00=

La restituzione del fondo economale di Euro 7.000,00= è avvenuta con la reversale n. 115 del 30/01/2022 .



**Il Responsabile del Servizio Amministrativo – Finanziario  
Riccardo Gini**

PARCO NORD MILANO  
INDIRIZZO: Via Clerici, 150 – 20099 Sesto San Giovanni (MI)  
TELEFONO: 02 24 10 161 FAX: 02 24 10 16 220  
PEC: [amministrazione@cert.parconord.milano.it](mailto:amministrazione@cert.parconord.milano.it)  
CODICE FISCALE: 80101350157

Firmata digitalmente ai sensi dell'articolo 21 D.L. 82/2005 dalle seguenti persone:

RICCARDO GINI in data 06/07/2022



## Gestione anticipazioni piccole spese

PARCO NORD MILANO

Esercizio: 2021

NUM. ORD.	ANTICIPAZIONI E RIMBORSI PERIODICI			VERSAMENTO IN TESORERIA			ESTREMI DELIBERAZIONE DI SCARICO
	Periodo e Oggetto della Riscossione (ANTICIPAZIONI O RIMBORSI)	MANDATO PAGAMENTI NN.	IMPORTO	PERIODO E TIPOLOGIA DEL PAGAMENTO	N. BUONI ORDINE	IMPORTO	
1	Gennaio Anticipazione Economale	1	7.000,00	Gennaio Spese Economali	0	0,00	
2	Febbraio Anticipazione Economale	1	0,00	Febbraio Spese Economali	10	591,43	Amministrativo Finanziario (Det) n.10 del 29/01/2022
3	Marzo Anticipazione Economale	0	0,00	Marzo Spese Economali	4	81,27	Amministrativo Finanziario (Det) n.10 del 29/01/2022
4	Aprile Anticipazione Economale	0	0,00	Aprile Spese Economali	1	94,76	Amministrativo Finanziario (Det) n.10 del 29/01/2022
5	Maggio Anticipazione Economale	0	0,00	Maggio Spese Economali	12	624,19	Amministrativo Finanziario (Det) n.10 del 29/01/2022
6	Giugno Anticipazione Economale	1	0,00	Giugno Spese Economali	5	184,59	Amministrativo Finanziario (Det) n.10 del 29/01/2022
7	Luglio Anticipazione Economale	0	0,00	Luglio Spese Economali	13	931,50	Amministrativo Finanziario (Det) n.10 del 29/01/2022-Vita Parco (Determinazione) n.39 del 09/11/2021
8	Agosto Anticipazione Economale	0	0,00	Agosto Spese Economali	0	0,00	
9	Settembre Anticipazione Economale	0	0,00	Settembre Spese Economali	10	365,31	Amministrativo Finanziario (Det) n.10 del 29/01/2022
10	Ottobre Anticipazione Economale	0	0,00	Ottobre Spese Economali	3	98,50	Amministrativo Finanziario (Det) n.10 del 29/01/2022



## Gestione anticipazioni piccole spese

PARCO NORD MILANO

Esercizio: 2021

NUM. ORD.	ANTICIPAZIONI E RIMBORSI PERIODICI			VERSAMENTO IN TESORERIA			ESTREMI DELIBERAZIONE DI SCARICO
	Periodo e Oggetto della Riscossione (ANTICIPAZIONI O RIMBORSI)	MANDATO PAGAMENTI NN.	IMPORTO	PERIODO E TIPOLOGIA DEL PAGAMENTO	N. BUONI ORDINE	IMPORTO	
11	Novembre Anticipazione Economale	0	0,00	Novembre Spese Economali	15	690,24	Amministrativo Finanziario (Det) n.10 del 29/01/2022
12	Dicembre Anticipazione Economale Reintegro Cassa Economale	19	0,00 6.621,95	Dicembre Spese Economali Restituzioni Anticipazioni Rev. 115 del 30/01/2022	43	3.110,05 7.000,00	Amministrativo Finanziario (Det) n.10 del 29/01/2022-Vita Parco (Determinazione) n.39 del 09/11/2021-Vita Parco (Determinazione) n.32 del 08/09/2021
TOTALE			<b>13.771,84</b>	TOTALE			<b>13.771,84</b>

VISTO DI REGOLARITA'

PARCO NORD MILANO ,il 31/01/2022

L'ECONOMO

IL RESPONSABILE DEL SERVIZIO FINANZIARIO



## Conto dell'economia

PARCO NORD MILANO

Esercizio: 2021

ANTICIPAZIONE Anticipazione fondi economici anno 2021								Importo	7.000,00
NUM. ORD.	RIMBORSI PERIODICI				BUONO ECONOMATO			ESTREMI DELIBERAZIONE DI SCARICO	
	N.MANDATO	DATA MANDATO	QUOTA MANDATO	PERIODO E TIPOLOGIA DEL PAGAMENTO	NUMERO	DATA	IMPORTO		
1	152	30/01/2022	15,40	Rimborso spese missione a Canneto sull'Oglio presso il Consorzio Vivaisti Europei 16/02/2021	1	17/02/2021	15,40	Amministrativo Finanziario (Det) n.10 del 29/01/2022	
2	162	30/01/2022	79,30	Acquisto video social singolo	2	17/02/2021	79,30	Amministrativo Finanziario (Det) n.10 del 29/01/2022	
3	149	30/01/2022	61,76	Acquisto cavi per impianto di videosorveglianza	3	17/02/2021	61,76	Amministrativo Finanziario (Det) n.10 del 29/01/2022	
4	159	30/01/2022	30,00	Rimborso spese per iscrizione corso ARMI3867	4	17/02/2021	30,00	Amministrativo Finanziario (Det) n.10 del 29/01/2022	
5	162	30/01/2022	143,33	Attivazione servizio Mailchimp per Newsletter	5	17/02/2021	143,33	Amministrativo Finanziario (Det) n.10 del 29/01/2022	
6	153	30/01/2022	50,74	Rifornimento gas metano ai mezzi del Servizio Ambiente e Progetti	6	19/02/2021	50,74	Amministrativo Finanziario (Det) n.10 del 29/01/2022	
7	148	30/01/2022	93,00	Rimborso spese incontro finale del 14/01/2021 servizio civile	7	23/02/2021	93,00	Amministrativo Finanziario (Det) n.10 del 29/01/2022	
8	162	30/01/2022	50,00	Rimborso spese per utilizzo fotografie web	8	23/02/2021	50,00	Amministrativo Finanziario (Det) n.10 del 29/01/2022	
9	161	30/01/2022	30,00	Rimborso spese riparazione vetro Tablet servizio Vita Parco	9	23/02/2021	30,00	Amministrativo Finanziario (Det) n.10 del 29/01/2022	
10	150	30/01/2022	37,90	Acquisto n. 60 vasetti per miele apiaro ente	10	23/02/2021	37,90	Amministrativo Finanziario (Det) n.10 del 29/01/2022	
Totale Rimborsi mese di Febbraio			591,43	Totale Pagamenti mese di Febbraio			591,43		
11	157	30/01/2022	9,00	Rimborso spese invio pacco con 15 metri di stoffa ad Alghero per ed. Ambientale	11	09/03/2021	9,00	Amministrativo Finanziario (Det) n.10 del 29/01/2022	
12	164	30/01/2022	15,00	Rimborso corso "I pesci delle acque dolci del Nord Italia"	12	18/03/2021	15,00	Amministrativo Finanziario (Det) n.10 del 29/01/2022	
13	149	30/01/2022	36,97	Acquisto n. 2 mouse e auricolari	13	18/03/2021	36,97	Amministrativo Finanziario (Det) n.10 del 29/01/2022	
14	153	30/01/2022	20,30	Rifornimento gas metano mezzi consortili	14	18/03/2021	20,30	Amministrativo Finanziario (Det) n.10 del 29/01/2022	
Totale Rimborsi mese di Marzo			81,27	Totale Pagamenti mese di Marzo			81,27		
15	162	30/01/2022	94,76	Rimborso spese per campagne social sponsorizzate	15	16/04/2021	94,76	Amministrativo Finanziario (Det) n.10 del 29/01/2022	
Totale Rimborsi mese di Aprile			94,76	Totale Pagamenti mese di Aprile			94,76		
16	158	30/01/2022	68,00	Acquisto cancelleria	16	06/05/2021	68,00	Amministrativo Finanziario (Det) n.10 del 29/01/2022	
17	151	30/01/2022	30,00	Rimborso spese tampone commissione concorso	17	06/05/2021	30,00	Amministrativo Finanziario (Det) n.10 del 29/01/2022	
18	151	30/01/2022	40,00	Rimborso spese tampone commissione concorso	18	06/05/2021	40,00	Amministrativo Finanziario (Det) n.10 del 29/01/2022	





## Conto dell'economia

PARCO NORD MILANO

Esercizio: 2021

ANTICIPAZIONE Anticipazione fondi economici anno 2021								Importo	7.000,00
NUM. ORD.	RIMBORSI PERIODICI				BUONO ECONOMATO			ESTREMI DELIBERAZIONE DI SCARICO	
	N.MANDATO	DATA MANDATO	QUOTA MANDATO	PERIODO E TIPOLOGIA DEL PAGAMENTO	NUMERO	DATA	IMPORTO		
19	151	30/01/2022	30,00	Rimborso spese tampone commissione concorso	19	06/05/2021	30,00	Amministrativo Finanziario (Det) n.10 del 29/01/2022	
20	159	30/01/2022	207,80	Riparazione riparazione smartphone huawei e protezione smartphone samsung	20	07/05/2021	207,80	Amministrativo Finanziario (Det) n.10 del 29/01/2022	
21	163	30/01/2022	32,03	Acquisto mensola per Casa del Parco	21	07/05/2021	32,03	Amministrativo Finanziario (Det) n.10 del 29/01/2022	
22	154	30/01/2022	16,90	Acquisto maniglia per reception	22	07/05/2021	16,90	Amministrativo Finanziario (Det) n.10 del 29/01/2022	
23	153	30/01/2022	40,05	Rifornimento gas metano Doblò Servizio Ambiente e Servizio Progetti	23	20/05/2021	40,05	Amministrativo Finanziario (Det) n.10 del 29/01/2022	
24	153	30/01/2022	38,19	Rifornimento gas metano Doblò Servizio Ambiente	24	20/05/2021	38,19	Amministrativo Finanziario (Det) n.10 del 29/01/2022	
25	157	30/01/2022	8,05	Spedizione raccomandata per Tecnogarden Service per fideiussione	25	20/05/2021	8,05	Amministrativo Finanziario (Det) n.10 del 29/01/2022	
26	157	30/01/2022	9,15	Rimborso spese per raccomandata Ar invio documentazione per Zambon Lorenza	26	20/05/2021	9,15	Amministrativo Finanziario (Det) n.10 del 29/01/2022	
27	164	30/01/2022	104,02	Acquisto colori per Canvas	27	20/05/2021	104,02	Amministrativo Finanziario (Det) n.10 del 29/01/2022	
Totale Rimborsi mese di Maggio			624,19	Totale Pagamenti mese di Maggio			624,19		
28	151	30/01/2022	30,00	Rimborso spese tampone commissione concorso	28	04/06/2021	30,00	Amministrativo Finanziario (Det) n.10 del 29/01/2022	
29	163	30/01/2022	67,70	Acquisto cavo HDMI per Casa del Parco e cavo VCA per portico feste	29	15/06/2021	67,70	Amministrativo Finanziario (Det) n.10 del 29/01/2022	
30	154	30/01/2022	36,89	Pulsante fontana disabile	30	15/06/2021	36,89	Amministrativo Finanziario (Det) n.10 del 29/01/2022	
31	151	30/01/2022	30,00	Tampone per commissione concorso B1	31	15/06/2021	30,00	Amministrativo Finanziario (Det) n.10 del 29/01/2022	
32	154	30/01/2022	20,00	Acquisto vernici per campi bocce	32	15/06/2021	20,00	Amministrativo Finanziario (Det) n.10 del 29/01/2022	
Totale Rimborsi mese di Giugno			184,59	Totale Pagamenti mese di Giugno			184,59		
33	151	30/01/2022	20,00	Tampone per commissione concorso B1	33	09/07/2021	20,00	Amministrativo Finanziario (Det) n.10 del 29/01/2022	
34	151	30/01/2022	19,60	Acquisto protezione solare	34	09/07/2021	19,60	Amministrativo Finanziario (Det) n.10 del 29/01/2022	
35	151	30/01/2022	73,50	Acquisto protezione solare	35	09/07/2021	73,50	Amministrativo Finanziario (Det) n.10 del 29/01/2022	
36	159	30/01/2022	30,00	Rimborso spese tampone commissione concorso	36	16/07/2021	30,00	Amministrativo Finanziario (Det) n.10 del 29/01/2022	
37	153	30/01/2022	59,48	Rifornimento gas metano veicoli dell'ente (vedi allegato)	37	21/07/2021	59,48	Amministrativo Finanziario (Det) n.10 del 29/01/2022	
38	153	30/01/2022	35,01	Rifornimento gas metano veicoli del Servizio	38	21/07/2021	35,01	Amministrativo Finanziario (Det) n.10 del 29/01/2022	



# Conto dell'economista

PARCO NORD MILANO

Esercizio: 2021

ANTICIPAZIONE Anticipazione fondi economici anno 2021								Importo	7.000,00
NUM. ORD.	RIMBORSI PERIODICI				BUONO ECONOMATO			ESTREMI DELIBERAZIONE DI SCARICO	
	N.MANDATO	DATA MANDATO	QUOTA MANDATO	PERIODO E TIPOLOGIA DEL PAGAMENTO	NUMERO	DATA	IMPORTO		
								29/01/2022	
39	149	30/01/2022	49,99	Acquisto adattatore USB	39	21/07/2021	49,99	Amministrativo Finanziario (Det) n.10 del 29/01/2022	
40	154	30/01/2022	10,45	Acquisto giunti per teli e presa elettrica	40	21/07/2021	10,45	Amministrativo Finanziario (Det) n.10 del 29/01/2022	
41	154	30/01/2022	48,48	Acquisto n. 2 rotoli tessuto non tessuto	41	21/07/2021	48,48	Amministrativo Finanziario (Det) n.10 del 29/01/2022	
42	160	30/01/2022	398,08	Tassa automobilistica per : Porte targa AZ428BW. Panda targa BJ887LH, Gasolone targa AZ177BL, Panda targa DK768GT, Iveco targa CV349YT, Iveco targa CV350YT, Iveco targa ER026NB	42	27/07/2021	398,08	Amministrativo Finanziario (Det) n.10 del 29/01/2022	
43	146	30/01/2022	24,70	Acquisto rete per interventi naturalistici	43	27/07/2021	24,70	Vita Parco (Determinazione) n.39 del 09/11/2021	
44	146	30/01/2022	8,40	Acquisto cordelle per mosche, cambretta in acciaio e moschetto per interventi naturalistici	44	27/07/2021	8,40	Vita Parco (Determinazione) n.39 del 09/11/2021	
45	146	30/01/2022	153,81	Acquisto attrezzi vari per interventi naturalistici	45	27/07/2021	153,81	Vita Parco (Determinazione) n.39 del 09/11/2021	
Totale Rimborsi mese di Luglio			931,50	Totale Pagamenti mese di Luglio			931,50		
46	154	30/01/2022	48,46	Acquisto serratura e antizanzare	46	15/09/2021	48,46	Amministrativo Finanziario (Det) n.10 del 29/01/2022	
47	155	30/01/2022	100,19	Lavaggio divise GEV	47	21/09/2021	100,19	Amministrativo Finanziario (Det) n.10 del 29/01/2022	
48	155	30/01/2022	60,00	Acquisto mazzo di fiori per commemorazione ponte Foglia 15/08	48	21/09/2021	60,00	Amministrativo Finanziario (Det) n.10 del 29/01/2022	
49	155	30/01/2022	9,00	Rimborso spese parcheggio Palazzo Lombardia per consulta del 07/06/2021	49	21/09/2021	9,00	Amministrativo Finanziario (Det) n.10 del 29/01/2022	
50	155	30/01/2022	17,66	Acquisto guanti per GEV	50	21/09/2021	17,66	Amministrativo Finanziario (Det) n.10 del 29/01/2022	
51	153	30/01/2022	11,14	Rifornimento gas metano auto 01	51	21/09/2021	11,14	Amministrativo Finanziario (Det) n.10 del 29/01/2022	
52	153	30/01/2022	51,56	Rifornimento gas metano mezzi di servizio	52	24/09/2021	51,56	Amministrativo Finanziario (Det) n.10 del 29/01/2022	
53	153	30/01/2022	59,00	Rifornimento gas metano mezzi consortili	53	24/09/2021	59,00	Amministrativo Finanziario (Det) n.10 del 29/01/2022	
54	154	30/01/2022	1,50	Copia chiavi campo sportive Cusano Milanino	54	24/09/2021	1,50	Amministrativo Finanziario (Det) n.10 del 29/01/2022	
55	154	30/01/2022	6,80	Acquisto spago per festival biodiversità	55	24/09/2021	6,80	Amministrativo Finanziario (Det) n.10 del 29/01/2022	
Totale Rimborsi mese di Settembre			365,31	Totale Pagamenti mese di Settembre			365,31		
56	161	30/01/2022	41,60	Acquisto lucchetti e catena per Orto Ca' Granda	56	29/10/2021	41,60	Amministrativo Finanziario (Det) n.10 del 29/01/2022	

Stampato il 30/01/2022

Pagina 3 di 7



# Conto dell'economia

PARCO NORD MILANO

Esercizio: 2021

ANTICIPAZIONE Anticipazione fondi economici anno 2021								Importo	7.000,00
NUM. ORD.	RIMBORSI PERIODICI				BUONO ECONOMATO			ESTREMI DELIBERAZIONE DI SCARICO	
	N.MANDATO	DATA MANDATO	QUOTA MANDATO	PERIODO E TIPOLOGIA DEL PAGAMENTO	NUMERO	DATA	IMPORTO		
57	161	30/01/2022	45,00	Acquisto piantine per Orto Ca' Granda	57	29/10/2021	45,00	Amministrativo Finanziario (Det) n.10 del 29/01/2022	
58	161	30/01/2022	11,90	Acquisto concime per Orto Ca' Granda	58	29/10/2021	11,90	Amministrativo Finanziario (Det) n.10 del 29/01/2022	
Totale Rimborsi mese di Ottobre			98,50	Totale Pagamenti mese di Ottobre			98,50		
59	148	30/01/2022	10,65	Rimborso spese incontro Servizio Civile giornata di formazione generale 13/07/2021	59	02/11/2021	10,65	Amministrativo Finanziario (Det) n.10 del 29/01/2022	
60	148	30/01/2022	18,21	Rimborso spese incontro Servizio Civile giornata di formazione generale 13/07/2021	60	02/11/2021	18,21	Amministrativo Finanziario (Det) n.10 del 29/01/2022	
61	148	30/01/2022	11,59	Rimborso spese incontro Servizio Civile giornata di formazione generale 13/07/2021	61	02/11/2021	11,59	Amministrativo Finanziario (Det) n.10 del 29/01/2022	
62	152	30/01/2022	130,70	Rimborso spese viaggio Fiera Agricola Eima di del 20/10/2021	62	05/11/2021	130,70	Amministrativo Finanziario (Det) n.10 del 29/01/2022	
63	152	30/01/2022	6,60	Rimborso spese del 03/11/2021 per ritiro piante a Curno	63	05/11/2021	6,60	Amministrativo Finanziario (Det) n.10 del 29/01/2022	
64	149	30/01/2022	39,80	Alimentatore stampante protocollo	64	11/11/2021	39,80	Amministrativo Finanziario (Det) n.10 del 29/01/2022	
65	154	30/01/2022	128,00	Acquisto cavi hdmi per Casa del Parco	65	11/11/2021	128,00	Amministrativo Finanziario (Det) n.10 del 29/01/2022	
66	154	30/01/2022	5,00	Acquisto batterie stazione meteo	66	11/11/2021	5,00	Amministrativo Finanziario (Det) n.10 del 29/01/2022	
67	153	30/01/2022	77,73	Rifornimento Doblò Gestione	67	11/11/2021	77,73	Amministrativo Finanziario (Det) n.10 del 29/01/2022	
68	154	30/01/2022	67,40	Acquisto alimentatore per lettura cestini	68	15/11/2021	67,40	Amministrativo Finanziario (Det) n.10 del 29/01/2022	
69	154	30/01/2022	27,00	Acquisto lucchetto e chiavi cantiere Guido da Velate	69	18/11/2021	27,00	Amministrativo Finanziario (Det) n.10 del 29/01/2022	
70	152	30/01/2022	4,00	Rimborso spese del 02/11/2011 per incontro per Grande Parco Forlanini al Politecnico Dastu	70	18/11/2021	4,00	Amministrativo Finanziario (Det) n.10 del 29/01/2022	
71	152	30/01/2022	58,66	Rimborso spese del 12/10/2021 per incontro per definizione convenzione Val Masino	71	18/11/2021	58,66	Amministrativo Finanziario (Det) n.10 del 29/01/2022	
72	153	30/01/2022	75,42	Rifornimento gas metano ad auto di servizio	72	30/11/2021	75,42	Amministrativo Finanziario (Det) n.10 del 29/01/2022	
73	153	30/01/2022	29,48	Rifornimento gas metano ad auto di servizio	73	30/11/2021	29,48	Amministrativo Finanziario (Det) n.10 del 29/01/2022	
Totale Rimborsi mese di Novembre			690,24	Totale Pagamenti mese di Novembre			690,24		
74	153	30/01/2022	50,00	Rifornimento gasolio trattore ente	74	09/12/2021	50,00	Amministrativo Finanziario (Det) n.10 del 29/01/2022	
75	151	30/01/2022	8,89	Acquisto repellente zanzare	75	09/12/2021	8,89	Amministrativo Finanziario (Det) n.10 del 29/01/2022	
76	154	30/01/2022	102,00	Acquisto anti vespe	76	09/12/2021	102,00	Amministrativo Finanziario (Det) n.10 del 29/01/2022	

Stampato il 30/01/2022

Pagina 4 di 7



# Conto dell'economia

PARCO NORD MILANO

Esercizio: 2021

ANTICIPAZIONE Anticipazione fondi economici anno 2021								Importo	7.000,00
NUM. ORD.	RIMBORSI PERIODICI				BUONO ECONOMATO			ESTREMI DELIBERAZIONE DI SCARICO	
	N.MANDATO	DATA MANDATO	QUOTA MANDATO	PERIODO E TIPOLOGIA DEL PAGAMENTO	NUMERO	DATA	IMPORTO		
								29/01/2022	
77	146	30/01/2022	51,68	Acquisto reti per rampicanti	77	13/12/2021	51,68	Vita Parco (Determinazione) n.39 del 09/11/2021	
78	153	30/01/2022	20,00	Rifornimento benzina Combo	78	13/12/2021	20,00	Amministrativo Finanziario (Det) n.10 del 29/01/2022	
79	163	30/01/2022	70,81	Acquisto lampada led murale	79	13/12/2021	70,81	Amministrativo Finanziario (Det) n.10 del 29/01/2022	
80	163	30/01/2022	136,07	Acquisto callari in rame	80	13/12/2021	136,07	Amministrativo Finanziario (Det) n.10 del 29/01/2022	
81	152	30/01/2022	7,50	Rimborso spese per ritiro materiale del 09/09/2021 a Casalpusterlengo	81	13/12/2021	7,50	Amministrativo Finanziario (Det) n.10 del 29/01/2022	
82	155	30/01/2022	16,24	Rimborso spese telegrammi GEV	82	13/12/2021	16,24	Amministrativo Finanziario (Det) n.10 del 29/01/2022	
83	155	30/01/2022	60,00	Acquisto corona per passerella Foglia	83	13/12/2021	60,00	Amministrativo Finanziario (Det) n.10 del 29/01/2022	
84	156	30/01/2022	122,00	Antenne radio auto GEV	84	15/12/2021	122,00	Amministrativo Finanziario (Det) n.10 del 29/01/2022	
85	155	30/01/2022	90,42	Spese per incontro fine anno volontari	85	15/12/2021	90,42	Amministrativo Finanziario (Det) n.10 del 29/01/2022	
86	145	30/01/2022	140,00	SPESE PER LA PARTECIPAZIONE AL WORKSHOP REGIONALE SULL'EDUCAZIONE AMBIENTALE NEI PARCHI LOMBARDI EDIZIONE 2021 - rimborso cena 14 ottobre 2021	86	31/12/2021	140,00	Vita Parco (Determinazione) n.39 del 09/11/2021	
87	155	30/01/2022	75,20	Rimborso spese per formazione generale del 14 settembre - 14-15 ottobre e 07 luglio 2021	87	31/12/2021	75,20	Amministrativo Finanziario (Det) n.10 del 29/01/2022	
88	161	30/01/2022	19,80	Acquisto materiale per Festival Biodiversità	88	31/12/2021	19,80	Amministrativo Finanziario (Det) n.10 del 29/01/2022	
89	161	30/01/2022	17,76	Acquisto materiale per Festival Biodiversità	89	31/12/2021	17,76	Amministrativo Finanziario (Det) n.10 del 29/01/2022	
90	161	30/01/2022	14,29	Acquisto materiale per Festival Biodiversità	90	31/12/2021	14,29	Amministrativo Finanziario (Det) n.10 del 29/01/2022	
91	161	30/01/2022	15,10	Acquisto materiale per Festival Biodiversità	91	31/12/2021	15,10	Amministrativo Finanziario (Det) n.10 del 29/01/2022	
92	161	30/01/2022	8,00	Rimborso spese parcheggio e tassa di soggiorno ospiti Festival Biodiversità	92	31/12/2021	8,00	Amministrativo Finanziario (Det) n.10 del 29/01/2022	
93	157	30/01/2022	295,00	Rimborso spese spedizione premi per scuole concorso "SEMI AMBASCIATORI DI BIODIVERSITA"	93	31/12/2021	295,00	Amministrativo Finanziario (Det) n.10 del 29/01/2022	
94	144	30/01/2022	149,89	RIMBORSO SPESE PARTECIPAZIONE DI AREA PARCHI ALLA SUMMER SCHOOL DI EDUCAZIONE AMBIENTALE 2021 DELLA RETE NAZIONALE WEEC	94	31/12/2021	149,89	Vita Parco (Determinazione) n.32 del 08/09/2021	
95	155	30/01/2022	40,00	Rimborso spese formazione mese di marzo	95	31/12/2021	40,00	Amministrativo Finanziario (Det) n.10 del	



# Conto dell'economia

PARCO NORD MILANO

Esercizio: 2021

ANTICIPAZIONE Anticipazione fondi economici anno 2021								Importo	7.000,00
NUM. ORD.	RIMBORSI PERIODICI				BUONO ECONOMATO			ESTREMI DELIBERAZIONE DI SCARICO	
	N.MANDATO	DATA MANDATO	QUOTA MANDATO	PERIODO E TIPOLOGIA DEL PAGAMENTO	NUMERO	DATA	IMPORTO		
				volontari				29/01/2022	
96	155	30/01/2022	4,90	Rimborso spese formazione volontari giugno	96	31/12/2021	4,90	Amministrativo Finanziario (Det) n.10 del 29/01/2022	
97	155	30/01/2022	280,90	Rimborso spese formazione generale volontari luglio	97	31/12/2021	280,90	Amministrativo Finanziario (Det) n.10 del 29/01/2022	
98	155	30/01/2022	64,60	Rimborso spese formazione generale settembre 2021	98	31/12/2021	64,60	Amministrativo Finanziario (Det) n.10 del 29/01/2022	
99	152	30/01/2022	44,00	Rimborso spese per formazione generale del 14-15 ottobre 2021	99	31/12/2021	44,00	Amministrativo Finanziario (Det) n.10 del 29/01/2022	
100	155	30/01/2022	180,00	Rimborso spese incontro di fine anno volontari	100	31/12/2021	180,00	Amministrativo Finanziario (Det) n.10 del 29/01/2022	
101	162	30/01/2022	7,00	Rimborso spese incontro di fine anno volontari	101	31/12/2021	7,00	Amministrativo Finanziario (Det) n.10 del 29/01/2022	
102	161	30/01/2022	118,46	Acquisto materiale per iniziative Festival Biodiversità	102	31/12/2021	118,46	Amministrativo Finanziario (Det) n.10 del 29/01/2022	
103	161	30/01/2022	137,50	Acquisto materiali orto Cà Granda Festival Biodiversità	103	31/12/2021	137,50	Amministrativo Finanziario (Det) n.10 del 29/01/2022	
104	161	30/01/2022	160,00	Sostituzione schermo telefono e cuffie auricolari	104	31/12/2021	160,00	Amministrativo Finanziario (Det) n.10 del 29/01/2022	
105	161	30/01/2022	6,50	Acquisto materiale vario Orti Cà Granda Festival Biodiversità	105	31/12/2021	6,50	Amministrativo Finanziario (Det) n.10 del 29/01/2022	
106	161	30/01/2022	7,30	Acquisto materiale laboratorio Re-Plant Festival Biodiversità	106	31/12/2021	7,30	Amministrativo Finanziario (Det) n.10 del 29/01/2022	
107	161	30/01/2022	15,80	acquisto materiale vario per laboratorio re-plant Festival Biodiversità	107	31/12/2021	15,80	Amministrativo Finanziario (Det) n.10 del 29/01/2022	
108	162	30/01/2022	10,49	acquisto materiale vario per laboratorio re-plant Festival Biodiversità	108	31/12/2021	10,49	Amministrativo Finanziario (Det) n.10 del 29/01/2022	
109	162	30/01/2022	8,30	acquisto materiale vario per laboratorio re-plant Festival Biodiversità	109	31/12/2021	8,30	Amministrativo Finanziario (Det) n.10 del 29/01/2022	
110	162	30/01/2022	55,00	Spese pubblicazioni festival Biodiversità	110	31/12/2021	55,00	Amministrativo Finanziario (Det) n.10 del 29/01/2022	
111	162	30/01/2022	16,80	Rimborso spese strada a pagamento incontro formazione Servizio Civile	111	31/12/2021	16,80	Amministrativo Finanziario (Det) n.10 del 29/01/2022	
112	152	30/01/2022	199,20	Rimborso spese viaggio (vedi allegato)	112	31/12/2021	199,20	Amministrativo Finanziario (Det) n.10 del 29/01/2022	
113	159	30/01/2022	38,80	Rimborso spese incontro del 14 dicembre Consiglio di Gestione	113	31/12/2021	38,80	Amministrativo Finanziario (Det) n.10 del 29/01/2022	
114	159	30/01/2022	111,00	Rimborso spese viaggio incontro Assemblea dei Soci generali di Federparchi del 15/12/2021	114	31/12/2021	111,00	Amministrativo Finanziario (Det) n.10 del 29/01/2022	
115	159	30/01/2022	119,90	Rimborso spese servizio Canva Pro	115	31/12/2021	119,90	Amministrativo Finanziario (Det) n.10 del 29/01/2022	
116	153	30/01/2022	12,95	Riformimento GPL mezzi dell'ente	116	31/12/2021	12,95	Amministrativo Finanziario (Det) n.10 del 29/01/2022	



## Conto dell'economo

Esercizio: 2021

PARCO NORD MILANO

ANTICIPAZIONE Anticipazione fondi economali anno 2021								Importo	7.000,00
NUM. ORD.	RIMBORSI PERIODICI				BUONO ECONOMATO			ESTREMI DELIBERAZIONE DI SCARICO	
	N.MANDATO	DATA MANDATO	QUOTA MANDATO	PERIODO E TIPOLOGIA DEL PAGAMENTO	NUMERO	DATA	IMPORTO		
Totale Rimborsi mese di Dicembre		3.110,05		Totale Pagamenti mese di Dicembre		3.110,05			
TOTALE		6.771,84		TOTALE		6.771,84			

VISTO DI REGOLARITA'

L'ECONOMO

PARCO NORD MILANO li 30/01/2022

IL RESPONSABILE DEL SERVIZIO FINANZIARIO



## DETERMINAZIONE DEL

### **Responsabile Servizio Amministrativo – Finanziario**

#### **Oggetto: APPROVAZIONE DEL CONTO DELLA GESTIONE DEI CONSEGNATARI DEI BENI PER L'ANNO 2021**

#### DECISIONE

Di approvare gli allegati prospetti “Conto della Gestione del Consegnatario di beni per l’anno 2021” predisposti dai consegnatari dei beni mobili ed immobili individuati con la deliberazione del Consiglio di Amministrazione n° 35/02, del 30 settembre 2002.

#### MOTIVAZIONE

L’art. 233 del D.Lgs. n. 267/2000 prevede che i Consegnatari, dopo la chiusura dell’esercizio finanziario, rendano il Conto della gestione per i beni a loro attribuiti. Con deliberazione del Consiglio di Amministrazione n° 35/02, del 30 settembre 2002, sono stati individuati i consegnatari dei beni mobili dell’Ente. I Consegnatari dei beni mobili del Parco Nord Milano, individuati nella delibera di cui al punto precedente, dott. Tomaso Colombo, dott. Riccardo Gini, arch. Davide Papa, geom. Roberto Zanata, dott. Campana, hanno presentato il Conto della Gestione per i beni di loro competenza, di cui si allega copia. Il conto della Gestione dei Consegnatari dei beni mobili e immobili si compone dell’elenco dei beni attribuiti a ciascun Consegnatario, in particolare la consistenza al 01/01/2021, i beni attribuiti e dismessi nel corso dell’anno 2021 e la consistenza al 31/12/2021. Il Responsabile del Servizio Finanziario ha apposto al Conto della gestione di ciascun Consegnatario il visto di regolarità della Gestione per i beni di loro competenza, di cui si allega copia.

**Il Responsabile del Servizio Amministrativo – Finanziario  
Riccardo Gini**

Firmata digitalmente ai sensi dell'articolo 21 D.L. 82/2005 dalle seguenti persone:

RICCARDO GINI in data 26/05/2022

**Consegnatario DOTT. TOMASO COLOMBO (EX BERNASCONI)**

**Anno 2021**

N. ORDINE	DESCRIZIONE BENE	ESTREMI INVENTARIO			CONSISTENZA AL 1° GEN.		CARICO		SCARICO		CONSISTENZA AL 31. DIC.		NOTE	
		CAT.	N.	U.M.	Q.TA'	VALORE	Q.TA'	VALORE	Q.TA'	VALORE	Q.TA'	VALORE		
1349	specchio con mensola 60x50	Attrezzatura domestica	1	PZ	1	99,16						1	99,16	
1350	specchio con mensola 60x50	Attrezzatura domestica	1	PZ	1	99,16		0,00	0,00			1	99,16	
1351	specchio con mensola 60x50	Attrezzatura domestica	1	PZ	1	99,16		0,00	0,00			1	99,16	
1352	box doccia angolare	Attrezzatura domestica	1	PZ	1	50,51		0,00	0,00			1	50,51	
1354	distributore salviette	Attrezzatura domestica	1	PZ	1	42,39		0,00	0,00			1	42,39	
1355	distributore sapone liquido	Attrezzatura domestica	1	PZ	1	46,42		0,00	0,00			1	46,42	
1379	cestino plastica colore blu	Attrezzatura domestica	1	PZ	1	65,69		0,00	0,00			1	65,69	
1380	panniera in metallo con pedale 21x27	Attrezzatura domestica	1	PZ	1	65,69		0,00	0,00			1	65,69	
1388	armadietto di metallo per spogliatoio con chiavi	Attrezzatura domestica	1	PZ	1	0,00		0,00	0,00				0,00	
1389	armadietto metallo per spogliatoio con chiavi	Attrezzatura domestica	1	PZ	1	0,00		0,00	0,00				0,00	
1390	armadietto metallo per spogliatoio con chiavi	Attrezzatura domestica	1	PZ	1	0,00		0,00	0,00				0,00	
1391	armadietto metallo per spogliatoio con chiavi	Attrezzatura domestica	1	PZ	1	0,00		0,00	0,00				0,00	
1394	armadietto metallo per spogliatoio con chiavi	Attrezzatura domestica	1	PZ	1	0,00		0,00	0,00				0,00	
1395	armadietto metallo per spogliatoio con chiavi	Attrezzatura domestica	1	PZ	1	0,00		0,00	0,00				0,00	
1396	armadietto metallo per spogliatoio con chiavi	Attrezzatura domestica	1	PZ	1	0,00		0,00	0,00				0,00	
1397	armadietto metallo per spogliatoio con chiavi	Attrezzatura domestica	1	PZ	1	0,00		0,00	0,00				0,00	
1398	armadietto metallo per spogliatoio con chiavi	Attrezzatura domestica	1	PZ	1	0,00		0,00	0,00				0,00	
1399	armadietto metallo per spogliatoio con chiavi	Attrezzatura domestica	1	PZ	1	0,00		0,00	0,00				0,00	
1400	armadietto metallo per spogliatoio con chiavi	Attrezzatura domestica	1	PZ	1	0,00		0,00	0,00				0,00	
1401	armadietto metallo per spogliatoio con chiavi	Attrezzatura domestica	1	PZ	1	0,00		0,00	0,00				0,00	
1402	armadietto metallo per spogliatoio con chiavi	Attrezzatura domestica	1	PZ	1	0,00		0,00	0,00				0,00	
1403	armadietto metallo per spogliatoio con chiavi	Attrezzatura domestica	1	PZ	1	0,00		0,00	0,00				0,00	
1404	armadietto metallo per spogliatoio con chiavi	Attrezzatura domestica	1	PZ	1	0,00		0,00	0,00				0,00	
1405	armadietto metallo per spogliatoio con chiavi	Attrezzatura domestica	1	PZ	1	0,00		0,00	0,00				0,00	
1406	armadietto metallo per spogliatoio con chiavi	Attrezzatura domestica	1	PZ	1	0,00		0,00	0,00				0,00	
1407	armadietto metallo per spogliatoio con chiavi	Attrezzatura domestica	1	PZ	1	0,00		0,00	0,00				0,00	
1408	armadietto metallo per spogliatoio con chiavi	Attrezzatura domestica	1	PZ	1	0,00		0,00	0,00				0,00	





# CONTO DELLA GESTIONE DEL CONSEGNAARIO DI BENI

PARCO NORD MILANO

Consegnatario DOTT. TOMASO COLOMBO (EX BERNASCONI)

Anno 2021

N. ORDINE	DESCRIZIONE BENE	ESTREMI INVENTARIO			CONSISTENZA AL 1° GEN.		CARICO		SCARICO		CONSISTENZA AL 31. DIC.		NOTE	
		CAT.	N.	U.M.	Q.TA'	VALORE	Q.TA'	VALORE	Q.TA'	VALORE	Q.TA'	VALORE		
9	Armadio 3 ripiani UNIFOR m.9	Mobili uffici	1	PZ	1	191,54						1	191,54	
313	Sedia in panno verde con braccioli e ruote -304	Mobili uffici	1	PZ	1	186,34		0,00	0,00			1	186,34	
425	Carrello antincendio completo, per vigilanza	Attrezzatura	1	PZ		0,00		0,00	0,00				0,00	
527	Cassettiera metallo grigio a 3 cassetti m.500	Mobili uffici	1	PZ	1	265,50		0,00	0,00			1	265,50	
538	Cassettiera metallo grigio a 3 cassetti m.511	Mobili uffici	1	PZ	1	265,50		0,00	0,00			1	265,50	
544	Tavolo metallo grigio Unifor completo di gambe	Mobili uffici	1	PZ	1	1.479,49		0,00	0,00			1	1.479,49	
1069	Antolisei Dir.Penale P.S. I.96-P.G. 97-P.S. II.97	Libri biblioteca	1	PZ	1	98,96		0,00	0,00			1	98,96	
1070	Rossi - Illecito depenalizzato m.338	Libri biblioteca	1	PZ	1	14,00		0,00	0,00			1	14,00	
1073	Ed. IANUA Maltrattamento di animali-Ed.	Libri biblioteca	1	PZ	1	23,24		0,00	0,00			1	23,24	
1172	Baracchia-Codice di procedura penale m.345	Libri biblioteca	1	PZ	1	16,53		0,00	0,00			1	16,53	
1174	Ed:Giuffrè-Procedura Penale m.347	Libri biblioteca	1	PZ	1	13,94		0,00	0,00			1	13,94	
1193	Il danno ambientale - rati ambientali m.366	Libri biblioteca	1	PZ	1	44,93		0,00	0,00			1	44,93	
1229	Scoter elettrico day Telaio	Automezzi	1	PZ	1	2.220,76		0,00	0,00			1	2.220,76	
1230	Scoter elettrico day Telaio	Automezzi	1	PZ	1	2.220,76		0,00	0,00			1	2.220,76	
1252	Congelatore per carcasse conigli m.754	Attrezzatura per l'ufficio	1	PZ	1	144,09		0,00	0,00			1	144,09	
1281	Monitor 17" Ig (Post. Carbone)	Attrezzatura informatica	1	PZ	1	352,22		0,00	0,00			1	352,22	
1338	specchio con mensola 60x50	Attrezzatura domestica	1	PZ	1	99,16		0,00	0,00			1	99,16	
1339	specchio con mensola 60x50	Attrezzatura domestica	1	PZ	1	99,16		0,00	0,00			1	99,16	
1340	distributore tovaglette	Attrezzatura domestica	1	PZ	1	42,39		0,00	0,00			1	42,39	
1341	distributore rotolo carta igienica	Attrezzatura domestica	1	PZ	1	40,72		0,00	0,00			1	40,72	
1342	distributore rotolo carta igienica	Attrezzatura domestica	1	PZ	1	40,72		0,00	0,00			1	40,72	
1343	distributore salviette	Attrezzatura domestica	1	PZ	1	42,39		0,00	0,00			1	42,39	
1344	distributore sapone liquido	Attrezzatura domestica	1	PZ	1	46,42		0,00	0,00			1	46,42	
1345	asciugamani "Vama"	Attrezzatura domestica	1	PZ	1	180,10		0,00	0,00			1	180,10	
1346	box doccia angolare	Attrezzatura domestica	1	PZ	1	50,51		0,00	0,00			1	50,51	
1347	distributore sapone	Attrezzatura domestica	1	PZ	1	46,42		0,00	0,00			1	46,42	
1348	specchio con mensola 60x50	Attrezzatura domestica	1	PZ	1	99,16		0,00	0,00			1	99,16	



# CONTO DELLA GESTIONE DEL CONSEGNETARIO DI BENI

PARCO NORD MILANO

Consegnatario DOTT. TOMASO COLOMBO (EX BERNASCONI)										Anno 2021			
N. ORDINE	DESCRIZIONE BENE	ESTREMI INVENTARIO			CONSISTENZA AL 1° GEN.		CARICO		SCARICO		CONSISTENZA AL 31. DIC.		NOTE
		CAT.	N.	U.M.	Q.TA'	VALORE	Q.TA'	VALORE	Q.TA'	VALORE	Q.TA'	VALORE	
2290	COMPUTER OPTIPLEX 3010 DT	Attrezzatura informatica	1	PZ	1	1.979,44		0,00			1	1.979,44	
2297	Monitor Dell E2313H	Attrezzatura informatica	1	PZ	1	133,10		0,00			1	133,10	
2303	Disturghi documenti Kobra	Attrezzature d'ufficio	1	PZ	1	147,09		0,00			1	147,09	
2310	Banchea portachivi	Attrezzatura domestica	1	PZ	1	140,00		0,00			1	140,00	
TOTALE						20.235,31		0,00				20.235,31	

SESTO SAN GIOVANNI ..... il 19/05/2022

VISTO DI REGOLARITA'

SESTO SAN GIOVANNI ..... il 26/05/2022

IL RESPONSABILE DEL SERVIZIO FINANZIARIO  
**PARCO NORD MILANO**  
Dott. P. Ceccafdo Gini

**Consegnatario DOTT. TOMASO COLOMBO (EX BERNASCONI)**

**Anno 2021**

N. ORDINE	DESCRIZIONE BENE	ESTREMI INVENTARIO			CONSISTENZA AL 1° GEN.		CARICO		SCARICO		CONSISTENZA AL 31. DIC.		NOTE
		CAT.	N.	U.M.	Q.TA'	VALORE	Q.TA'	VALORE	Q.TA'	VALORE	Q.TA'	VALORE	
1409	armadietto metallo per spogliatoio con chiavi	Attrezzatura domestica	1	PZ	1	0,00		0,00		0,00		0,00	
1453	Il testo unico di Pubblica Sicurezza e il	Libri biblioteca	1	PZ	1	8,86		0,00		0,00		8,86	
1554	Cassettera su ruote, 4 cassette	Mobili uffici	1	PZ	1	282,00		0,00		0,00		282,00	
1597	Tavolo cm. 160x80x75	Mobili uffici	1	PZ	1	187,50		0,00		0,00		187,50	
1598	Tavolo cm. 160x80x75	Mobili uffici	1	PZ	1	187,50		0,00		0,00		187,50	
1599	Poltroncina	Mobili uffici	1	PZ	1	81,95		0,00		0,00		81,95	
1600	Poltroncina	Mobili uffici	1	PZ	1	81,95		0,00		0,00		81,95	
1719	Codice di procedura civile e leggi	Libri biblioteca	1	PZ	1	19,50		0,00		0,00		19,50	
1720	Codice di procedura penale e leggi	Libri biblioteca	1	PZ	1	19,50		0,00		0,00		19,50	
1731	Codice civile - ed. Proia	Libri biblioteca	1	PZ	1	21,38		0,00		0,00		21,38	
1740	Ornitologia urbana	Libri biblioteca	1	PZ	1	25,61		0,00		0,00		25,61	
1768	Francesco Basile e Pierluigi Mantini: Testo	Libri biblioteca	1	PZ	1	32,00		0,00		0,00		32,00	
1806	Ed. Simone : Diritto procedura civile ed. 2003	Libri biblioteca	1	PZ	1	22,80		0,00		0,00		22,80	
1836	Mobile laminato cm. 160x205 ad ante scorrevoli	Mobili uffici	1	PZ	1	1.024,92		0,00		0,00		1.024,92	
1849	Libreria Cortina "Cani - Guida illustrata di oltre	Libri biblioteca	1	PZ	1	31,00		0,00		0,00		31,00	
1895	Codice civile e procedura civile	Libri biblioteca	1	PZ	1	34,20		0,00		0,00		34,20	
1896	Codice penale e procedura penale anno 2006	Libri biblioteca	1	PZ	1	28,50		0,00		0,00		28,50	
1900	Ornitologia Italiana di P. Bricchetti G. Fracasso	Libri biblioteca	1	PZ	1	40,00		0,00		0,00		40,00	
1986	Comunicare nell'emergenza	Libri biblioteca	1	PZ	1	10,63		0,00		0,00		10,63	
1988	Tracce e segni degli uccelli	Libri biblioteca	1	PZ	1	72,00		0,00		0,00		72,00	
1993	Acquisto libri	Libri biblioteca	1	PZ	1	135,00		0,00		0,00		135,00	
1995	Ventilatore da terra	Attrezzatura domestica	1	PZ	1	49,90		0,00		0,00		49,90	
1996	Orologio da parete	Attrezzatura domestica	1	PZ	1	16,90		0,00		0,00		16,90	
2166	Personal Computer Dell Precision Desktop e	Attrezzatura informatica	1	PZ	1	5.268,13		0,00		0,00		5.268,13	
2276	Etichettatrice Transfer 2844 TLP PLUS 4001	Attrezzatura informatica	1	PZ	1	849,42		0,00		0,00		849,42	
2285	Monitor Dell 22" E2210	Attrezzatura informatica	1	PZ	1	205,70		0,00		0,00		205,70	
2286	Monitor Dell 22" E2210	Attrezzatura informatica	1	PZ	1	205,70		0,00		0,00		205,70	

# CONTO DELLA GESTIONE DEL CONSEGNAARIO DI BENI

PARCO NORD MILANO

**Consegnatario DOTT. COLOMBO TOMASO**

**Anno 2021**

N. ORDINE	DESCRIZIONE BENE	ESTREMI INVENTARIO			CONSISTENZA AL 1° GEN.		CARICO		SCARICO		CONSISTENZA AL 31. DIC.		NOTE	
		CAT.	N.	U.M.	Q.TA'	VALORE	Q.TA'	VALORE	Q.TA'	VALORE	Q.TA'	VALORE		
26	Tavolo dattilo AM 150x60 con gambe a T	Mobili uffici	1	PZ	1	165,94						1	165,94	
69	Appendiabito 2204 legno bianco m.68	Mobili uffici	1	PZ	1	67,04						1	67,04	
130	Moblie a giorno bianco 3 ripiani UNIFOR m.127	Mobili uffici	1	PZ	1	121,99						1	121,99	
131	Moblie a giorno bianco 3 ripiani UNIFOR m.128	Mobili uffici	1	PZ	1	121,99						1	121,99	
175	Pedine in plastica e carrelli contenitori per gioco	Vari per esterno	1	PZ	1	247,90						1	247,90	
176	Pedine in plastica e carrelli contenitori per gioco	Vari per esterno	1	PZ	1	247,90						1	247,90	
215	Armadio art. 8141 45x200 bianco con 2	Mobili uffici	1	PZ	1	139,96						1	139,96	
248	Tavolo UNIFOR GP ST 200 con profilo e 2	Mobili uffici	1	PZ	1	1.624,96						1	1.624,96	
319	Cassettera bianca UNIFOR a tre cassetti	Mobili uffici	1	PZ	1	242,15						1	242,15	
365	Sedia girevole con imbottitura in panno verde.	Mobili uffici	1	PZ	1	231,08						1	231,08	
418	Schedario a cassetti grigio (completo) m.391	Mobili uffici	1	PZ	1	197,28						1	197,28	
453	Libreria attrezzata "elementi Citterio" composta	Mobili uffici	1	PZ	1	3.257,29						1	3.257,29	
466	Moblie a giorno con 3 ripiani misure 150x75 -	Mobili uffici	1	PZ	1	216,33						1	216,33	
507	Tavolo Unifor GP ST con profilo e due gambe a	Mobili uffici	1	PZ	1	386,30						1	386,30	
539	Tavolo metallo grigio Unifor completo di gambe	Mobili uffici	1	PZ	1	0,00						1	0,00	
548	Tavolo ST 200 con profili e gambe a struttura	Mobili uffici	1	PZ	1	386,30						1	386,30	
549	Tavolo ST 200 con profili e gambe a struttura	Mobili uffici	1	PZ	1	386,30						1	386,30	
568	Sedia panno verde con ruote m.541	Mobili uffici	1	PZ	1	170,12						1	170,12	
563	Cassettera legno bianca Unifor a 4 cassetti	Mobili uffici	1	PZ	1	290,42						1	290,42	
584	Moblie legno bianco ad ante mis. 153x100 m.	Mobili uffici	1	PZ	1	432,51						1	432,51	
644	Ed. Mondadori: Anfini e rettili - Massimo Capula	Libri biblioteca	1	PZ	1	16,53						1	16,53	
645	Selez. dal Reader Dices: Alberi e Arbusti in	Libri biblioteca	1	PZ	1	11,36						1	11,36	
646	lst. Geog. De Agostini: Fiumi e Stagri - testo	Libri biblioteca	1	PZ	1	11,88						1	11,88	
647	lst. Geog. De Agostini: Riconoscere gli alberi - R.	Libri biblioteca	1	PZ	1	27,37						1	27,37	
648	Ed. Bazzanti: Piante perenni e alpine - Alan	Libri biblioteca	1	PZ	1	23,24						1	23,24	
650	lst. Geog. De Agostini: Farfalle d'Italia e	Libri biblioteca	1	PZ	1	20,14						1	20,14	
651	Ed. A. Vallardi: Fiori selvatici - Collins/M.	Libri biblioteca	1	PZ	1	5,16						1	5,16	

Consegnatario DOTT. COLOMBO TOMASO

Anno 2021

N. ORDINE	DESCRIZIONE BENE	ESTREMI INVENTARIO			CONSISTENZA AL 1° GEN.		CARICO		SCARICO		CONSISTENZA AL 31. DIC.		NOTE	
		CAT.	N.	U.M.	Q.TA'	VALORE	Q.TA'	VALORE	Q.TA'	VALORE	Q.TA'	VALORE		
652	Ed. Franco Muzzio: Il giardino ecologico -	Libri biblioteca	1	PZ	1	0,00						1	0,00	
655	Ed. Franco Angelii: Educazione ambientale gli	Libri biblioteca	1	PZ	1	20,66						1	20,66	
666	Ed. Franco Angelii: Scuola e questione	Libri biblioteca	1	PZ	1	15,49						1	15,49	
667	Edizioni Zanichelli: Educazione Ambientale - F.	Libri biblioteca	1	PZ	1	17,04						1	17,04	
668	Editoriale Domus: Aree naturali protette - G.L.	Libri biblioteca	1	PZ	1	24,79						1	24,79	
669	Ed. La Nuova Italia: Apprendimento ambiente	Libri biblioteca	1	PZ	1	18,08						1	18,08	
670	Edizioni Marcon : Con il cielo negli occhi - F.	Libri biblioteca	1	PZ	1	10,23						1	10,23	
671	Ed. La nuova Italia: Linee di fuga - Riccardo	Libri biblioteca	1	PZ	1	15,24						1	15,24	
672	Ed. Franco Angelii: Ambiente, cultura, scuola -	Libri biblioteca	1	PZ	1	9,30						1	9,30	
673	Ed. La Nuova Italia: Didattica dell'ambiente - P.	Libri biblioteca	1	PZ	1	16,53						1	16,53	
674	Ed. Franco Angelii: La natura in vetrina - G. Ossi	Libri biblioteca	1	PZ	1	13,43						1	13,43	
675	Ed. Franco Angelii: Educazione Ambientale	Libri biblioteca	1	PZ	1	11,36						1	11,36	
676	Ed. Giunti Mazzocco: Antologia verde -	Libri biblioteca	1	PZ	1	15,24						1	15,24	
677	Edagricola - Ecologia pratica applicata al	Libri biblioteca	1	PZ	1	30,99						1	30,99	
678	Ed. La Nuova Italia: Educazione all'ambiente -	Libri biblioteca	1	PZ	1	10,33						1	10,33	
679	Ed. Sperling-Kupfer: 50 cose semplici che i	Libri biblioteca	1	PZ	1	10,07						1	10,07	
680	Ed. Center For Our Common Future: Agenda	Libri biblioteca	1	PZ	1	12,91						1	12,91	
686	Italia arte e natura m.	Libri biblioteca	1	PZ	1	59,96						1	59,96	
687	La stampa tutto scienze m.	Libri biblioteca	1	PZ	1	162,68						1	162,68	
688	Ecolandia m.	Libri biblioteca	1	PZ	1	78,55						1	78,55	
689	Il lupo racconta m.	Libri biblioteca	1	PZ	1	18,44						1	18,44	
690	La volpe racconta m.	Libri biblioteca	1	PZ	1	18,44						1	18,44	
691	Planetary taxi m.	Libri biblioteca	1	PZ	1	45,09						1	45,09	
692	Acquario di Genova m.	Libri biblioteca	1	PZ	1	46,02						1	46,02	
693	Esplorapedia m.	Libri biblioteca	1	PZ	1	39,04						1	39,04	
694	Flora e fauna d'Europa m.	Libri biblioteca	1	PZ	1	22,77						1	22,77	
695	I fiori di Bach m.	Libri biblioteca	1	PZ	1	26,42						1	26,42	

**Consegnatario DOTT. COLOMBO TOMASO**

**Anno 2021**

N. ORDINE	DESCRIZIONE BENE	ESTREMI INVENTARIO		CONSISTENZA AL 1° GEN		CARICO		SCARICO		CONSISTENZA AL 31. DIC.		NOTE
		CAT.	N.	U.M.	Q.TA'	VALORE	Q.TA'	VALORE	Q.TA'	VALORE	Q.TA'	
696	mammiferi m.	Libri biblioteca	1	PZ	1	69,55	0,00	0,00	1	69,55		
697	Insect adventure m.	Libri biblioteca	1	PZ	1	53,38	0,00	0,00	1	53,38		
698	Insetti ovunque m.	Libri biblioteca	1	PZ	1	27,42	0,00	0,00	1	27,42		
699	La bottega delle erbe m.	Libri biblioteca	1	PZ	1	22,77	0,00	0,00	1	22,77		
700	Funziona così m.	Libri biblioteca	1	PZ	1	83,66	0,00	0,00	1	83,66		
701	Microinquinanti organici m.	Libri biblioteca	1	PZ	1	8,83	0,00	0,00	1	8,83		
702	Storia dell'ecologia m.	Libri biblioteca	1	PZ	1	16,27	0,00	0,00	1	16,27		
703	L'impatto ambientale m.	Libri biblioteca	1	PZ	1	4,65	0,00	0,00	1	4,65		
704	State of the world 1995 m.	Libri biblioteca	1	PZ	1	13,94	0,00	0,00	1	13,94		
705	Tempi storici tempi biologici m.	Libri biblioteca	1	PZ	1	13,17	0,00	0,00	1	13,17		
706	Pardesi, l'uomo senza m.	Libri biblioteca	1	PZ	1	6,97	0,00	0,00	1	6,97		
707	Le regioni della natura m.	Libri biblioteca	1	PZ	1	10,23	0,00	0,00	1	10,23		
708	Occupazione ambiente m.	Libri biblioteca	1	PZ	1	16,27	0,00	0,00	1	16,27		
709	Introduzione allo studio m.	Libri biblioteca	1	PZ	1	11,98	0,00	0,00	1	11,98		
710	Manuale di educazione m.	Libri biblioteca	1	PZ	1	17,66	0,00	0,00	1	17,66		
711	Il bilancio ambientale m.	Libri biblioteca	1	PZ	1	13,48	0,00	0,00	1	13,48		
712	Guida pratica all'ecologia m.	Libri biblioteca	1	PZ	1	12,76	0,00	0,00	1	12,76		
713	Ecosofia m.	Libri biblioteca	1	PZ	1	20,45	0,00	0,00	1	20,45		
714	Ecologia e differenza m.	Libri biblioteca	1	PZ	1	5,58	0,00	0,00	1	5,58		
715	La valutazione di impatto m.	Libri biblioteca	1	PZ	1	8,37	0,00	0,00	1	8,37		
716	Ambiente e didattica m.	Libri biblioteca	1	PZ	1	12,09	0,00	0,00	1	12,09		
717	Comunicazione ed educazione m.	Libri biblioteca	1	PZ	1	9,30	0,00	0,00	1	9,30		
718	Educare alla difesa m.	Libri biblioteca	1	PZ	1	13,01	0,00	0,00	1	13,01		
719	Nelle nostre mani m.	Libri biblioteca	1	PZ	1	18,59	0,00	0,00	1	18,59		
720	Alfabeti per l'ecologia m.	Libri biblioteca	1	PZ	1	3,93	0,00	0,00	1	3,93		
721	Parchi fluviali m.	Libri biblioteca	1	PZ	1	16,27	0,00	0,00	1	16,27		
722	Guida insetti d'Europa m.	Libri biblioteca	1	PZ	1	18,49	0,00	0,00	1	18,49		

**Consegnatario DOTT. COLOMBO TOMASO**

**Anno 2021**

N. ORDINE	DESCRIZIONE BENE	ESTREMI INVENTARIO			CONSISTENZA AL 1° GEN.		CARICO		SCARICO		CONSISTENZA AL 31. DIC.		NOTE
		CAT.	N.	U.M.	Q.TA'	VALORE	Q.TA'	VALORE	Q.TA'	VALORE	Q.TA'	VALORE	
723	Cespugli arbusti selvatici m.	Libri biblioteca	1	PZ	1	14,79	0,00	0,00	0,00	1	14,79		
724	Felci muschi e licheni m.	Libri biblioteca	1	PZ	1	17,56	0,00	0,00	0,00	1	17,56		
725	Guida ai mammiferi d'Europa m.	Libri biblioteca	1	PZ	1	15,72	0,00	0,00	0,00	1	15,72		
726	Via nelle acque dolci m.	Libri biblioteca	1	PZ	1	18,49	0,00	0,00	0,00	1	18,49		
727	Guida ai funghi Italia / Europa m.	Libri biblioteca	1	PZ	1	14,79	0,00	0,00	0,00	1	14,79		
728	Guida ai rettili anfibi m.	Libri biblioteca	1	PZ	1	19,41	0,00	0,00	0,00	1	19,41		
729	Guida agli uccelli d'Europa m.	Libri biblioteca	1	PZ	1	14,27	0,00	0,00	0,00	1	14,27		
730	Foresta regno di vita m.	Libri biblioteca	1	PZ	1	16,18	0,00	0,00	0,00	1	16,18		
731	Uccelli nel loro ambiente m.	Libri biblioteca	1	PZ	1	16,18	0,00	0,00	0,00	1	16,18		
732	Tracce di animali m.	Libri biblioteca	1	PZ	1	16,18	0,00	0,00	0,00	1	16,18		
733	Campi e siepi m.	Libri biblioteca	1	PZ	1	11,28	0,00	0,00	0,00	1	11,28		
734	Boschi di montagna m.	Libri biblioteca	1	PZ	1	11,28	0,00	0,00	0,00	1	11,28		
735	Fiuti e ruscelli m.	Libri biblioteca	1	PZ	1	11,28	0,00	0,00	0,00	1	11,28		
736	Funghi m.	Libri biblioteca	1	PZ	1	4,62	0,00	0,00	0,00	1	4,62		
737	Animali selvatici m.	Libri biblioteca	1	PZ	1	4,62	0,00	0,00	0,00	1	4,62		
738	Via negli stagni m.	Libri biblioteca	1	PZ	1	4,62	0,00	0,00	0,00	1	4,62		
739	Faralle m.	Libri biblioteca	1	PZ	1	4,62	0,00	0,00	0,00	1	4,62		
740	Cielo stellato m.	Libri biblioteca	1	PZ	1	4,62	0,00	0,00	0,00	1	4,62		
741	Uccelli m.	Libri biblioteca	1	PZ	1	4,62	0,00	0,00	0,00	1	4,62		
742	Alberi m.	Libri biblioteca	1	PZ	1	4,62	0,00	0,00	0,00	1	4,62		
743	Frutti e bacche m.	Libri biblioteca	1	PZ	1	4,62	0,00	0,00	0,00	1	4,62		
744	Insetti m.	Libri biblioteca	1	PZ	1	4,62	0,00	0,00	0,00	1	4,62		
745	Guida pratica ai fiori spontanei m.	Libri biblioteca	1	PZ	1	16,64	0,00	0,00	0,00	1	16,64		
746	Abitazione ecologica m.	Libri biblioteca	1	PZ	1	12,94	0,00	0,00	0,00	1	12,94		
747	Manuale verde m.	Libri biblioteca	1	PZ	1	13,87	0,00	0,00	0,00	1	13,87		
748	Introd. natura prov. piac. m.	Libri biblioteca	1	PZ	1	5,55	0,00	0,00	0,00	1	5,55		
749	Natura scienza tecnica m.	Libri biblioteca	1	PZ	1	2,77	0,00	0,00	0,00	1	2,77		

**Consegnatario DOTT. COLOMBO TOMASO**

**Anno 2021**

N. ORDINE	DESCRIZIONE BENE	ESTREMI INVENTARIO		CONSISTENZA AL 1° GEN.		CARICO		SCARICO		CONSISTENZA AL 31. DIC.		NOTE
		CAT.	N.	U.M.	Q.TA'	VALORE	Q.TA'	VALORE	Q.TA'	VALORE	Q.TA'	
750	Foresta è una somma m.	Libri biblioteca	1	PZ	1	11,09	0,00	0,00	1	11,09		
751	Un bosco in autunno m.	Libri biblioteca	1	PZ	1	8,32	0,00	0,00	1	8,32		
752	Topolino di bosco m.	Libri biblioteca	1	PZ	1	3,70	0,00	0,00	1	3,70		
753	Mondo degli gnorri m.	Libri biblioteca	1	PZ	1	6,93	0,00	0,00	1	6,93		
754	Scuola ecologica m.	Libri biblioteca	1	PZ	1	6,93	0,00	0,00	1	6,93		
755	A spasso con papà m.	Libri biblioteca	1	PZ	1	11,09	0,00	0,00	1	11,09		
756	Ultimo albero m.	Libri biblioteca	1	PZ	1	6,93	0,00	0,00	1	6,93		
757	Bambino e il pesce m.	Libri biblioteca	1	PZ	1	6,01	0,00	0,00	1	6,01		
758	Gnomo m.	Libri biblioteca	1	PZ	1	12,94	0,00	0,00	1	12,94		
759	Disegnare un albero m.	Libri biblioteca	1	PZ	1	10,40	0,00	0,00	1	10,40		
760	Disegnare il sole m.	Libri biblioteca	1	PZ	1	10,40	0,00	0,00	1	10,40		
761	Guida pratica alberi e arbusti m.	Libri biblioteca	1	PZ	1	18,26	0,00	0,00	1	18,26		
762	Come raccogliere le foglie m.	Libri biblioteca	1	PZ	1	4,49	0,00	0,00	1	4,49		
763	Acqua dalla sorgente al mare m.	Libri biblioteca	1	PZ	1	13,93	0,00	0,00	1	13,93		
764	Ornitologo racconta m.	Libri biblioteca	1	PZ	1	5,39	0,00	0,00	1	5,39		
765	Montanaro racconta m.	Libri biblioteca	1	PZ	1	5,39	0,00	0,00	1	5,39		
766	Via per via alberi di Milano m.	Libri biblioteca	1	PZ	1	31,45	0,00	0,00	1	31,45		
767	Conoscere la terra m.	Libri biblioteca	1	PZ	1	31,45	0,00	0,00	1	31,45		
768	Cascine in Lombardia m.	Libri biblioteca	1	PZ	1	35,05	0,00	0,00	1	35,05		
769	Rifugi e bivacchi del CAI m.	Libri biblioteca	1	PZ	1	29,21	0,00	0,00	1	29,21		
770	Aggiornamento libro n. 157 m.	Libri biblioteca	1	PZ	1	11,23	0,00	0,00	1	11,23		
771	Difesa del suolo m.	Libri biblioteca	1	PZ	1	5,62	0,00	0,00	1	5,62		
772	Concetto della natura m.	Libri biblioteca	1	PZ	1	5,39	0,00	0,00	1	5,39		
773	Ughina m.	Libri biblioteca	1	PZ	1	6,29	0,00	0,00	1	6,29		
774	Parchi e le Alpi m.	Libri biblioteca	1	PZ	1	13,03	0,00	0,00	1	13,03		
775	Verde urbano m.	Libri biblioteca	1	PZ	1	13,48	0,00	0,00	1	13,48		
776	Turismo pratico educativa m.	Libri biblioteca	1	PZ	1	6,74	0,00	0,00	1	6,74		





# CONTO DELLA GESTIONE DEL CONSEGNAARIO DI BENI

PARCO NORD MILANO

Consegnatario **DOTT. COLOMBO TOMASO**

Anno **2021**

N. ORDINE	DESCRIZIONE BENE	ESTREMI INVENTARIO			CONSISTENZA AL 1° GEN.		CARICO		SCARICO		CONSISTENZA AL 31. DIC.		NOTE
		CAT.	N.	U.M.	Q.TA'	VALORE	Q.TA'	VALORE	Q.TA'	VALORE	Q.TA'	VALORE	
777	Elica e ambienti m.	Libri biblioteca	1	PZ	1	12,58		0,00		0,00	1	12,58	
778	Alberi m.	Libri biblioteca	1	PZ	1	8,54		0,00		0,00	1	8,54	
779	Alberi amici miei m.	Libri biblioteca	1	PZ	1	8,99		0,00		0,00	1	8,99	
780	Via meravigliosa m.	Libri biblioteca	1	PZ	1	8,99		0,00		0,00	1	8,99	
781	Segreto del bosco vecchio m.	Libri biblioteca	1	PZ	1	5,39		0,00		0,00	1	5,39	
782	In giardino m.	Libri biblioteca	1	PZ	1	8,54		0,00		0,00	1	8,54	
783	Mitologia degli alberi m.	Libri biblioteca	1	PZ	1	6,74		0,00		0,00	1	6,74	
784	Amor di albero m.	Libri biblioteca	1	PZ	1	8,99		0,00		0,00	1	8,99	
785	Arbre et les arbres m.	Libri biblioteca	1	PZ	1	14,83		0,00		0,00	1	14,83	
786	Stagioni m.	Libri biblioteca	1	PZ	1	4,49		0,00		0,00	1	4,49	
787	Creare con foglie e fiori m.	Libri biblioteca	1	PZ	1	6,74		0,00		0,00	1	6,74	
788	Nuove età di Gaia m.	Libri biblioteca	1	PZ	1	12,58		0,00		0,00	1	12,58	
789	Verde scuro verde chiaro m.	Libri biblioteca	1	PZ	1	8,99		0,00		0,00	1	8,99	
790	Ferù m.	Libri biblioteca	1	PZ	1	4,49		0,00		0,00	1	4,49	
791	Insieme con amore e dispetto m.	Libri biblioteca	1	PZ	1	6,74		0,00		0,00	1	6,74	
792	Re degli alberi m.	Libri biblioteca	1	PZ	1	6,74		0,00		0,00	1	6,74	
793	Natura nelle poesie m.	Libri biblioteca	1	PZ	1	4,27		0,00		0,00	1	4,27	
794	Ricidia in musica m.	Libri biblioteca	1	PZ	1	8,09		0,00		0,00	1	8,09	
795	Albero albero cresci m.	Libri biblioteca	1	PZ	1	5,39		0,00		0,00	1	5,39	
796	Guida scoperta della natura m.	Libri biblioteca	1	PZ	1	17,30		0,00		0,00	1	17,30	
797	Viaggio nel parco dell'Etna m.	Libri biblioteca	1	PZ	1	11,23		0,00		0,00	1	11,23	
798	Parco del Mirincio m.	Libri biblioteca	1	PZ	1	8,99		0,00		0,00	1	8,99	
799	Segreti della noce m.	Libri biblioteca	1	PZ	1	5,39		0,00		0,00	1	5,39	
800	Quando le cose erano vive m.	Libri biblioteca	1	PZ	1	11,23		0,00		0,00	1	11,23	
801	Albero di Natale e altri miti m.	Libri biblioteca	1	PZ	1	13,48		0,00		0,00	1	13,48	
802	Un nuovo ordine mondiale m.	Libri biblioteca	1	PZ	1	12,58		0,00		0,00	1	12,58	
803	Fragrant garden m.	Libri biblioteca	1	PZ	1	22,02		0,00		0,00	1	22,02	



# CONTO DELLA GESTIONE DEL CONSEGNA TARIO DI BENI

PARCO NORD MILANO

Consegnatario DOTT. COLOMBO TOMASO

Anno 2021

N. ORDINE	DESCRIZIONE BENE	ESTREMI INVENTARIO		CONSISTENZA AL 1° GEN		CARICO		SCARICO		CONSISTENZA AL 31. DIC.		NOTE
		CAT.	N.	U.M.	Q.TA'	VALORE	Q.TA'	VALORE	Q.TA'	VALORE	Q.TA'	
804	Farfalle m.	Libri biblioteca	1	PZ	1	5,39	0,00	0,00	1	5,39		
805	Lomrini e parchi m.	Libri biblioteca	1	PZ	1	11,23	0,00	0,00	1	11,23		
806	Giardino alla sackville west m.	Libri biblioteca	1	PZ	1	18,87	0,00	0,00	1	18,87		
807	Elementi di geologia ambientale m.	Libri biblioteca	1	PZ	1	11,23	0,00	0,00	1	11,23		
808	Simbologia degli uccelli m.	Libri biblioteca	1	PZ	1	11,23	0,00	0,00	1	11,23		
809	Paysis m.	Libri biblioteca	1	PZ	1	22,47	0,00	0,00	1	22,47		
810	Piccolo manuale ecologia quotidiana m.	Libri biblioteca	1	PZ	1	10,78	0,00	0,00	1	10,78		
811	Verdi pensieri m.	Libri biblioteca	1	PZ	1	11,23	0,00	0,00	1	11,23		
812	Ambiente e educazione m.	Libri biblioteca	1	PZ	1	12,58	0,00	0,00	1	12,58		
813	Medicina effettiva m.	Libri biblioteca	1	PZ	1	12,58	0,00	0,00	1	12,58		
814	Uccelli m.	Libri biblioteca	1	PZ	1	13,25	0,00	0,00	1	13,25		
815	Insetti m.	Libri biblioteca	1	PZ	1	13,25	0,00	0,00	1	13,25		
816	Fiumi e stagni m.	Libri biblioteca	1	PZ	1	13,25	0,00	0,00	1	13,25		
817	Mappa Italia naturale m.	Libri biblioteca	1	PZ	1	4,49	0,00	0,00	1	4,49		
818	Sul mio Ticino m.	Libri biblioteca	1	PZ	1	4,94	0,00	0,00	1	4,94		
819	Natura al lavoro m.	Libri biblioteca	1	PZ	1	8,09	0,00	0,00	1	8,09		
821	Ed. Hoepfl : Manuale di agricoltura - Autori vari	Libri biblioteca	1	PZ	1	14,98	0,00	0,00	1	14,98		
868	Sedia girevole verde con rotelle, braccioli e	Mobili uffici	1	PZ	1	307,44	0,00	0,00	1	307,44		
887	Il Verde Editoriale : ACER n. 1/88 m.211	Libri biblioteca	1	PZ	1	4,65	0,00	0,00	1	4,65		
898	Il Verde Editoriale : ACER n. 3/88 m.212	Libri biblioteca	1	PZ	1	4,65	0,00	0,00	1	4,65		
899	Il Verde Editoriale : ACER n. 5/88 m.213	Libri biblioteca	1	PZ	1	4,65	0,00	0,00	1	4,65		
900	Il Verde Editoriale : ACER n. 5/89 m.214	Libri biblioteca	1	PZ	1	5,16	0,00	0,00	1	5,16		
903	Il Verde Editoriale : ACER n. 5/90 m.217	Libri biblioteca	1	PZ	1	5,68	0,00	0,00	1	5,68		
904	Il Verde Editoriale : ACER n. 5/92 m.218	Libri biblioteca	1	PZ	1	6,20	0,00	0,00	1	6,20		
905	Il Verde Editoriale : ACER n. 6/92 m.219	Libri biblioteca	1	PZ	1	6,20	0,00	0,00	1	6,20		
906	Il Verde Editoriale : ACER n. 1/93 m.220	Libri biblioteca	1	PZ	1	6,20	0,00	0,00	1	6,20		
907	Il Verde Editoriale : ACER n.4/93 m.221	Libri biblioteca	1	PZ	1	6,20	0,00	0,00	1	6,20		

N. ORDINE	DESCRIZIONE BENE	ESTREMI INVENTARIO		CONSISTENZA AL 1° GEN.		CARICO		SCARICO		CONSISTENZA AL 31. DIC.		NOTE
		CAT.	N.	U.M.	Q.TA'	VALORE	Q.TA'	VALORE	Q.TA'	VALORE	Q.TA'	
908	Il Verde Editoriale : ACER n. 2/94 m.222	Libri biblioteca	1	PZ	1	8,78	0,00	0,00	1	8,78		
909	Il Verde Editoriale : ACER n. 3/94 m.223	Libri biblioteca	1	PZ	1	8,78	0,00	0,00	1	8,78		
910	Il Verde Editoriale : ACER n. 5/94 m.224	Libri biblioteca	1	PZ	1	8,78	0,00	0,00	1	8,78		
911	Il Verde Editoriale : ACER n. 2/95 m.225	Libri biblioteca	1	PZ	1	8,78	0,00	0,00	1	8,78		
912	Il Verde Editoriale : ACER n. 3/95 m.226	Libri biblioteca	1	PZ	1	8,78	0,00	0,00	1	8,78		
913	Il Verde Editoriale : n. 4/95 m.227	Libri biblioteca	1	PZ	1	8,78	0,00	0,00	1	8,78		
914	Il Verde Editoriale : ACER n. 3/96 m.228	Libri biblioteca	1	PZ	1	9,81	0,00	0,00	1	9,81		
941	Ed.Uncipoli (Un Verde):L'Idea di natura nella	Libri biblioteca	1	PZ	1	23,76	0,00	0,00	1	23,76		
942	Ed. Nardini: I miti del Vichinghi m.255	Libri biblioteca	1	PZ	1	15,49	0,00	0,00	1	15,49		
943	Ed.Agricole: Gli intrusi - Luciano Suss m.256	Libri biblioteca	1	PZ	1	15,49	0,00	0,00	1	15,49		
944	Ed.Mondadori:Scienze della natura (L'ambiente	Libri biblioteca	1	PZ	1	27,89	0,00	0,00	1	27,89		
945	Ed.La Nuova Italia:La natura,la scienza - G.	Libri biblioteca	1	PZ	1	10,85	0,00	0,00	1	10,85		
946	Ed.De Agostini:Divertramoci con la natura -R.	Libri biblioteca	1	PZ	1	15,49	0,00	0,00	1	15,49		
947	Ed. SEI:Scienze sperimentali (1) - P. De	Libri biblioteca	1	PZ	1	11,88	0,00	0,00	1	11,88		
948	Ed. R.G.F. : Gli uccelli nidificanti in Lombardia -	Libri biblioteca	1	PZ	1	30,99	0,00	0,00	1	30,99		
949	Ed.Fabbri Parco del Ticino:La flora acquatica	Libri biblioteca	1	PZ	1	3,87	0,00	0,00	1	3,87		
950	Ed.F. Muzzio:Tracce e segni degli uccelli	Libri biblioteca	1	PZ	1	15,49	0,00	0,00	1	15,49		
951	Libreria dello Stato:Legge sulla caccia m.264	Libri biblioteca	1	PZ	1	7,75	0,00	0,00	1	7,75		
954	Il Verde Editoriale: ACER n. 2/88 m.267	Libri biblioteca	1	PZ	1	4,65	0,00	0,00	1	4,65		
955	Il Verde Editoriale: ACER n. 2/89 m.268	Libri biblioteca	1	PZ	1	5,16	0,00	0,00	1	5,16		
956	Il Verde Editoriale : ACER n.2/90 m.269	Libri biblioteca	1	PZ	1	5,68	0,00	0,00	1	5,68		
957	Il Verde Editoriale - ACER n.3/90 m.270	Libri biblioteca	1	PZ	1	5,68	0,00	0,00	1	5,68		
958	Il Verde Editoriale - ACER n. 6/90 m.271	Libri biblioteca	1	PZ	1	5,68	0,00	0,00	1	5,68		
959	Il Verde Editoriale : ACER n.1/96 m.272	Libri biblioteca	1	PZ	1	9,81	0,00	0,00	1	9,81		
960	Il Verde Editoriale : ACER n.2/96 m.273	Libri biblioteca	1	PZ	1	15,49	0,00	0,00	1	15,49		
961	Il Verde Editoriale: ACER n. 1/93 m.274	Libri biblioteca	1	PZ	1	6,20	0,00	0,00	1	6,20		
962	Il Verde Editoriale : ACER n. 2/93 m.275	Libri biblioteca	1	PZ	1	6,20	0,00	0,00	1	6,20		

Anno 2021



# CONTO DELLA GESTIONE DEL CONSEGNA TARIO DI BENI

PARCO NORD MILANO

Consegnatario DOTT. COLOMBO TOMASO

Anno 2021

N. ORDINE	DESCRIZIONE BENE	ESTREMI INVENTARIO			CONSISTENZA AL 1° GEN.		CARICO		SCARICO		CONSISTENZA AL 31. DIC.		NOTE	
		CAT.	N.	U.M.	Q.TA'	VALORE	Q.TA'	VALORE	Q.TA'	VALORE	Q.TA'	VALORE		
963	Il Verde Editore : ACER n. 4/93 m.276	Libri biblioteca	1	PZ	1	6,20						1	6,20	
964	Il Verde Editore : ACER n. 3/93 m.277	Libri biblioteca	1	PZ	1	6,20						1	6,20	
965	Il Verde Editore : ACER n. 4/93 m.278	Libri biblioteca	1	PZ	1	6,20						1	6,20	
966	Il Verde Editore : ACER n. 1/91 m.279	Libri biblioteca	1	PZ	1	5,68						1	5,68	
967	Il Verde Editore : ACER n. 2/91 (+ Folia) m.	Libri biblioteca	1	PZ	1	5,68						1	5,68	
968	Il Verde Editore : ACER n. 3/91 m.281	Libri biblioteca	1	PZ	1	5,68						1	5,68	
969	Il Verde Editore : ACER n. 5/88 m.282	Libri biblioteca	1	PZ	1	4,65						1	4,65	
970	Il Verde Editore : ACER n. 4/94 m.283	Libri biblioteca	1	PZ	1	8,78						1	8,78	
971	Il Verde Editore : ACER n. 1/95 (+Folia	Libri biblioteca	1	PZ	1	8,78						1	8,78	
972	Il Verde Editore : ACER n. 2/95 m.285	Libri biblioteca	1	PZ	1	8,78						1	8,78	
973	Rivista Piemonte Parchi : nn. 5,6,7,8/85-12/86-	Libri biblioteca	1	PZ	1	0,00							0,00	
974	Rivista Piemonte Parchi: nn.1,27,28/89 m.287	Libri biblioteca	1	PZ	1	0,00							0,00	
975	Rivista Piemonte Parchi: nn. 3+supp.	Libri biblioteca	1	PZ	1	0,00							0,00	
976	Rivista Piemonte Parchi: nn.	Libri biblioteca	1	PZ	1	0,00							0,00	
977	Rivista Piemonte Parchi : nn.	Libri biblioteca	1	PZ	1	0,00							0,00	
978	Rivista Piemonte Parchi : nn.1/93 m.291	Libri biblioteca	1	PZ	1	0,00							0,00	
979	Rivista Piemonte Parchi: nn. /94 m.292	Libri biblioteca	1	PZ	1	0,00							0,00	
980	Rivista Piemonte Parchi : nn. /95 m.293	Libri biblioteca	1	PZ	1	0,00							0,00	
981	Rivista Piemonte Parchi : nn. 1/96 m.294	Libri biblioteca	1	PZ	1	0,00							0,00	
982	Rivista Piemonte Parchi: n. 1,2,3+supp.,4/97	Libri biblioteca	1	PZ	1	0,00							0,00	
982	Ed. Unicopli (Un. Verde) : (5) L'idea di natura	Libri biblioteca	1	PZ	1	12,91						1	12,91	
993	Ed.Maggioli : Parchi e riserve naturali m.305	Libri biblioteca	1	PZ	1	12,91						1	12,91	
997	Il Verde Editore:ACER,parchi,verde attrezz.,	Libri biblioteca	1	PZ	1	10,33						1	10,33	
998	Il Verde Editore: ACER come sopra + " Folia":	Libri biblioteca	1	PZ	1	10,33						1	10,33	
999	Il Verde Editore : ACER "Folia "speciale	Libri biblioteca	1	PZ	1	10,33						1	10,33	
1000	Il Verde Editore:ACER "Folia" Speciale	Libri biblioteca	1	PZ	1	10,33						1	10,33	
1001	CUEN - ACQUA m.313	Libri biblioteca	1	PZ	1	5,16						1	5,16	



# CONTO DELLA GESTIONE DEL CONSEGNAARIO DI BENI

PARCO NORD MILANO

Consegnatario DOTT. COLOMBO TOMASO

Anno 2021

N. ORDINE	DESCRIZIONE BENE	ESTREMI INVENTARIO		CONSISTENZA AL 1° GEN.		CARICO		SCARICO		CONSISTENZA AL 31. DIC.		NOTE
		CAT.	N.	U.M.	Q.TA'	VALORE	Q.TA'	VALORE	Q.TA'	VALORE	Q.TA'	
1002	AIRONE - Piccoli animali m.314	Libri biblioteca	1	PZ	1	9,30	0,00	0,00	1	1	9,30	
1003	AIRONE - Alberi m.315	Libri biblioteca	1	PZ	1	9,30	0,00	0,00	1	1	9,30	
1091	Mobili serie arredo mod. A con porte-basso m.	Mobili uffici	1	PZ	1	223,80	0,00	0,00	1	1	223,80	
1107	Scalfale espositore m.668	Mobili uffici	1	PZ	1	206,58	0,00	0,00	1	1	206,58	
1108	Scalfale espositore m.669	Mobili uffici	1	PZ	1	206,58	0,00	0,00	1	1	206,58	
1164	Bianca Philips m.724	Attrezzature d'ufficio	1	PZ	1	56,29	0,00	0,00	1	1	56,29	
1177	Come raccontare una fiaba m.350	Libri biblioteca	1	PZ	1	9,81	0,00	0,00	1	1	9,81	
1178	Bruchi, scarafi e pidocchi m.351	Libri biblioteca	1	PZ	1	6,20	0,00	0,00	1	1	6,20	
1179	Rospi, puzze e altre bestiacce m.352	Libri biblioteca	1	PZ	1	6,20	0,00	0,00	1	1	6,20	
1180	La città possibile m.353	Libri biblioteca	1	PZ	1	17,56	0,00	0,00	1	1	17,56	
1181	Come costruire strumenti musicali m.354	Libri biblioteca	1	PZ	1	7,75	0,00	0,00	1	1	7,75	
1182	Fate dei fiori m.355	Libri biblioteca	1	PZ	1	23,76	0,00	0,00	1	1	23,76	
1227	Panda Young colore bianco Telaio n. 01701095	Automezzi	1	PZ	1	4.983,81	0,00	0,00	1	1	4.983,81	
1260	Storia delle Storie del Bosco Profondo	Libri biblioteca	1	PZ	1	9,76	0,00	0,00	1	1	9,76	
1261	Storia delle Storie del Bosco Profondo	Libri biblioteca	1	PZ	1	9,76	0,00	0,00	1	1	9,76	
1262	Storia delle Storie del Bosco Profondo	Libri biblioteca	1	PZ	1	9,76	0,00	0,00	1	1	9,76	
1263	Alberi	Libri biblioteca	1	PZ	1	12,29	0,00	0,00	1	1	12,29	
1264	Alberi	Libri biblioteca	1	PZ	1	12,29	0,00	0,00	1	1	12,29	
1265	Alberi	Libri biblioteca	1	PZ	1	12,29	0,00	0,00	1	1	12,29	
1318	Scanner epson perfection 640U n.2	Attrezzatura informatica	1	PZ	1	142,54	0,00	0,00	1	1	142,54	
1322	affrancatrice franco typ postalaia l. 1000	Attrezzature d'ufficio	1	PZ	1	1.177,52	0,00	0,00	1	1	1.177,52	
1327	specchio c/mensola 60x50	Attrezzatura domestica	1	PZ	1	99,16	0,00	0,00	1	1	99,16	
1328	specchio c/mensola 60x50.	Attrezzatura domestica	1	PZ	1	99,16	0,00	0,00	1	1	99,16	
1330	distributore rotolo carta igienica	Attrezzatura domestica	1	PZ	1	40,72	0,00	0,00	1	1	40,72	
1331	portarotolo carta igienica	Attrezzatura domestica	1	PZ	1	40,72	0,00	0,00	1	1	40,72	
1333	distributore sapone liquido	Attrezzatura domestica	1	PZ	1	46,42	0,00	0,00	1	1	46,42	
1334	distributore salviette	Attrezzatura domestica	1	PZ	1	42,39	0,00	0,00	1	1	42,39	

**Consegnatario DOTT. COLOMBO TOMASO**

**Anno 2021**

N. ORDINE	DESCRIZIONE BENE	ESTREMI INVENTARIO			CONSISTENZA AL 1° GEN.		CARICO		SCARICO		CONSISTENZA AL 31. DIC.		NOTE
		CAT.	N.	U.M.	Q.TA'	VALORE	Q.TA'	VALORE	Q.TA'	VALORE	Q.TA'	VALORE	
1335	specchio con mensola 60x50	Attrezzatura domestica	1	PZ	1	99,16	0,00	0,00	1	99,16			
1336	distributore rotolo c. igienica	Attrezzatura domestica	1	PZ	1	40,72	0,00	0,00	1	40,72			
1357	distributore salviette	Attrezzatura domestica	1	PZ	1	42,39	0,00	0,00	1	42,39			
1358	specchio con mensola 50x60	Attrezzatura domestica	1	PZ	1	99,16	0,00	0,00	1	99,16			
1359	specchio con mensola 60x50	Attrezzatura domestica	1	PZ	1	99,16	0,00	0,00	1	99,16			
1360	distributore carta igienica	Attrezzatura domestica	1	PZ	1	40,72	0,00	0,00	1	40,72			
1361	distributore carta igienica	Attrezzatura domestica	1	PZ	1	40,72	0,00	0,00	1	40,72			
1362	patumiera metallo 21x27	Attrezzatura domestica	1	PZ	1	65,69	0,00	0,00	1	65,69			
1363	distributore sapone liquido	Attrezzatura domestica	1	PZ	1	46,42	0,00	0,00	1	46,42			
1365	distributore sapone liquido	Attrezzatura domestica	1	PZ	1	46,42	0,00	0,00	1	46,42			
1366	distributore sapone liquido	Attrezzatura domestica	1	PZ	1	46,42	0,00	0,00	1	46,42			
1367	distributore salviette 9002	Attrezzatura domestica	1	PZ	1	42,39	0,00	0,00	1	42,39			
1368	specchio con mensola 60x50	Attrezzatura domestica	1	PZ	1	99,16	0,00	0,00	1	99,16			
1369	specchi con mensola 60x50	Attrezzatura domestica	1	PZ	1	99,16	0,00	0,00	1	99,16			
1370	distributore rotolo carta igienica	Attrezzatura domestica	1	PZ	1	40,72	0,00	0,00	1	40,72			
1371	distributore carta igienica	Attrezzatura domestica	1	PZ	1	40,72	0,00	0,00	1	40,72			
1372	patumiera in metallo con pedale	Attrezzatura domestica	1	PZ	1	54,74	0,00	0,00	1	54,74			
1373	patumiera in metallo con pedale 21x27	Attrezzatura domestica	1	PZ	1	65,69	0,00	0,00	1	65,69			
1374	specchio con mensola 60x50	Attrezzatura domestica	1	PZ	1	99,16	0,00	0,00	1	99,16			
1378	patumiera in metallo con pedale 21x27	Attrezzatura domestica	1	PZ	1	65,69	0,00	0,00	1	65,69			
1413	griglia metallo per esposizione	Mobili uffici	1	PZ	1	580,08	0,00	0,00	1	580,08			
1423	specchio c/mensola 60x50	Attrezzatura domestica	1	PZ	1	99,16	0,00	0,00	1	99,16			
1456	N. 1 ombrelloni + basi	Vari per esterno	1	PZ	1	192,00	0,00	0,00	1	192,00			
1476	Linea guida Gest. Ambientale	Libri biblioteca	1	PZ	1	40,00	0,00	0,00	1	40,00			
1477	Impronta ecologica	Libri biblioteca	1	PZ	1	11,50	0,00	0,00	1	11,50			
1478	Guida emozionale del territorio	Libri biblioteca	1	PZ	1	11,00	0,00	0,00	1	11,00			
1479	Cassettiera a 4 cassetti, finitura in noce boivlar	Mobili uffici	1	PZ	1	460,50	0,00	0,00	1	460,50			

**Consegnatario DOTT. COLOMBO TOMASO**

**Anno 2021**

N. ORDINE	DESCRIZIONE BENE	ESTREMI INVENTARIO		CONSISTENZA AL 1° GEN.		CARICO		SCARICO		CONSISTENZA AL 31. DIC.		NOTE	
		CAT.	N.	U.M.	Q.TA'	VALORE	Q.TA'	VALORE	Q.TA'	VALORE	Q.TA'		VALORE
1482	Orologio in metallo	Mobili uffici	1	PZ	1	47,52						47,52	
1486	Francesco Tonucci: "La città dei bambini"	Libri biblioteca	1	PZ	1	12,00	0,00	0,00	0,00	1		12,00	
1487	Reba Reselli: "Giocare con tatto"	Libri biblioteca	1	PZ	1	16,50	0,00	0,00	0,00	1		16,50	
1488	Il futuro è una bella giornata/In future is a	Libri biblioteca	1	PZ	1	25,82	0,00	0,00	0,00	1		25,82	
1489	Giorgio F. Reali, Niccolò Barbero: "Il giardino	Libri biblioteca	1	PZ	1	9,50	0,00	0,00	0,00	1		9,50	
1490	Editoriale scienza: Numeri per gioco, giochi e	Libri biblioteca	1	PZ	1	12,65	0,00	0,00	0,00	1		12,65	
1491	Reggio children "I bambini e la misura"	Libri biblioteca	1	PZ	1	12,91	0,00	0,00	0,00	1		12,91	
1492	Giuseppe Franzè: Fanciulli oggi, uomini domani	Libri biblioteca	1	PZ	1	14,46	0,00	0,00	0,00	1		14,46	
1493	Paolo Brancaleoni e Attilia Pearnò: "Parchi,	Libri biblioteca	1	PZ	1	45,00	0,00	0,00	0,00	1		45,00	
1494	Io scopro l'acqua - Mondadori	Libri biblioteca	1	PZ	1	11,36	0,00	0,00	0,00	1		11,36	
1495	Io scopro la montagna - Mondadori	Libri biblioteca	1	PZ	1	11,36	0,00	0,00	0,00	1		11,36	
1496	Il giardino da sgranocchiare - Motta	Libri biblioteca	1	PZ	1	13,90	0,00	0,00	0,00	1		13,90	
1497	Pollicino verde - Ed. La Coccinella	Libri biblioteca	1	PZ	1	15,00	0,00	0,00	0,00	1		15,00	
1588	Piano sagomato in noce, rivestito in laminato	Mobili uffici	1	PZ	1	1.665,00	0,00	0,00	0,00	1		1.665,00	
1606	Moblie dim. 150x45x205 h. Ante scorrevoli,	Mobili uffici	1	PZ	1	985,50	0,00	0,00	0,00	1		985,50	
1609	Poltroncina	Mobili uffici	1	PZ	1	81,95	0,00	0,00	0,00	1		81,95	
1611	Poltroncina	Mobili uffici	1	PZ	1	81,95	0,00	0,00	0,00	1		81,95	
1612	Cassellera su ruote, 4 cassette	Mobili uffici	1	PZ	1	282,00	0,00	0,00	0,00	1		282,00	
1614	Tavolo dattilo cm. 100x60	Mobili uffici	1	PZ	1	180,00	0,00	0,00	0,00	1		180,00	
1615	Poltroncina	Mobili uffici	1	PZ	1	81,95	0,00	0,00	0,00	1		81,95	
1616	Moblie a giorno laminato grigio, scaffalature	Mobili uffici	1	PZ	1	1.008,00	0,00	0,00	0,00	1		1.008,00	
1617	Moblie a giorno laminato grigio, scaffalature	Mobili uffici	1	PZ	1	1.008,00	0,00	0,00	0,00	1		1.008,00	
1618	Moblie a giorno laminato grigio, scaffalature	Mobili uffici	1	PZ	1	1.008,00	0,00	0,00	0,00	1		1.008,00	
1619	Moblie a giorno laminato grigio, scaffalature	Mobili uffici	1	PZ	1	1.008,00	0,00	0,00	0,00	1		1.008,00	
1620	Poltroncina	Mobili uffici	1	PZ	1	81,95	0,00	0,00	0,00	1		81,95	
1621	Poltroncina	Mobili uffici	1	PZ	1	81,95	0,00	0,00	0,00	1		81,95	
1622	Poltroncina	Mobili uffici	1	PZ	1	81,95	0,00	0,00	0,00	1		81,95	

**Consegnatario DOTT. COLOMBO TOMASO**

**Anno 2021**

N. ORDINE	DESCRIZIONE BENE	ESTREMI INVENTARIO			CONSISTENZA AL 1° GEN		CARICO		SCARICO		CONSISTENZA AL 31. DIC.		NOTE
		CAT.	N.	U.M.	Q.TA'	VALORE	Q.TA'	VALORE	Q.TA'	VALORE	Q.TA'	VALORE	
1623	Casselliera su ruote, 4 cassetti	Mobili uffici	1	PZ	1	282,00		0,00		0,00	1	282,00	
1624	Tavolo cm. 180x80x75	Mobili uffici	1	PZ	1	202,50		0,00		0,00	1	202,50	
1625	Tavolo cm. 180x80x75	Mobili uffici	1	PZ	1	202,50		0,00		0,00	1	202,50	
1626	Tavolo dattilo cm. 100x60	Mobili uffici	1	PZ	1	180,00		0,00		0,00	1	180,00	
1627	Casselliera su ruote, 4 cassetti	Mobili uffici	1	PZ	1	282,00		0,00		0,00	1	282,00	
1628	Polttroncina	Mobili uffici	1	PZ	1	81,95		0,00		0,00	1	81,95	
1658	Macchina fotografica Nikon( Dalla Francesca)	Attrezzatura per l'ufficio	1	PZ	1	856,91		0,00		0,00	1	856,91	
1660	Proiettore piu' borsa morbida portatile	Attrezzatura per l'ufficio	1	PZ	1	1.645,29		0,00		0,00	1	1.645,29	
1664	Il puzzle dei continenti	Libri biblioteca	1	PZ	1	5,79		0,00		0,00	1	5,79	
1665	L'origine della vita	Libri biblioteca	1	PZ	1	5,79		0,00		0,00	1	5,79	
1666	Le astuzie della chimica	Libri biblioteca	1	PZ	1	5,79		0,00		0,00	1	5,79	
1667	Giocattoli creativi	Libri biblioteca	1	PZ	1	6,43		0,00		0,00	1	6,43	
1668	La scienza in altalena	Libri biblioteca	1	PZ	1	8,38		0,00		0,00	1	8,38	
1669	L'officina del mondo	Libri biblioteca	1	PZ	1	12,68		0,00		0,00	1	12,68	
1670	Che senso ha?	Libri biblioteca	1	PZ	1	16,45		0,00		0,00	1	16,45	
1671	Dal fuoco all'atomo	Libri biblioteca	1	PZ	1	7,09		0,00		0,00	1	7,09	
1672	Come funziona	Libri biblioteca	1	PZ	1	9,55		0,00		0,00	1	9,55	
1673	Cos'è la luce	Libri biblioteca	1	PZ	1	6,21		0,00		0,00	1	6,21	
1674	La nascita della terra cartonato	Libri biblioteca	1	PZ	1	8,22		0,00		0,00	1	8,22	
1675	Viaggio nel sistema solare	Libri biblioteca	1	PZ	1	10,07		0,00		0,00	1	10,07	
1676	Abissi a sorpresa	Libri biblioteca	1	PZ	1	7,59		0,00		0,00	1	7,59	
1677	Bussola a sorpresa	Libri biblioteca	1	PZ	1	7,59		0,00		0,00	1	7,59	
1678	Meteorologia a sorpresa	Libri biblioteca	1	PZ	1	7,59		0,00		0,00	1	7,59	
1688	Carmino-Calcegno : "Cerca l'acqua sottoterra"	Libri biblioteca	1	PZ	1	9,30		0,00		0,00	1	9,30	
1689	Loos- Dell'Aquila: Naturalmente giocando	Libri biblioteca	1	PZ	1	10,33		0,00		0,00	1	10,33	
1690	Loos- Passerini : "Giocambiente"	Libri biblioteca	1	PZ	1	13,43		0,00		0,00	1	13,43	
1691	Riccardo Petrella : Il manifesto dell'acqua"	Libri biblioteca	1	PZ	1	11,00		0,00		0,00	1	11,00	



**Consegnatario DOTT. COLOMBO TOMASO**
**Anno 2021**

N. ORDINE	DESCRIZIONE BENE	ESTREMI INVENTARIO		CONSISTENZA AL 1° GEN.		CARICO		SCARICO		CONSISTENZA AL 31. DIC.		NOTE	
		CAT.	N.	U.M.	Q.TA'	VALORE	Q.TA'	VALORE	Q.TA'	VALORE	Q.TA'		VALORE
1697	Letto re dvd	Mobili uffici	1	PZ	1	337,00						337,00	
1702	Cassettera su ruote, 4 cassette	Mobili uffici	1	PZ	1	282,00		0,00				282,00	
1703	Poltroncina	Mobili uffici	1	PZ	1	81,95		0,00				81,95	
1721	Educare alla libertà - Filadelfia	Libri biblioteca	1	PZ	1	16,99		0,00				16,99	
1722	Condividere il mondo	Libri biblioteca	1	PZ	1	7,00		0,00				7,00	
1723	Scambiando si impara	Libri biblioteca	1	PZ	1	7,00		0,00				7,00	
1724	Impatto sociale della globalizzazione nel mondo	Libri biblioteca	1	PZ	1	12,00		0,00				12,00	
1725	Glob Glob - La globalizzazione spiegata ai	Libri biblioteca	1	PZ	1	7,00		0,00				7,00	
1726	Vandana Shiva - In difesa della Terra Madre	Libri biblioteca	1	PZ	1	12,00		0,00				12,00	
1741	JavaScript - La Guida	Libri biblioteca	1	PZ	1	62,00		0,00				62,00	
1748	G. Filippini-Rivera : Una mucca bruca sotto il	Libri biblioteca	1	PZ	1	15,00		0,00				15,00	
1749	P. Domont - N. Zaric - I segreti del bosco	Libri biblioteca	1	PZ	1	15,00		0,00				15,00	
1751	G. Trevox : lettere, numeri, dei	Libri biblioteca	1	PZ	1	25,31		0,00				25,31	
1752	Jacob Nielsen: La pratica della semplicità	Libri biblioteca	1	PZ	1	40,28		0,00				40,28	
1753	Maniotti - L'inventa giochi	Libri biblioteca	1	PZ	1	0,00		0,00				0,00	
1754	Maniotti - L'inventa giochi	Libri biblioteca	1	PZ	1	8,00		0,00				8,00	
1755	Loos - Viaggio e fantasia	Libri biblioteca	1	PZ	1	8,00		0,00				8,00	
1756	Maitneili - Sentimento dell'acqua	Libri biblioteca	1	PZ	1	13,00		0,00				13,00	
1757	Marcolin - I corsi dell'acqua	Libri biblioteca	1	PZ	1	5,00		0,00				5,00	
1758	Novara - La strada dei bambini	Libri biblioteca	1	PZ	1	10,00		0,00				10,00	
1759	Wolf - La storia di Velu e Java	Libri biblioteca	1	PZ	1	8,00		0,00				8,00	
1760	Trova - L'inquinamento delle acque	Libri biblioteca	1	PZ	1	13,00		0,00				13,00	
1847	E. Hoepfl - "Form per il Web"	Libri biblioteca	1	PZ	1	22,00		0,00				22,00	
1848	Ass.ne A come Ambiente "Erre come....	Libri biblioteca	1	PZ	1	20,50		0,00				20,50	
1850	Hoepfl "Labyrinfi"	Libri biblioteca	1	PZ	1	22,00		0,00				22,00	
1851	Mondadori Retail	Libri biblioteca	1	PZ	1	80,40		0,00				80,40	
1888	Dispositivo e software per firma digitale,	Attrezzatura Informatica	1	PZ	1	65,28		0,00				65,28	

**Consegnatario DOTT. COLOMBO TOMASO**

**Anno 2021**

N. ORDINE	DESCRIZIONE BENE	ESTREMI INVENTARIO			CONSISTENZA AL 1° GEN.		CARICO		SCARICO		CONSISTENZA AL 31. DIC.		NOTE
		CAT.	N.	U.M.	Q.TA'	VALORE	Q.TA'	VALORE	Q.TA'	VALORE	Q.TA'	VALORE	
1894	Alberi e arbusti in Italia - M. Ferrari - D. Medici	Libri biblioteca	1	PZ	1	73,00	0,00	0,00	0,00	1	73,00		
1899	Il Seveso racconta di Adriano Radaelli e	Libri biblioteca	1	PZ	1	10,00	0,00	0,00	0,00	1	10,00		
1902	Dispositivo e software per firma digitale,	Attrezzatura informatica	1	PZ	1	48,00	0,00	0,00	0,00	1	48,00		
1908	Pareina (n.2) - Modulo multifunzionale"	Mobili uffici	1	PZ	1	40.503,00	0,00	0,00	0,00	1	40.503,00		
1913	Stampante Laser Tally A4	Attrezzatura informatica	1	PZ	1	276,00	0,00	0,00	0,00	1	276,00		
1914	Stampante Laser Tally A4	Attrezzatura informatica	1	PZ	1	276,00	0,00	0,00	0,00	1	276,00		
1915	Midltower ATX corredato di programma office	Attrezzatura informatica	1	PZ	1	1.393,90	0,00	0,00	0,00	1	1.393,90		
1917	Computer Midltower ATX corredato di	Attrezzatura informatica	1	PZ	1	1.393,90	0,00	0,00	0,00	1	1.393,90		
1918	Monitor 17" Dell 52313 HF	Attrezzatura informatica	1	PZ	1	247,20	0,00	0,00	0,00	1	247,20		
1920	Monitor 17" Dell	Attrezzatura informatica	1	PZ	1	247,20	0,00	0,00	0,00	1	247,20		
1922	Monitor 17" Benq	Attrezzatura informatica	1	PZ	1	247,20	0,00	0,00	0,00	1	247,20		
1925	Monitor-Philips 170S4	Attrezzatura informatica	1	PZ	1	420,00	0,00	0,00	0,00	1	420,00		
1968	Mio nonno era un ciliegio di Angela Nanetti ed.	Libri biblioteca	1	PZ	1	8,55	0,00	0,00	0,00	1	8,55		
1969	La nostra storia di Silvia Zaccaria ed. Simnos	Libri biblioteca	1	PZ	1	9,00	0,00	0,00	0,00	1	9,00		
1970	L'acqua del tempo giusto di Paola Balzaro ed.	Libri biblioteca	1	PZ	1	7,50	0,00	0,00	0,00	1	7,50		
1971	La Magia del Silenzio di Magda Piva edizioni	Libri biblioteca	1	PZ	1	11,50	0,00	0,00	0,00	1	11,50		
1972	Achille e la fuga dal Mondo verde di Gungui	Libri biblioteca	1	PZ	1	17,85	0,00	0,00	0,00	1	17,85		
1973	L'Albero di Silverstein editore Salani (4)	Libri biblioteca	1	PZ	1	30,60	0,00	0,00	0,00	1	30,60		
1974	Il Bambino che sognava l'irifinito di Giono Jean	Libri biblioteca	1	PZ	1	20,40	0,00	0,00	0,00	1	20,40		
1975	Bandiera di Lodi Mario ed. Einaudi (4)	Libri biblioteca	1	PZ	1	27,20	0,00	0,00	0,00	1	27,20		
1976	Darwin e la vera storia dei dinosauri di Novelli	Libri biblioteca	1	PZ	1	22,70	0,00	0,00	0,00	1	22,70		
1977	La Giungla della nonna (4)	Libri biblioteca	1	PZ	1	23,47	0,00	0,00	0,00	1	23,47		
1978	Io sto nei boschi di Jean Craighead ed. Giunti	Libri biblioteca	1	PZ	1	15,30	0,00	0,00	0,00	1	15,30		
1979	O libro da seiva (4) ed. Simnos	Libri biblioteca	1	PZ	1	16,38	0,00	0,00	0,00	1	16,38		
1980	L'uomo che piantava gli alberi di Giono Jean	Libri biblioteca	1	PZ	1	15,30	0,00	0,00	0,00	1	15,30		
1981	Psolo Nananana e i loro amici - Storie di insetti	Libri biblioteca	1	PZ	1	133,65	0,00	0,00	0,00	1	133,65		
1984	Guerra agli Spauracchi	Libri biblioteca	1	PZ	1	63,00	0,00	0,00	0,00	1	63,00		

**Consegnatario DOTT. COLOMBO TOMASO**

**Anno 2021**

N. ORDINE	DESCRIZIONE BENE	ESTREMI INVENTARIO			CONSISTENZA AL 1° GEN.		CARICO		SCARICO		CONSISTENZA AL 31. DIC.		NOTE	
		CAT.	N.	U.M.	Q.TA'	VALORE	Q.TA'	VALORE	Q.TA'	VALORE	Q.TA'	VALORE		
1985	Emil II Terribile Fiabe e Fantafiabe	Libri biblioteca	1	PZ	1	20,85						1	20,85	
1990	"Paesaggi terapeutici"	Libri biblioteca	1	PZ	1	25,25						1	25,25	
1997	Attacapani, panchette, tavoli e sedie per	Attrezzatura domestica	1	PZ	1	359,64						1	359,64	
2002	Portabili petalo	Mobili uffici	1	PZ	1	95,76						1	95,76	
2003	sedia con rotelle	Mobili uffici	1	PZ	1	105,84						1	105,84	
2004	sedia con rotelle	Mobili uffici	1	PZ	1	105,84						1	105,84	
2005	sedia con rotelle	Mobili uffici	1	PZ	1	105,84						1	105,84	
2006	sedia con rotelle	Mobili uffici	1	PZ	1	105,84						1	105,84	
2007	Cassettiera	Mobili uffici	1	PZ	1	163,21						1	163,21	
2008	Tavolo 180x80	Mobili uffici	1	PZ	1	626,40						1	626,40	
2009	Tavolo 100x80	Mobili uffici	1	PZ	1	626,40						1	626,40	
2010	Tavolo 120x120	Mobili uffici	1	PZ	1	626,40						1	626,40	
2011	Armadio basso 180x46,5x81	Mobili uffici	1	PZ	1	545,72						1	545,72	
2012	Moblie alto 90x46,5x196,2	Mobili uffici	1	PZ	1	184,14						1	184,14	
2013	portabili petalo	Mobili uffici	1	PZ	1	95,76						1	95,76	
2014	sedia con rotelle	Mobili uffici	1	PZ	1	105,84						1	105,84	
2015	sedia con rotelle	Mobili uffici	1	PZ	1	105,84						1	105,84	
2016	sedia con rotelle	Mobili uffici	1	PZ	1	105,84						1	105,84	
2017	sedia con rotelle	Mobili uffici	1	PZ	1	105,84						1	105,84	
2018	cassettiera	Mobili uffici	1	PZ	1	163,21						1	163,21	
2019	cassettiera	Mobili uffici	1	PZ	1	163,21						1	163,21	
2020	cassettiera	Mobili uffici	1	PZ	1	163,21						1	163,21	
2021	Poggiapiedi	Mobili uffici	1	PZ	1	47,04						1	47,04	
2022	Poggiapiedi	Mobili uffici	1	PZ	1	47,04						1	47,04	
2023	Poggiapiedi	Mobili uffici	1	PZ	1	47,04						1	47,04	
2024	Tavolo 180x80	Mobili uffici	1	PZ	1	626,40						1	626,40	
2025	Tavolo 180x80	Mobili uffici	1	PZ	1	626,40						1	626,40	

**Consegnatario DOTT. COLOMBO TOMASO**

**Anno 2021**

N. ORDINE	DESCRIZIONE BENE	ESTREMI INVENTARIO			CONSISTENZA AL 1° GEN.		CARICO		SCARICO		CONSISTENZA AL 31. DIC.		NOTE
		CAT.	N.	U.M.	Q.TA'	VALORE	Q.TA'	VALORE	Q.TA'	VALORE	Q.TA'	VALORE	
2026	Tavolo 180x80	Mobili uffici	1	PZ	1	626,40	0,00	0,00	1	1	626,40		
2027	Tavolo 180x80	Mobili uffici	1	PZ	1	626,40	0,00	0,00	1	1	626,40		
2028	Tavolo per pc 120x60	Mobili uffici	1	PZ	1	626,40	0,00	0,00	1	1	626,40		
2029	Tavolo per pc 120x60	Mobili uffici	1	PZ	1	626,40	0,00	0,00	1	1	626,40		
2030	Armadio 225x46,5x196,2	Mobili uffici	1	PZ	1	1.068,01	0,00	0,00	1	1	1.068,01		
2031	Armadio 270x46,5x196,2	Mobili uffici	1	PZ	1	1.437,47	0,00	0,00	1	1	1.437,47		
2032	Armadio 180x46,5x196,2	Mobili uffici	1	PZ	1	679,64	0,00	0,00	1	1	679,64		
2089	Sedile	Mobili uffici	1	PZ	1	427,01	0,00	0,00	1	1	427,01		
2096	Orticoltura di Pietro Siviero	Libri biblioteca	1	PZ	1	39,00	0,00	0,00	1	1	39,00		
2097	L'Orto Guida Completa di Enrica Boffelli	Libri biblioteca	1	PZ	1	23,00	0,00	0,00	1	1	23,00		
2098	I pomodori di Enrica Boffelli	Libri biblioteca	1	PZ	1	8,90	0,00	0,00	1	1	8,90		
2099	l'Orto	Libri biblioteca	1	PZ	1	10,00	0,00	0,00	1	1	10,00		
2100	Introduzione alle Colture Orticole Biologiche di	Libri biblioteca	1	PZ	1	6,20	0,00	0,00	1	1	6,20		
2102	Radio trasmittente	Attrezzatura per l'ufficio	1	PZ	1	600,00	0,00	0,00	1	1	600,00		
2103	Radio trasmittente	Attrezzatura per l'ufficio	1	PZ	1	600,00	0,00	0,00	1	1	600,00		
2104	Radio trasmittente	Attrezzatura per l'ufficio	1	PZ	1	600,00	0,00	0,00	1	1	600,00		
2105	Radio trasmittente	Attrezzatura per l'ufficio	1	PZ	1	600,00	0,00	0,00	1	1	600,00		
2106	Radio trasmittente	Attrezzatura per l'ufficio	1	PZ	1	600,00	0,00	0,00	1	1	600,00		
2107	Radio trasmittente	Attrezzatura per l'ufficio	1	PZ	1	600,00	0,00	0,00	1	1	600,00		
2108	Radio trasmittente	Attrezzatura per l'ufficio	1	PZ	1	600,00	0,00	0,00	1	1	600,00		
2109	Radio trasmittente	Attrezzatura per l'ufficio	1	PZ	1	600,00	0,00	0,00	1	1	600,00		
2110	Radio trasmittente	Attrezzatura per l'ufficio	1	PZ	1	600,00	0,00	0,00	1	1	600,00		
2117	Personal computer Intel CoreDuo +	Attrezzatura informatica	1	PZ	1	984,00	0,00	0,00	1	1	984,00		
2124	Notebook HP 6170	Attrezzatura informatica	1	PZ	1	1.440,00	0,00	0,00	1	1	1.440,00		
2125	Foto videoproiettore Benq CP 120	Attrezzatura informatica	1	PZ	1	876,00	0,00	0,00	1	1	876,00		
2126	Personal computer + masterizzatore dvd	Attrezzatura informatica	1	PZ	1	1.560,00	0,00	0,00	1	1	1.560,00		
2136	Banco reception, pannelli laminato d'alluminio.	Attrezzature d'ufficio	1	PZ	1	4.680,00	0,00	0,00	1	1	4.680,00		



# CONTO DELLA GESTIONE DEL CONSEGNAARIO DI BENI

PARCO NORD MILANO

Consegnatario **DOTT. COLOMBO TOMASO**

Anno **2021**

N. ORDINE	DESCRIZIONE BENE	ESTREMI INVENTARIO			CONSISTENZA AL 1° GEN.		CARICO		SCARICO		CONSISTENZA AL 31. DIC.		NOTE	
		CAT.	N.	U.M.	Q.TA'	VALORE	Q.TA'	VALORE	Q.TA'	VALORE	Q.TA'	VALORE		
2142	Fax Samsung	Attrezzature d'ufficio	1	PZ	1	168,10						1	168,10	
2149	Giardini di Manhattan ed. Bollati Boringhieri	Libri biblioteca	1	PZ	1	16,20	0,00	0,00	0,00	0,00	0,00	1	16,20	
2150	Giardino allo Specchio ed. Bollati Boringhieri	Libri biblioteca	1	PZ	1	14,40	0,00	0,00	0,00	0,00	0,00	1	14,40	
2151	Bello di essere pianta ed. Bollati Boringhieri	Libri biblioteca	1	PZ	1	14,40	0,00	0,00	0,00	0,00	0,00	1	14,40	
2152	Giardini come spazio interiore ed. Bollati	Libri biblioteca	1	PZ	1	17,10	0,00	0,00	0,00	0,00	0,00	1	17,10	
2153	Quercia, Storia Sociale di un Albero ed. Bollati	Libri biblioteca	1	PZ	1	22,50	0,00	0,00	0,00	0,00	0,00	1	22,50	
2154	Percepire Praesaggi ed. Bollati Boringhieri	Libri biblioteca	1	PZ	1	23,40	0,00	0,00	0,00	0,00	0,00	1	23,40	
2156	Archipel ed. Bollati Boringhieri	Libri biblioteca	1	PZ	1	16,20	0,00	0,00	0,00	0,00	0,00	1	16,20	
2157	L'insalata era nell'orto ed. Salani (10 pz.)	Libri biblioteca	1	PZ	1	99,00	0,00	0,00	0,00	0,00	0,00	1	99,00	
2162	Personal Computer Dell Optiplex 960SF	Attrezzatura informatica	1	PZ	1	1.789,09	0,00	0,00	0,00	0,00	0,00	1	1.789,09	
2209	PC OPTIFLEX 380 DT 1 HARD DISK	Attrezzatura informatica	1	PZ	1	903,00	0,00	0,00	0,00	0,00	0,00	1	903,00	
2224	Macchina fotografica digitale Panasonic FS30	Attrezzatura informatica	1	PZ	1	199,00	0,00	0,00	0,00	0,00	0,00	1	199,00	
2225	Gps Garmin Etrex Vista Hcx	Attrezzatura per l'ufficio	1	PZ	1	182,87	0,00	0,00	0,00	0,00	0,00	1	182,87	
2229	MACCHINA FOTOGRAFICA DIGITALE	Attrezzatura informatica	1	PZ	1	192,90	0,00	0,00	0,00	0,00	0,00	1	192,90	
2230	Microscopio digitale Dino-Lite	Attrezzatura per l'ufficio	1	PZ	1	165,50	0,00	0,00	0,00	0,00	0,00	1	165,50	
2231	Strumento Lutron EM-9100 multifunzione	Attrezzatura per l'ufficio	1	PZ	1	154,00	0,00	0,00	0,00	0,00	0,00	1	154,00	
2232	SONY Registratore digitale ICDDPX820D	Attrezzatura per l'ufficio	1	PZ	1	65,83	0,00	0,00	0,00	0,00	0,00	1	65,83	
2233	GARMIN GPS trekking eTrex H	Attrezzatura per l'ufficio	1	PZ	1	60,83	0,00	0,00	0,00	0,00	0,00	1	60,83	
2234	Termometro di precisione n.2	Attrezzatura per l'ufficio	1	PZ	1	50,40	0,00	0,00	0,00	0,00	0,00	1	50,40	
2244	Torcia a batteria	Attrezzature d'ufficio	1	PZ	1	80,00	0,00	0,00	0,00	0,00	0,00	1	80,00	
2245	Torcia a batteria	Attrezzature d'ufficio	1	PZ	1	80,00	0,00	0,00	0,00	0,00	0,00	1	80,00	
2246	Torcia a batteria	Attrezzature d'ufficio	1	PZ	1	80,00	0,00	0,00	0,00	0,00	0,00	1	80,00	
2247	Torcia a batteria	Attrezzature d'ufficio	1	PZ	1	80,00	0,00	0,00	0,00	0,00	0,00	1	80,00	
2248	Torcia a batteria	Attrezzature d'ufficio	1	PZ	1	80,00	0,00	0,00	0,00	0,00	0,00	1	80,00	
2249	Torcia a batteria	Attrezzature d'ufficio	1	PZ	1	80,00	0,00	0,00	0,00	0,00	0,00	1	80,00	
2254	Torcia a batteria	Attrezzature d'ufficio	1	PZ	1	80,00	0,00	0,00	0,00	0,00	0,00	1	80,00	
2255	Torcia a batteria	Attrezzature d'ufficio	1	PZ	1	80,00	0,00	0,00	0,00	0,00	0,00	1	80,00	

**Consegnatario DOTT. COLOMBO TOMASO**

**Anno**

**2021**

N. ORDINE	DESCRIZIONE BENE	ESTREMI INVENTARIO		CONSISTENZA AL 1° GEN.		CARICO		SCARICO		CONSISTENZA AL 31. DIC.		NOTE
		CAT.	N.	U.M.	Q.TA'	VALORE	Q.TA'	VALORE	Q.TA'	VALORE	Q.TA'	
2256	Torcia a batteria	Attrezzature d'ufficio	1	PZ	1	80,00	0,00	0,00	0,00	1	80,00	
2257	Torcia a batteria	Attrezzature d'ufficio	1	PZ	1	80,00	0,00	0,00	0,00	1	80,00	
2265	CALCOLATRICE CASIO HR-8TEC	Attrezzature d'ufficio	1	PZ	1	29,90	0,00	0,00	0,00	1	29,90	
2266	MACCHINA FOTOGRAFICA DIGITALE	Attrezzatura informatica	1	PZ	1	249,00	0,00	0,00	0,00	1	249,00	
2284	Monitor Dell 22" E2210	Attrezzatura informatica	1	PZ	1	205,70	0,00	0,00	0,00	1	205,70	
2292	COMPUTER OPTIPLEX 3010 DT	Attrezzatura informatica	1	PZ	1	1.005,51	0,00	0,00	0,00	1	1.005,51	
2300	Monitor Dell E 2313H	Attrezzatura informatica	1	PZ	1	133,10	0,00	0,00	0,00	1	133,10	
2345	Macchina fotografica NIKON DISC AW 11	Attrezzatura informatica	1	PZ	1	257,98	0,00	0,00	0,00	1	257,98	
2353	Ventilatore Kennex a stelo	Mobili uffici	1	PZ	1	19,90	0,00	0,00	0,00	1	19,90	
2354	Ventilatore Kennex a stelo	Mobili uffici	1	PZ	1	19,90	0,00	0,00	0,00	1	19,90	
2363	TABLET SAMSUNG	Attrezzatura informatica	1	PZ	1	488,00	0,00	0,00	0,00	1	488,00	
2364	SCANNER HP SCANJET N6350	Attrezzatura informatica	1	PZ	1	793,00	0,00	0,00	0,00	1	793,00	
2375	N. 3 NOTEBOOKDELL LATTITUDE E5570	Attrezzatura informatica	1	PZ	1	3.294,00	0,00	0,00	0,00	1	3.294,00	
2378	BASE RADIO DIGITALE PER SERVIZIO	Attrezzatura per l'ufficio	1	PZ	1	2.227,55	0,00	0,00	0,00	1	2.227,55	
2381	Monitor telecamere cancelli Cascina Centro	Attrezzatura informatica	1	PZ	1	116,00	0,00	0,00	0,00	1	116,00	
2382	Monitor Lcd	Attrezzatura informatica	1	PZ	1	116,00	0,00	0,00	0,00	1	116,00	
2384	SEDDIA REGISTA	Attrezzatura domestica	1	PZ	1	25,00	0,00	0,00	0,00	1	25,00	
2385	SEDDIA REGISTA	Attrezzatura domestica	1	PZ	1	25,00	0,00	0,00	0,00	1	25,00	
2386	SEDDIA REGISTA	Attrezzatura domestica	1	PZ	1	25,00	0,00	0,00	0,00	1	25,00	
2387	SEDDIA REGISTA	Attrezzatura domestica	1	PZ	1	25,00	0,00	0,00	0,00	1	25,00	
2388	SEDDIA REGISTA	Attrezzatura domestica	1	PZ	1	25,00	0,00	0,00	0,00	1	25,00	
2389	SEDDIA REGISTA	Attrezzatura domestica	1	PZ	1	25,00	0,00	0,00	0,00	1	25,00	
2390	SEDDIA REGISTA	Attrezzatura domestica	1	PZ	1	25,00	0,00	0,00	0,00	1	25,00	
2391	SEDDIA REGISTA	Attrezzatura domestica	1	PZ	1	25,00	0,00	0,00	0,00	1	25,00	
2392	SEDDIA REGISTA	Attrezzatura domestica	1	PZ	1	25,00	0,00	0,00	0,00	1	25,00	
2393	SEDDIA REGISTA	Attrezzatura domestica	1	PZ	1	25,00	0,00	0,00	0,00	1	25,00	
2394	SEDDIA REGISTA	Attrezzatura domestica	1	PZ	1	25,00	0,00	0,00	0,00	1	25,00	



# CONTO DELLA GESTIONE DEL CONSEGNAARIO DI BENI

PARCO NORD MILANO

Consegnatario DOTT. COLOMBO TOMASO

Anno

2021

N. ORDINE	DESCRIZIONE BENE	ESTREMI INVENTARIO			CONSISTENZA AL 1° GEN.		CARICO		SCARICO		CONSISTENZA AL 31. DIC.		NOTE
		CAT.	N.	U.M.	Q.TA'	VALORE	Q.TA'	VALORE	Q.TA'	VALORE	Q.TA'	VALORE	
2395	SEDIA REGISTA	Attrezzatura domestica	1	PZ	1	25,00		0,00		0,00	1	25,00	
2396	SEDIA REGISTA	Attrezzatura domestica	1	PZ	1	25,00		0,00		0,00	1	25,00	
2397	SEDIA REGISTA	Attrezzatura domestica	1	PZ	1	25,00		0,00		0,00	1	25,00	
2398	SEDIA REGISTA	Attrezzatura domestica	1	PZ	1	25,00		0,00		0,00	1	25,00	
2399	SEDIA REGISTA	Attrezzatura domestica	1	PZ	1	25,00		0,00		0,00	1	25,00	
2400	SEDIA REGISTA	Attrezzatura domestica	1	PZ	1	25,00		0,00		0,00	1	25,00	
2401	SEDIA REGISTA	Attrezzatura domestica	1	PZ	1	25,00		0,00		0,00	1	25,00	
2402	SEDIA REGISTA	Attrezzatura domestica	1	PZ	1	25,00		0,00		0,00	1	25,00	
2403	SEDIA REGISTA	Attrezzatura domestica	1	PZ	1	25,00		0,00		0,00	1	25,00	
2404	SEDIA REGISTA	Attrezzatura domestica	1	PZ	1	25,00		0,00		0,00	1	25,00	
2405	SEDIA REGISTA	Attrezzatura domestica	1	PZ	1	25,00		0,00		0,00	1	25,00	
2406	SEDIA REGISTA	Attrezzatura domestica	1	PZ	1	25,00		0,00		0,00	1	25,00	
2407	SEDIA REGISTA	Attrezzatura domestica	1	PZ	1	25,00		0,00		0,00	1	25,00	
2408	SEDIA REGISTA	Attrezzatura domestica	1	PZ	1	25,00		0,00		0,00	1	25,00	
2409	SEDIA REGISTA	Attrezzatura domestica	1	PZ	1	25,00		0,00		0,00	1	25,00	
2410	SEDIA REGISTA	Attrezzatura domestica	1	PZ	1	25,00		0,00		0,00	1	25,00	
2411	SEDIA REGISTA	Attrezzatura domestica	1	PZ	1	25,00		0,00		0,00	1	25,00	
2412	SEDIA REGISTA	Attrezzatura domestica	1	PZ	1	25,00		0,00		0,00	1	25,00	
2413	SEDIA REGISTA	Attrezzatura domestica	1	PZ	1	25,00		0,00		0,00	1	25,00	
2414	SEDIA REGISTA	Attrezzatura domestica	1	PZ	1	25,00		0,00		0,00	1	25,00	
2415	SEDIA REGISTA	Attrezzatura domestica	1	PZ	1	25,00		0,00		0,00	1	25,00	
2416	SEDIA REGISTA	Attrezzatura domestica	1	PZ	1	25,00		0,00		0,00	1	25,00	
2417	SEDIA REGISTA	Attrezzatura domestica	1	PZ	1	25,00		0,00		0,00	1	25,00	
2418	SEDIA REGISTA	Attrezzatura domestica	1	PZ	1	25,00		0,00		0,00	1	25,00	
2419	SEDIA REGISTA	Attrezzatura domestica	1	PZ	1	25,00		0,00		0,00	1	25,00	
2420	SEDIA REGISTA	Attrezzatura domestica	1	PZ	1	25,00		0,00		0,00	1	25,00	
2421	SEDIA REGISTA	Attrezzatura domestica	1	PZ	1	25,00		0,00		0,00	1	25,00	



**CONTO DELLA GESTIONE DEL CONSEGNA TARIO DI BENI**  
PARCO NORD MILANO

Consegnatario DOTT. COLOMBO TOMASO

Anno 2021

N. ORDINE	DESCRIZIONE BENE	ESTREMI INVENTARIO			CONSISTENZA AL 1° GEN.		CARICO		SCARICO		CONSISTENZA AL 31. DIC.		NOTE	
		CAT.	N.	U.M.	Q.TA'	VALORE	Q.TA'	VALORE	Q.TA'	VALORE	Q.TA'	VALORE		
2422	SEDIA REGISTA	Attrezzatura domestica	1	PZ	1	25,00		0,00		0,00		1	25,00	
2423	SEDIA REGISTA	Attrezzatura domestica	1	PZ	1	25,00		0,00		0,00		1	25,00	
2440	ACQUISTO DI FOTOTRAPPOLE PER	Attrezzatura per l'ufficio	1	PZ	1	1.169,25		0,00		0,00		1	1.169,25	
2441	STAMPANTE MULTIFUNZIONALE PER	Attrezzatura informatica	1	PZ	1	423,58		0,00		0,00		1	423,58	
2442	NOTEBOOK DELL VOSTRO 5590 - RN41TP	Attrezzatura informatica	1	PZ	1	1.084,58		0,00		0,00		1	1.084,58	
2443	NOTEBOOK DELL VOSTRO 5590 - RN41TP	Attrezzatura informatica	1	PZ	1	1.084,58		0,00		0,00		1	1.084,58	
2448	NOTEBOOK DELL VOSTRO 5590 - RN41TP	Attrezzatura informatica	1	PZ	1	1.084,58		0,00		0,00		1	1.084,58	
2452	NOTEBOOK DELL Vostro 5502 Gray -2	Attrezzatura informatica	1	PZ	1	1.084,58		0,00		0,00		1	1.084,58	
TOTALE						127.937,58		1.432,50		0,00		129.370,08		

SESTO SAN GIOVANNI il 19/05/2022

IL CONSEGNA TARIO

VISTO DI REGOLARITA' SESTO SAN GIOVANNI il 26/05/2022

IL RESP. ISABELE DEL SERVIZIO FINANZIARIO  
PARCO NORD MILANO  
A. Riccardo Gini







# CONTO DELLA GESTIONE DEL CONSEGNATARIO DI BENI

PARCO NORD MILANO

Consegnatario ARCH. PAPA DAVIDE Anno 2021

N. ORDINE	DESCRIZIONE BENE	ESTREMI INVENTARIO			CONSISTENZA AL 1° GEN.		CARICO		SCARICO		CONSISTENZA AL 31. DIC.		NOTE	
		CAT.	N.	U.M.	Q.TA'	VALORE	Q.TA'	VALORE	Q.TA'	VALORE	Q.TA'	VALORE		
1223	Tecniche costruttive per l'architettura m.396	Libri biblioteca	1	PZ	1	59,39						1	59,39	
1304	scanner mustek A3	Attrezzatura informatica	1	PZ	1	167,33		0,00	0,00			1	167,33	
1418	Stampante hp 2200	Attrezzatura informatica	1	PZ	1	607,35		0,00	0,00			1	607,35	
1454	Piste Ciclabili	Libri biblioteca	1	PZ	1	26,99		0,00	0,00			1	26,99	
1548	Tavolo cm. 160x80x75	Mobili uffici	1	PZ	1	187,50		0,00	0,00			1	187,50	
1549	Tavolo cm. 160x80x75	Mobili uffici	1	PZ	1	187,50		0,00	0,00			1	187,50	
1551	Poltroncina	Mobili uffici	1	PZ	1	81,95		0,00	0,00			1	81,95	
1552	Poltroncina	Mobili uffici	1	PZ	1	81,95		0,00	0,00			1	81,95	
1553	Casselliera su ruote, 4 cassetti	Mobili uffici	1	PZ	1	282,00		0,00	0,00			1	282,00	
1555	Mobile cm. 180x45x75 ante scorrevoli,	Mobili uffici	1	PZ	1	705,00		0,00	0,00		1	705,00	0,00	
1556	Tavolo cm. 160x80x75	Mobili uffici	1	PZ	1	187,50		0,00	0,00			1	187,50	
1557	Poltroncina	Mobili uffici	1	PZ	1	81,95		0,00	0,00			1	81,95	
1558	Mobile cm. 180x45x75 ante scorrevoli,	Mobili uffici	1	PZ	1	705,00		0,00	0,00		1	705,00	0,00	
1559	Casselliera su ruote, 4 cassetti	Mobili uffici	1	PZ	1	282,00		0,00	0,00			1	282,00	
1560	Poltroncina	Mobili uffici	1	PZ	1	81,95		0,00	0,00			1	81,95	
1561	Tavolo cm. 160x80x75	Mobili uffici	1	PZ	1	187,50		0,00	0,00			1	187,50	
1562	Casselliera su ruote, 4 cassetti	Mobili uffici	1	PZ	1	282,00		0,00	0,00			1	282,00	
1564	Tavolo cm. 160x80x75	Mobili uffici	1	PZ	1	187,50		0,00	0,00			1	187,50	
1566	Poltroncina	Mobili uffici	1	PZ	1	81,95		0,00	0,00			1	81,95	
1569	Mobile cm. 240x45x205h ante scorrevoli,	Mobili uffici	1	PZ	1	1.969,50		0,00	0,00			1	1.969,50	
1653	Livello top con AT G7	Attrezzatura	1	PZ	1	600,00		0,00	0,00			1	600,00	
1654	Cavalletto	Attrezzatura	1	PZ	1	72,00		0,00	0,00			1	72,00	
1692	Urban Waterscape: Design	Libri biblioteca	1	PZ	1	83,00		0,00	0,00			1	83,00	
1693	Urban Street : Furniture Design	Libri biblioteca	1	PZ	1	89,50		0,00	0,00			1	89,50	
1694	Urban Landscape Design	Libri biblioteca	1	PZ	1	79,00		0,00	0,00		1	79,00	0,00	
1695	Urban Tree : Design	Libri biblioteca	1	PZ	1	82,12		0,00	0,00			1	82,12	
1696	Penelope Hill : Jardins d'aujourd'hui en Europe	Libri biblioteca	1	PZ	1	104,60		0,00	0,00			1	104,60	

**Consegnatario ARCH. PAPA DAVIDE**

**Anno 2021**

N. ORDINE	-DESCRIZIONE BENE	ESTREMI INVENTARIO			CONSISTENZA AL 1° GEN.		CARICO		SCARICO		CONSISTENZA AL 31. DIC.		NOTE	
		CAT.	N.	U.M.	Q.TA'	VALORE	Q.TA'	VALORE	Q.TA'	VALORE	Q.TA'	VALORE		
10	Casselliera in laminato portadisegni m.10	Mobili uffici	1	PZ	1	240,60						1	240,60	
28	Tavolo AM 125x60 con gambe a T rovesciata	Mobili uffici	1	PZ	1	151,44		0,00		0,00		1	151,44	
38	Pannelli in legno varie misure (n. 16) m.38	Mobili uffici	1	PZ	1	180,76		0,00		0,00		1	180,76	
74	Portarotoli metallo chiaro a 6 posti m.73	Mobili uffici	1	PZ	1	45,71		0,00		0,00		1	45,71	
109	Sgabelli girevole con sedile in legno m.106	Mobili uffici	1	PZ	1	61,46		0,00		0,00		1	61,46	
113	Portasombrelli in metallo nero m.110	Mobili uffici	1	PZ	1	33,57		0,00		0,00		1	33,57	
136	Temperamalle a manovella M/15 m.133	Attrezzatura per l'ufficio	1	PZ	1	31,47		0,00		0,00		1	31,47	
140	Mobilietto LETRASET 5 cassetti in plastica m.	Mobili uffici	1	PZ	1	70,06		0,00		0,00		1	70,06	
141	Mobili per ufficio tecnico con cassetti girevoli e	Mobili uffici	1	PZ	1	98,33		0,00		0,00		1	98,33	
243	Mobili datilo bianco UNIFOR 50X75 m.228	Mobili uffici	1	PZ	1	248,91		0,00		0,00		1	248,91	
252	Taglietina Refinat 84 e cavalletto m.237	Attrezzatura per l'ufficio	1	PZ	1	359,90		0,00		0,00		1	359,90	
306	Tavolo in legno bianco bordato color legno più	Mobili uffici	1	PZ	1	307,29		0,00		0,00		1	307,29	
439	Calcolatrice Olivetti Summa 181 m.409	Attrezzature d'ufficio	1	PZ	1	80,05		0,00		0,00		1	80,05	
567	Sedia panno verde con ruote m.540	Mobili uffici	1	PZ	1	170,12		0,00		0,00		1	170,12	
589	Sedia in panno verde con ruote m.562	Mobili uffici	1	PZ	1	170,12		0,00		0,00		1	170,12	
593	Armadio ditta UNIFOR ad ante 4 ripiani AN	Mobili uffici	1	PZ	1	554,60		0,00		0,00		1	554,60	
653	Edizioni Prola: Gli apparati dei Comuni - 17a	Libri biblioteca	1	PZ	1	54,23		0,00		0,00		1	54,23	
922	Ist.Geografico De Agostini MAZIMUS-Dizionario	Libri biblioteca	1	PZ	1	0,00		0,00		0,00		1	0,00	
1056	Repertorio degli apparati forniture e servizi -	Libri biblioteca	1	PZ	1	19,63		0,00		0,00		1	19,63	
1057	Codice dell'Edilizia - Mantini P. m.325	Libri biblioteca	1	PZ	1	90,38		0,00		0,00		1	90,38	
1058	Manuale di urbanistica - Colombo G. m.326	Libri biblioteca	1	PZ	1	72,30		0,00		0,00		1	72,30	
1062	Appalti pubblici di forniture-Ceolri M.L. m.330	Libri biblioteca	1	PZ	1	25,82		0,00		0,00		1	25,82	
1063	Appalti pubblici di lavori - Calarco m.331	Libri biblioteca	1	PZ	1	38,73		0,00		0,00		1	38,73	
1067	Materiali e progetti m.335	Libri biblioteca	1	PZ	1	43,90		0,00		0,00		1	43,90	
1117	Sgabelli mod. S/1 m.678	Mobili uffici	1	PZ	1	58,88		0,00		0,00		1	58,88	
1194	Progettare e costruire m.367	Libri biblioteca	1	PZ	1	69,72		0,00		0,00		1	69,72	
1197	Prezzi Immobili della provincia di Milano m.370	Libri biblioteca	1	PZ	1	8,26		0,00		0,00		1	8,26	



**CONTO DELLA GESTIONE DEL CONSEGNAARIO DI BENI**  
PARCO NORD MILANO

N. ORDINE	DESCRIZIONE BENE	ESTREMI INVENTARIO		CONSISTENZA AL 1° GEN.		CARICO		SCARICO		CONSISTENZA AL 31. DIC.		NOTE
		CAT.	N.	U.M.	Q.TA'	VALORE	Q.TA'	VALORE	Q.TA'	VALORE	Q.TA'	
2426	PERSONAL COMPUTER Dell Precision T5820	Attrezzatura Informatica	1	PZ	1	2.989,00	0,00		0,00	1	2.989,00	
2427	PERSONAL COMPUTER Workstation Dell	Attrezzatura Informatica	1	PZ	1	2.989,00	0,00		0,00	1	2.989,00	
2428	PERSONAL COMPUTER Workstation Dell	Attrezzatura Informatica	1	PZ	1	2.989,00	0,00		0,00	1	2.989,00	
2429	PERSONAL COMPUTER Workstation Dell	Attrezzatura Informatica	1	PZ	1	2.989,00	0,00		0,00	1	2.989,00	
2433	monitor per servizio progetti	Attrezzatura Informatica	1	PZ	1	255,84	0,00		0,00	1	255,84	
2434	Acquisio n. 3 ventilatori per servizio	Attrezzatura domestica	1	PZ	1	78,70	0,00		0,00	1	78,70	
TOTALE						64.420,70	0,00		1.844,61		62.576,09	

Anno 2021

*St. San Giovanni*      *13/04/2021*

IL CONSEGNAARIO

VISTO DI REGOLARITA'  
*Sesto SAN GIOVANNI*      *26/05/2022*

IL RESPONSABILE DEL SERVIZIO FINANZIARIO

*EMILIO NORD MILANO*  
IL DIRETTORE  
Dot. Riccardo Gini



# CONTO DELLA GESTIONE DEL CONSEGNA TARIO DI BENI

PARCO NORD MILANO

Consegnatario ARCH. PAPA DAVIDE

Anno 2021

N. ORDINE	DESCRIZIONE BENE	ESTREMI INVENTARIO			CONSISTENZA AL 1° GEN.			CARICO			SCARICO			CONSISTENZA AL 31. DIC.			NOTE
		CAT.	N.	U.M.	Q.TA'	VALORE	Q.TA'	VALORE	Q.TA'	VALORE	Q.TA'	VALORE	Q.TA'	VALORE			
1733	Ventilatore	Mobili uffici	1	PZ	1	32,50		0,00		0,00		1	32,50				
1793	L'Architettura degli alberi di C. Leonardi e F.	Libri biblioteca	1	PZ	1	90,38		0,00		0,00		1	90,38				
1795	Per i piaceri del popolo di F. Panzani	Libri biblioteca	1	PZ	1	52,00		0,00		0,00		1	52,00				
1796	Per un atlante dei paesaggi italiani di F.	Libri biblioteca	1	PZ	1	60,00		0,00		0,00		1	60,00				
1835	Moblie a giorno ad angolo laminato cm.	Mobili uffici	1	PZ	1	1.584,00		0,00		0,00		1	1.584,00				
1839	Mensola copricallorifero	Mobili uffici	1	PZ	1	117,00		0,00		0,00		1	117,00				
1840	Mensola copricallorifero	Mobili uffici	1	PZ	1	117,00		0,00		0,00		1	117,00				
1841	Mensola copricallorifero	Mobili uffici	1	PZ	1	117,00		0,00		0,00		1	117,00				
1842	Mensola copricallorifero	Mobili uffici	1	PZ	1	117,00		0,00		0,00		1	117,00				
1863	"Rilevazione dei prezzi degli immobili"	Libri biblioteca	1	PZ	1	20,00		0,00		0,00		1	20,00				
1887	Dispositivo e software per firma digitale,	Attrezzatura informatica	1	PZ	1	65,28		0,00		0,00		1	65,28				
1954	Rotella metrica, valigetta, nastro ricambio	Attrezzatura per l'ufficio	1	PZ	1	261,12		0,00		0,00		1	261,12				
1994	Acquisito macchina fotografica digitale "Pentax	Attrezzatura informatica	1	PZ	1	121,89		0,00		0,00		1	121,89				
2091	Poggiapiedi	Mobili uffici	1	PZ	1	47,04		0,00		0,00		1	47,04				
2092	Poggiapiedi	Mobili uffici	1	PZ	1	47,04		0,00		0,00		1	47,04				
2093	Poggiapiedi	Mobili uffici	1	PZ	1	47,04		0,00		0,00		1	47,04				
2094	Poggiapiedi	Mobili uffici	1	PZ	1	47,04		0,00		0,00		1	47,04				
2095	Portabili petalo	Mobili uffici	1	PZ	1	95,76		0,00		0,00		1	95,76				
2189	FIAT PANDA 1.2 NATURAL POWER	Automezzi	1	PZ	1	7.461,42		0,00		0,00		1	7.461,42				
2194	Sensore GPS per gli uffici consortili	Attrezzatura per l'ufficio	1	PZ	1	10.396,00		0,00		0,00		1	10.396,00				
2195	Doblo Panorama targato DY594AC	Automezzi	1	PZ	1	13.450,00		0,00		0,00		1	13.450,00				
2197	Ventilatore	Mobili uffici	1	PZ	1	49,98		0,00		0,00		1	49,98				
2263	Fax Philips	Attrezzature d'ufficio	1	PZ	1	99,90		0,00		99,90		1	0,00				
2343	Misuratore laser	Attrezzatura per l'ufficio	1	PZ	1	652,70		0,00		0,00		1	652,70				
2346	Ventilatore Kennex a stelo	Mobili uffici	1	PZ	1	19,90		0,00		19,90		1	0,00				
2360	Sedia every base nylon	Mobili uffici	1	PZ	1	274,90		0,00		0,00		1	274,90				
2379	PLOTTER	Attrezzatura informatica	1	PZ	1	5.856,00		0,00		0,00		1	5.856,00				

Consegnatario GEOM. ZANATA ROBERTO/DO TT. CAMPANA FABIO											Anno 2021		
N. ORDINE	DESCRIZIONE BENE	ESTREMI INVENTARIO			CONSISTENZA AL 1° GEN.		CARICO		SCARICO		CONSISTENZA AL 31. DIC.		NOTE
		CAT.	N.	U.M.	Q.TA'	VALORE	Q.TA'	VALORE	Q.TA'	VALORE	Q.TA'	VALORE	
35	Scrivanha S150 UNIFOR m.35	Mobili uffici	1	PZ	1	154,85						154,85	
42	Fresa 40L cm. 130 m.42	Attrezzatura	1	PZ	1	980,86						980,86	
45	Boite irrorazioni corpi LT 2000 m.45	Attrezzatura	1	PZ	1	2.650,97						2.650,97	
52	Saldatrice a 380 Voltz m.52	Attrezzatura	1	PZ	1	1.536,46						1.536,46	
56	Squadro agrimensorio con cavalletto m.56	Attrezzatura per l'ufficio	1	PZ	1	491,67						491,67	
57	Teodolite con cavalletto m.57	Attrezzatura per l'ufficio	1	PZ	1	2.765,63						2.765,63	
58	Stadia e porta stadia m.57/bis	Attrezzatura per l'ufficio	1	PZ	1	153,65						153,65	
59	Rastrelliera e mensole portadescupigliatori m.	Attrezzatura	1	PZ	1	600,46						600,46	
63	Mobile bianco modello 206 UNIFOR m.62	Mobili uffici	1	PZ	1	216,34						216,34	
71	Tiratore FIAT 100/90 e accessori m.70	Automezzi operativi	1	PZ	1	23.700,31						23.700,31	
78	Armadio metallo chiaro 180x200 doppio ditta	Mobili uffici	1	PZ	1	366,22						366,22	
80	Rullo M/MAG e carrello m.79	Attrezzatura	1	PZ	1	1.097,03						1.097,03	
81	Fresa KUHN AL 80N230 con rullo m.80	Attrezzatura	1	PZ	1	3.185,74						3.185,74	
83	Zavorra per tiratore m.82	Attrezzatura	1	PZ	1	1.201,76						1.201,76	
87	Cassetina metallo per chiavi m.86	Mobili uffici	1	PZ	1	15,49						15,49	
98	Tiratore FIAT 70-66 m.97 - MI033573	Automezzi operativi	1	PZ	1	17.059,30						17.059,30	
119	Incidine per fabbro m.116	Attrezzatura	1	PZ	1	20,66						20,66	
155	C/ik per automezzi m.147	Attrezzatura	1	PZ	1	245,83						245,83	
157	Flessibile piccolo m.148/bis	Attrezzatura	1	PZ	1	92,19						92,19	
199	Lampada da tavolo metallo nero TOP LUX m.	Mobili uffici	1	PZ	1	57,77						57,77	
229	Flessibile grande m.214/bis	Attrezzatura	1	PZ	1	153,65						153,65	
235	Armadio bianco UNIFOR 75 a 3 ripiani m.220	Mobili uffici	1	PZ	1	387,19						387,19	
236	Armadio bianco UNIFOR basso a un ripiano m.	Mobili uffici	1	PZ	1	315,28						315,28	
262	Pannelli in legno fissati alle pareti (n.2) (°) m.	Mobili uffici	1	PZ		0,00						0,00	
265	Pannelli in legno fissati alle pareti (n.2) (°) m.	Mobili uffici	1	PZ		0,00						0,00	
267	Pannelli in legno fissati alle pareti (n.1) (°) m.	Mobili uffici	1	PZ	1	461,69						461,69	
268	Bacheca per chiavi m.248	Mobili uffici	1	PZ	1	77,47						77,47	

Consegnatario GEOM. ZANATA ROBERTO/DOTT. CAMPANA FABIO										Anno 2021			
N. ORDINE	DESCRIZIONE BENE	ESTREMI INVENTARIO			CONSISTENZA AL 1° GEN.		CARICO		SCARICO		CONSISTENZA AL 31. DIC.		NOTE
		CAT.	N.	U.M.	Q.TA'	VALORE	Q.TA'	VALORE	Q.TA'	VALORE	Q.TA'	VALORE	
282	Specchio da parete (?) m.262	Attrezzatura domestica	1	PZ		0,00						0,00	
283	Specchio da parete (?) m.263	Attrezzatura domestica	1	PZ		0,00		0,00		0,00		0,00	
285	Distributore carta igienica (?) m.265	Attrezzatura domestica	1	PZ		0,00		0,00		0,00		0,00	
286	Distributore carta igienica (?) m.266	Attrezzatura domestica	1	PZ		0,00		0,00		0,00		0,00	
291	Distributore sapone liquido (?) m.269	Attrezzatura domestica	1	PZ		0,00		0,00		0,00		0,00	
292	Distributore sapone liquido (?) m.270	Attrezzatura domestica	1	PZ		0,00		0,00		0,00		0,00	
295	Specchio da parete (?) m.271	Attrezzatura domestica	1	PZ		0,00		0,00		0,00		0,00	
296	Specchio da parete (?) m.272	Attrezzatura domestica	1	PZ		0,00		0,00		0,00		0,00	
297	Specchio da parete (?) m.273	Attrezzatura domestica	1	PZ		0,00		0,00		0,00		0,00	
298	Specchio da parete (?) m.274	Attrezzatura domestica	1	PZ		0,00		0,00		0,00		0,00	
299	Specchio da parete (?) m.275	Attrezzatura domestica	1	PZ		0,00		0,00		0,00		0,00	
303	Appendiabiti a muro plastica rosso/bianco (?)	Attrezzatura domestica	1	PZ		1.290,07		0,00		0,00		1.290,07	
311	Pompa a spalla 212 m.285	Attrezzatura	1	PZ		65,76		0,00		0,00		65,76	
337	Cippatrice pezzolata mod H 980 serie 01312	Attrezzatura	1	PZ		12.404,76		0,00		0,00		12.404,76	
347	Tosasepi HS 74 cm 75 mat. N. 129506948 m.	Attrezzatura	1	PZ		346,75		0,00		0,00		346,75	
348	Affilatrice USG 220 m.322	Attrezzatura	1	PZ		357,07		0,00		0,00		357,07	
350	Dispositivo per aspirare m.324	Attrezzatura	1	PZ		93,36		0,00		0,00		93,36	
373	Armadio spogliatoio in metallo chiaro dim.	Mobili uffici	1	PZ		216,18		0,00		0,00		216,18	
374	Armadio spogliatoio in metallo chiaro dim.	Mobili uffici	1	PZ		216,18		0,00		0,00		216,18	
376	Armadio spogliatoio in metallo chiaro dim.	Mobili uffici	1	PZ		216,18		0,00		0,00		216,18	
377	Armadio spogliatoio in metallo chiaro dim.	Mobili uffici	1	PZ		216,18		0,00		0,00		216,18	
379	Armadio spogliatoio in metallo chiaro dim.	Mobili uffici	1	PZ		216,18		0,00		0,00		216,18	
381	Armadio spogliatoio in metallo chiaro dim.	Mobili uffici	1	PZ		216,18		0,00		0,00		216,18	
382	Armadio spogliatoio in metallo chiaro dim.	Mobili uffici	1	PZ		216,18		0,00		0,00		216,18	
383	Armadio spogliatoio in metallo chiaro dim.	Mobili uffici	1	PZ		216,18		0,00		0,00		216,18	
384	Armadio spogliatoio in metallo chiaro dim.	Mobili uffici	1	PZ		216,18		0,00		0,00		216,18	
386	Armadio spogliatoio in metallo chiaro dim.	Mobili uffici	1	PZ		216,18		0,00		0,00		216,18	

# CONTO DELLA GESTIONE DEL CONSEGnatARIO DI BENI

PARCO NORD MILANO

Consegnatario **GEOM. ZANATA ROBERTO/DOtt. CAMPANA FABIO**

Anno **2021**

N. ORDINE	DESCRIZIONE BENE	ESTREMI INVENTARIO			CONSISTENZA AL 1° GEN.		CARICO		SCARICO		CONSISTENZA AL 31. DIC.		NOTE
		CAT.	N.	U.M.	Q.TA'	VALORE	Q.TA'	VALORE	Q.TA'	VALORE	Q.TA'	VALORE	
402	Radio trasmettitore G1102 S/N 658 RTTY 0058 +	Attrezzatura per l'ufficio	1	PZ	1	936,01						936,01	
423	Trattore Landini (avuto gratuitamente -	Automezzi operativi	1	PZ		0,00		0,00		0,00		0,00	
476	Portaonibrelli plastica nero m.446	Mobili uffici	1	PZ	1	56,81		0,00		0,00		56,81	
481	Coppia di rampe Gencom AVS 110 m.452	Attrezzatura	1	PZ	1	614,58		0,00		0,00		614,58	
488	Carica batteria CEM CRA 60 401 - mod F34/sm	Attrezzatura	1	PZ	1	385,34		0,00		0,00		385,34	
498	Lampade nere appese al soffitto (n. 2) m.469	Mobili uffici	1	PZ	1	147,50		0,00		0,00		147,50	
499	Lampade nere appese al soffitto (n. 2) m.470	Mobili uffici	1	PZ	1	147,50		0,00		0,00		147,50	
500	Lampade nere appese al soffitto (n. 2) m.471	Mobili uffici	1	PZ	1	147,50		0,00		0,00		147,50	
505	Pannello in legno e mensole per armadio a	Mobili uffici	1	PZ	1	860,42		0,00		0,00		860,42	
516	Moblie ad ante bianco (sopralzo armadio-	Mobili uffici	1	PZ	1	346,96		0,00		0,00		346,96	
536	Citofono con monitor (impianto completo) m.	Mobili uffici	1	PZ	1	9.157,30		0,00		0,00		9.157,30	
553	Sedia in panno verde con ruote m.528	Mobili uffici	1	PZ	1	170,12		0,00		0,00		170,12	
554	Sedia in panno verde con ruote m.527	Mobili uffici	1	PZ	1	170,12		0,00		0,00		170,12	
564	Sopralzo per vecchio armadio Trau m.537	Mobili uffici	1	PZ	1	355,23		0,00		0,00		355,23	
572	Armadio spogliatoio in metallo chiaro dim.	Mobili uffici	1	PZ	1	278,10		0,00		0,00		278,10	
573	Armadio spogliatoio in metallo chiaro dim.	Mobili uffici	1	PZ	1	278,10		0,00		0,00		278,10	
575	Armadio spogliatoio in metallo chiaro dim.	Mobili uffici	1	PZ	1	278,10		0,00		0,00		278,10	
576	Armadio spogliatoio in metallo chiaro dim.	Mobili uffici	1	PZ	1	278,10		0,00		0,00		278,10	
577	Armadio spogliatoio in metallo chiaro dim.	Mobili uffici	1	PZ	1	278,10		0,00		0,00		278,10	
578	Armadio spogliatoio in metallo chiaro dim.	Mobili uffici	1	PZ	1	278,10		0,00		0,00		278,10	
579	Armadio spogliatoio in metallo chiaro dim.	Mobili uffici	1	PZ	1	278,10		0,00		0,00		278,10	
581	Armadio spogliatoio in metallo chiaro dim.	Mobili uffici	1	PZ	1	278,10		0,00		0,00		278,10	
591	Casselliera legno bianca Unifor 4 cassette	Mobili uffici	1	PZ	1	290,42		0,00		0,00		290,42	
592	Tavolo in metallo ditta UNIFOR gambe a T	Mobili uffici	1	PZ	1	291,07		0,00		0,00		291,07	
596	Compressore careliato Buratti mod 3/B m.569	Attrezzatura	1	PZ	1	1.175,39		0,00		0,00		1.175,39	
598	Forbici pneumatiche Felco m.571	Attrezzatura	1	PZ	1	355,11		0,00		0,00		355,11	
599	Porta accessori in plastica pesante (n.10) m.	Attrezzatura	1	PZ	1	51,65		0,00		0,00		51,65	



Consegnatario GEOM. ZANATA ROBERTO/DOTT. CAMPANA FABIO										Anno	2021		
N. ORDINE	DESCRIZIONE BENE	ESTREMI INVENTARIO			CONSISTENZA AL 1° GEN.		CARICO		SCARICO		CONSISTENZA AL 31. DIC.		NOTE
		CAT.	N.	U.M.	Q.TA'	VALORE	Q.TA'	VALORE	Q.TA'	VALORE	Q.TA'	VALORE	
612	Fotocli pneumatiche Felco m.585	Attrezzatura	1	PZ	1	355,11						355,11	
684	Ed. Hoepfl: Manuale di agricoltura - Autori vari	Libri biblioteca	1	PZ	1	44,93	0,00	0,00	0,00	0,00	1	44,93	
861	Appendiabito m.602	Mobili uffici	1	PZ	1	35,64	0,00	0,00	0,00	0,00	1	35,64	
871	Casselliera CM 50x60 4 cassette m.612	Mobili uffici	1	PZ	1	287,98	0,00	0,00	0,00	0,00	1	287,98	
877	Mobilito bianco ARREDO mod. C a giorno m.	Mobili uffici	1	PZ	1	131,37	0,00	0,00	0,00	0,00	1	131,37	
878	Mobilito bianco ARREDO mod. C a giorno m.	Mobili uffici	1	PZ	1	131,37	0,00	0,00	0,00	0,00	1	131,37	
880	Mobilito bianco ARREDO mod. C con portine	Mobili uffici	1	PZ	1	172,85	0,00	0,00	0,00	0,00	1	172,85	
1079	Gasolone Effedi TS28 RT doppia trazione -	Automezzi	1	PZ	1	21.326,47	0,00	0,00	0,00	0,00	1	21.326,47	
1080	Porter Piaggio Diesel ribaltabile - bianco - n.	Automezzi	1	PZ	1	11.279,42	0,00	0,00	0,00	0,00	1	11.279,42	
1082	Trattore Fiat L85 DT CAB con impianto	Automezzi operativi	1	PZ	1	37.595,47	0,00	0,00	0,00	0,00	1	37.595,47	
1083	Ruspa JCB Tema CX TSE - mat. 0471738 m.	Automezzi operativi	1	PZ	1	58.876,09	0,00	0,00	0,00	0,00	1	58.876,09	
1097	Planimetro Planix 5-matr. 6508 m.658	Attrezzatura per l'ufficio	1	PZ	1	55,158	0,00	0,00	0,00	0,00	1	55,158	
1112	Mensole legno bianco varie misure con bordoin	Mobili uffici	1	PZ	1	1.239,50	0,00	0,00	0,00	0,00	1	1.239,50	
1126	Trasmittitore Laser L500sn13618-Laser Eye	Attrezzatura per l'ufficio	1	PZ	1	2.379,83	0,00	0,00	0,00	0,00	1	2.379,83	
1134	Zappatrice interrassasi m.695	Attrezzatura	1	PZ	1	4.248,37	0,00	0,00	0,00	0,00	1	4.248,37	
1137	Armadio a tenuta di fiamma per materiali	Attrezzatura	1	PZ	1	1.944,15	0,00	0,00	0,00	0,00	1	1.944,15	
1138	Idropulitrice professionale Portotecnica mod.	Attrezzatura	1	PZ	1	2.375,19	0,00	0,00	0,00	0,00	1	2.375,19	
1139	GPS - TRIMBLE ( trasponder) m.700	Attrezzatura	1	PZ	1	56.175,66	0,00	0,00	0,00	0,00	1	56.175,66	
1141	Programma di gestione territoriale integrata per	Attrezzatura	1	PZ	1	31.338,81	0,00	0,00	0,00	0,00	1	31.338,81	
1162	Bussola m.722	Attrezzatura per l'ufficio	1	PZ	1	154,94	0,00	0,00	0,00	0,00	1	154,94	
1198	Nuovo repertorio dei fitofarmaci m.371	Libri biblioteca	1	PZ	1	13,56	0,00	0,00	0,00	0,00	1	13,56	
1207	Malattie e parassiti delle piante da fiore.	Libri biblioteca	1	PZ	1	129,11	0,00	0,00	0,00	0,00	1	129,11	
1208	Manuale di entomologia applicata m.381	Libri biblioteca	1	PZ	1	72,30	0,00	0,00	0,00	0,00	1	72,30	
1209	Erbe spontanee e infestanti: dicotiledoni m.382	Libri biblioteca	1	PZ	1	30,99	0,00	0,00	0,00	0,00	1	30,99	
1210	Erbe spontanee e infestanti: graminacee m.383	Libri biblioteca	1	PZ	1	38,73	0,00	0,00	0,00	0,00	1	38,73	
1211	Avversità delle piante ornamentali - Malattie	Libri biblioteca	1	PZ	1	24,79	0,00	0,00	0,00	0,00	1	24,79	
1212	Acari dannosi alle piante m.385	Libri biblioteca	1	PZ	1	23,76	0,00	0,00	0,00	0,00	1	23,76	

# CONTO DELLA GESTIONE DEL CONSEGNAARIO DI BENI

PARCO NORD MILANO

**Consegnatario GEOM. ZANATA ROBERTO/DOTT. CAMPANA FABIO**

**Anno 2021**

N. ORDINE	DESCRIZIONE BENE	ESTREMI INVENTARIO			CONSISTENZA AL 1° GEN.			CARICO			SCARICO			CONSISTENZA AL 31. DIC.		NOTE
		CAT.	N.	U.M.	Q.TA'	VALORE	Q.TA'	VALORE	Q.TA'	VALORE	Q.TA'	VALORE	Q.TA'	VALORE		
1213	Avversità delle piante ornamentali - Insetti m.	Libri biblioteca	1	PZ	1	28,92		0,00		0,00		1	28,92			
1214	Riconoscere gli alberi m.387	Libri biblioteca	1	PZ	1	35,64		0,00		0,00		1	35,64			
1216	Giocchi daacqua m.389	Libri biblioteca	1	PZ	1	20,66		0,00		0,00		1	20,66			
1217	Ecologia del paesaggio m.390	Libri biblioteca	1	PZ	1	133,19		0,00		0,00		1	133,19			
1218	Selvicoltura speciale m.391	Libri biblioteca	1	PZ	1	50,61		0,00		0,00		1	50,61			
1219	Selvicoltura generale m.392	Libri biblioteca	1	PZ	1	43,90		0,00		0,00		1	43,90			
1220	Le siepi in campagna m.393	Libri biblioteca	1	PZ	1	18,08		0,00		0,00		1	18,08			
1221	Composizione e costruzione dei giardini m.394	Libri biblioteca	1	PZ	1	23,24		0,00		0,00		1	23,24			
1222	Flora d'Italia 3 vol. m.395	Libri biblioteca	1	PZ	1	185,92		0,00		0,00		1	185,92			
1226	Rasarba Cycolone Flex 450 m.728	Attrezzatura	1	PZ	1	12.630,47		0,00		0,00		1	12.630,47			
1241	Molosega 026 AVEQ CM 40 RN m.743 matr. N.	Attrezzatura	1	PZ	1	485,88		0,00		0,00		1	485,88			
1242	Molosega Shill 036- matr. N.146991875 (N.2)	Attrezzatura	1	PZ	1	437,54		0,00		0,00		1	437,54			
1245	Decespugliatore Shill FS 400 m.747 MATR.	Attrezzatura	1	PZ	1	444,98		0,00		0,00		1	444,98			
1247	Decespugliatore Shill FS 450 m.749 matr.	Attrezzatura	1	PZ	1	444,98		0,00		0,00		1	444,98			
1248	Cavalletto dendrometrico 1208/80 cm m.750	Attrezzatura per l'ufficio	1	PZ	1	120,85		0,00		0,00		1	120,85			
1249	Ipsometro B16 m.751	Attrezzatura per l'ufficio	1	PZ	1	598,06		0,00		0,00		1	598,06			
1250	Squadro a prismi con supporto m.752	Attrezzatura per l'ufficio	1	PZ	1	96,06		0,00		0,00		1	96,06			
1251	Triplometro m.753	Attrezzatura per l'ufficio	1	PZ	1	55,78		0,00		0,00		1	55,78			
1267	Martello Pneumatico Bosch GSH 11 E	Attrezzatura per l'ufficio	1	PZ	1	898,64		0,00		0,00		1	898,64			
1268	Trapano GSB 14.4 VE-2	Attrezzatura per l'ufficio	1	PZ	1	416,47		0,00		0,00		1	416,47			
1290	distributore salviette 9002	Attrezzatura domestica	1	PZ	1	42,39		0,00		0,00		1	42,39			
1381	scaldabagno elettrico uffici	Attrezzatura domestica	1	PZ	1	684,82		0,00		0,00		1	684,82			
1414	specchio con mensola	Attrezzatura domestica	1	PZ	1	99,16		0,00		0,00		1	99,16			
1428	Motopompa centrifuga diesel + raccordi	Attrezzatura	1	PZ	1	13.324,59		0,00		0,00		1	13.324,59			
1442	Cassaforte con chiave e messa in opera	Mobili uffici	1	PZ	1	620,48		0,00		0,00		1	620,48			
1443	Manuale delle forniture di Beni e Servizi	Libri biblioteca	1	PZ	1	45,74		0,00		0,00		1	45,74			
1457	n. 1 Abbeveratoio cavalli	Vari per esterno	1	PZ	1	49,06		0,00		0,00		1	49,06			



# CONTO DELLA GESTIONE DEL CONSEGNAARIO DI BENI

PARCO NORD MILANO

Consegnatario GEOM. ZANATA ROBERTO/DOTT. CAMPANA FABIO

Anno 2021

N. ORDINE	DESCRIZIONE BENE	ESTREMI INVENTARIO		CONSISTENZA AL 1° GEN.		CARICO		SCARICO		CONSISTENZA AL 31. DIC.		NOTE
		CAT.	N.	U.M.	Q.TA'	VALORE	Q.TA'	VALORE	Q.TA'	VALORE	Q.TA'	
1458	n. 1 Abbeveratoio cavalli	Vari per esterno	1	PZ	1	49,06	0,00	0,00	0,00	1	49,06	
1459	n. 1 Abbeveratoio cavalli	Vari per esterno	1	PZ	1	49,06	0,00	0,00	0,00	1	49,06	
1460	n. 1 Abbeveratoio cavalli	Vari per esterno	1	PZ	1	49,06	0,00	0,00	0,00	1	49,06	
1461	n. 1 Abbeveratoio cavalli	Vari per esterno	1	PZ	1	49,06	0,00	0,00	0,00	1	49,06	
1500	aspiratore e tubo di aspirazione Billygoat	Attrezzatura	1	PZ	1	5.274,00	0,00	0,00	0,00	1	5.274,00	
1507	Tavolo cm. 180x80x75	Mobili uffici	1	PZ	1	202,50	0,00	0,00	0,00	1	202,50	
1508	Tavolo Dattilo cm. 100x80	Mobili uffici	1	PZ	1	180,00	0,00	0,00	0,00	1	180,00	
1509	Poltroncina	Mobili uffici	1	PZ	1	81,95	0,00	0,00	0,00	1	81,95	
1510	Cassettera su ruote, 4 cassette	Mobili uffici	1	PZ	1	282,00	0,00	0,00	0,00	1	282,00	
1511	poltroncina	Mobili uffici	1	PZ	1	81,95	0,00	0,00	0,00	1	81,95	
1512	Tavolo cm. 180x80x75	Mobili uffici	1	PZ	1	180,00	0,00	0,00	0,00	1	180,00	
1513	Cassettera su ruote, 4 cassette	Mobili uffici	1	PZ	1	282,00	0,00	0,00	0,00	1	282,00	
1514	poltroncina	Mobili uffici	1	PZ	1	81,95	0,00	0,00	0,00	1	81,95	
1515	Tavolo cm. 180x80x75	Mobili uffici	1	PZ	1	202,50	0,00	0,00	0,00	1	202,50	
1516	Poltroncina	Mobili uffici	1	PZ	1	81,95	0,00	0,00	0,00	1	81,95	
1517	Tavolo Dattilo cm. 100x80	Mobili uffici	1	PZ	1	180,00	0,00	0,00	0,00	1	180,00	
1518	Tavolo cm. 160x80x75	Mobili uffici	1	PZ	1	187,50	0,00	0,00	0,00	1	187,50	
1519	Tavolo cm. 160x80x75	Mobili uffici	1	PZ	1	187,50	0,00	0,00	0,00	1	187,50	
1520	Tavolo cm. 160x80x75	Mobili uffici	1	PZ	1	187,50	0,00	0,00	0,00	1	187,50	
1521	Tavolo dattilo cm. 120x50x75	Mobili uffici	1	PZ	1	180,00	0,00	0,00	0,00	1	180,00	
1522	Tavolo dattilo cm. 120x50x75	Mobili uffici	1	PZ	1	180,00	0,00	0,00	0,00	1	180,00	
1523	Cassettera su ruote, 4 cassette	Mobili uffici	1	PZ	1	282,00	0,00	0,00	0,00	1	282,00	
1527	Moblie basso dim. Cm. 200x45x140h ripiani	Mobili uffici	1	PZ	1	853,50	0,00	0,00	0,00	1	853,50	
1528	Moblie basso dim. Cm. 250x45x140h. Ripiani	Mobili uffici	1	PZ	1	1.008,00	0,00	0,00	0,00	1	1.008,00	
1529	Tavolo cm. 160x80x75	Mobili uffici	1	PZ	1	187,50	0,00	0,00	0,00	1	187,50	
1530	Poltroncina	Mobili uffici	1	PZ	1	81,95	0,00	0,00	0,00	1	81,95	
1531	Poltroncina	Mobili uffici	1	PZ	1	81,95	0,00	0,00	0,00	1	81,95	

Consegnatario GEOM. ZANATA ROBERTO/DOIT. CAMPANA FABIO										Anno 2021			
N. ORDINE	DESCRIZIONE BENE	ESTREMI INVENTARIO			CONSISTENZA AL 1° GEN.		CARICO		SCARICO		CONSISTENZA AL 31. DIC.		NOTE
		CAT.	N.	U.M.	Q.TA'	VALORE	Q.TA'	VALORE	Q.TA'	VALORE	Q.TA'	VALORE	
1577	Mobile ante scorrevoli, completo cm.	Mobili uffici	1	PZ	1	705,00		0,00		0,00	1	705,00	
1601	Tavolo cm. 160x80x75	Mobili uffici	1	PZ	1	187,50		0,00		0,00	1	187,50	
1613	Tavolo cm. 180x80x75	Mobili uffici	1	PZ	1	202,50		0,00		0,00	1	202,50	
1652	molosaldatrice	Attrezzatura	1	PZ	1	1.992,00		0,00		0,00	1	1.992,00	
1718	Misuratore stradale a rotella	Attrezzatura per l'ufficio	1	PZ	1	307,20		0,00		0,00	1	307,20	
1727	Carica batteria e stadia per laser spectra	Attrezzatura per l'ufficio	1	PZ	1	242,40		0,00		0,00	1	242,40	
1728	Bindella in metallo mt. 100	Attrezzatura per l'ufficio	1	PZ	1	182,98		0,00		0,00	1	182,98	
1735	Mobile metallico barolesi	Mobili uffici	1	PZ	1	120,00		0,00		0,00	1	120,00	
1742	Compressore	Attrezzatura	1	PZ	1	2.535,43		0,00		0,00	1	2.535,43	
1766	Nastro trasportatore per accatastamento	Attrezzatura	1	PZ	1	6.807,60		0,00		0,00	1	6.807,60	
1767	Combitalser	Automezzi	1	PZ	1	33.321,00		0,00		0,00	1	33.321,00	
1782	Armadietto per spogliatoio	Attrezzatura domestica	1	PZ	1	204,00		0,00		0,00	1	204,00	
1783	Armadietto per spogliatoio	Attrezzatura domestica	1	PZ	1	204,00		0,00		0,00	1	204,00	
1784	Armadietto per spogliatoio	Attrezzatura domestica	1	PZ	1	204,00		0,00		0,00	1	204,00	
1785	Armadietto per spogliatoio	Attrezzatura domestica	1	PZ	1	204,00		0,00		0,00	1	204,00	
1800	Veicolo Iveco	Automezzi	1	PZ	1	35.520,00		0,00		0,00	1	35.520,00	
1801	Combo tour Telaio WOLOXCF0643042253	Automezzi	1	PZ	1	14.313,77		0,00		0,00	1	14.313,77	
1807	Falciatrice Grasshopper	Attrezzatura	1	PZ	1	15.763,62		0,00		0,00	1	15.763,62	
1814	Monitor Sony 17"	Attrezzatura informatica	1	PZ	1	516,00		0,00		0,00	1	516,00	
1817	Computer corredato di sistema Windows	Attrezzatura informatica	1	PZ	1	872,40		0,00		0,00	1	872,40	
1822	Mobile laminato cm. 80x240	Mobili uffici	1	PZ	1	996,00		0,00		0,00	1	996,00	
1823	Mensola laminato cm. 180	Mobili uffici	1	PZ	1	174,00		0,00		0,00	1	174,00	
1824	Mensola laminato cm. 180	Mobili uffici	1	PZ	1	174,00		0,00		0,00	1	174,00	
1825	Mobile laminato cm. 70x240	Mobili uffici	1	PZ	1	996,00		0,00		0,00	1	996,00	
1826	Mensola sopracalorifero laminato cm. 245x30	Mobili uffici	1	PZ	1	237,00		0,00		0,00	1	237,00	
1827	Mobile laminato ad ante scorrevoli cm. 120x110	Mobili uffici	1	PZ	1	530,40		0,00		0,00	1	530,40	
1828	Mensola laminato	Mobili uffici	1	PZ	1	48,00		0,00		0,00	1	48,00	



# CONTO DELLA GESTIONE DEL CONSEGNAARIO DI BENI

PARCO NORD MILANO

Consegnatario <b>GEOM. ZANATA ROBERTO/DOTT. CAMPANA FABIO</b>										Anno <b>2021</b>			
N. ORDINE	DESCRIZIONE BENE	ESTREMI INVENTARIO			CONSISTENZA AL 1° GEN.		CARICO		SCARICO		CONSISTENZA AL 31. DIC.		NOTE
		CAT.	N.	U.M.	Q.TA'	VALORE	Q.TA'	VALORE	Q.TA'	VALORE	Q.TA'	VALORE	
1829	Mensola laminato	Mobili uffici	1	PZ	1	48,00						48,00	
1830	Mobile laminato cm. 75x240	Mobili uffici	1	PZ	1	996,00		0,00	0,00			996,00	
1831	Mensola cm. 180x30	Mobili uffici	1	PZ	1	174,00		0,00	0,00			174,00	
1832	Mensola cm. 180x30	Mobili uffici	1	PZ	1	174,00		0,00	0,00			174,00	
1833	Mobile laminato 200x240 con pannelli	Mobili uffici	1	PZ	1	2.904,00		0,00	0,00			2.904,00	
1834	Mobile laminato con serratura 250x110	Mobili uffici	1	PZ	1	1.497,60		0,00	0,00			1.497,60	
1853	Orologio da parete digitale	Mobili uffici	1	PZ	1	39,00		0,00	0,00			39,00	
1862	Segatrice a nastro special 215 trifase	Attrezzatura	1	PZ	1	1.380,00		0,00	0,00			1.380,00	
1868	Stampante Laser B/N A4	Attrezzatura informatica	1	PZ	1	372,00		0,00	0,00			372,00	
1875	Dispositivo e software per firma digitale-	Attrezzatura informatica	1	PZ	1	65,28		0,00	0,00			65,28	
1881	Dispositivo e software per firma digitale	Attrezzatura informatica	1	PZ	1	65,28		0,00	0,00			65,28	
1882	Dispositivo e software per firma digitale	Attrezzatura informatica	1	PZ	1	65,28		0,00	0,00			65,28	
1883	Dispositivo e software per firma digitale	Attrezzatura informatica	1	PZ	1	65,28		0,00	0,00			65,28	
1891	Autocarro Iveco	Automezzi	1	PZ	1	27.970,00		0,00	0,00			27.970,00	
1893	Autocarro Iveco	Automezzi	1	PZ	1	28.450,00		0,00	0,00			28.450,00	
1903	Miniscavatore 301,8 C	Attrezzatura	1	PZ	1	35.902,20		0,00	0,00			35.902,20	
1904	Ritrochio capricci	Attrezzatura	1	PZ	1	4.788,00		0,00	0,00			4.788,00	
1905	Carcatore forestale AS 410 forestal	Attrezzatura	1	PZ	1	17.862,00		0,00	0,00			17.862,00	
1906	Motosega Stihl Ms 200 T Matr. 165441147	Attrezzatura	1	PZ	1	696,00		0,00	0,00			696,00	
1907	Motosega Stihl MS 280 matr. 164936895	Attrezzatura	1	PZ	1	774,00		0,00	0,00			774,00	
1935	Computer tower ATX corredato di programma	Attrezzatura informatica	1	PZ	1	1.332,00		0,00	0,00			1.332,00	
1937	Computer tower ATX corredato di programma	Attrezzatura informatica	1	PZ	1	1.332,00		0,00	0,00			1.332,00	
1948	Computer HP	Attrezzatura informatica	1	PZ	1	2.234,80		0,00	0,00			2.234,80	
1949	Monitor Dell LCD	Attrezzatura informatica	1	PZ	1	312,00		0,00	0,00			312,00	
1951	Monitor Benq 19" LCD	Attrezzatura informatica	1	PZ	1	244,80		0,00	0,00			244,80	
1964	Seminatrice Dairon modello SM 155	Attrezzatura	1	PZ	1	4.488,18		0,00	0,00			4.488,18	
1966	Attrezzatura per pratica Tree Climbing	Attrezzatura	1	PZ	1	2.969,04		0,00	0,00			2.969,04	



# CONTO DELLA GESTIONE DEL CONSEGNA TARIO DI BENI

PARCO NORD MILANO

Consegnatario **GEOM. ZANATA ROBERTO/DO TT. CAMPANA FABIO**

Anno **2021**

N. ORDINE	DESCRIZIONE BENE	ESTREMI INVENTARIO			CONSISTENZA AL 1° GEN.		CARICO		SCARICO		CONSISTENZA AL 31. DIC.		NOTE
		CAT.	N.	U.M.	Q.TA'	VALORE	VALORE	Q.TA'	VALORE	Q.TA'	VALORE		
1967	Seghetto telescopico	Attrezzatura	1	PZ	1	198,00	0,00	0,00	0,00	1	198,00		
1992	Acquisto compressore per laboratorio bici	Attrezzatura per l'ufficio	1	PZ	1	45,59	0,00	0,00	0,00	1	45,59		
2001	Succhiello dendrometrico per rilievi sugli alberi	Attrezzatura per l'ufficio	1	PZ	1	293,90	0,00	0,00	0,00	1	293,90		
2044	Poggiapiedi	Mobili uffici	1	PZ	1	47,04	0,00	0,00	0,00	1	47,04		
2045	cassettera	Mobili uffici	1	PZ	1	163,21	0,00	0,00	0,00	1	163,21		
2046	Armadio basso 225x45x119,5	Mobili uffici	1	PZ	1	416,11	0,00	0,00	0,00	1	416,11		
2120	Personal computer per stazione meteo +	Attrezzatura informatica	1	PZ	1	2.951,35	0,00	0,00	0,00	1	2.951,35		
2121	Traitorino tosaerba grasshopper	Attrezzatura	1	PZ	1	25.800,00	0,00	0,00	0,00	1	25.800,00		
2122	Rasaerba combinato Rotomec	Attrezzatura	1	PZ	1	15.840,00	0,00	0,00	0,00	1	15.840,00		
2123	Autoscalia Merlo Roto 30 con navicella space	Attrezzatura	1	PZ	1	63.000,00	0,00	0,00	0,00	1	63.000,00		
2138	Stamatore HT131	Attrezzatura	1	PZ	1	520,33	0,00	0,00	0,00	1	520,33		
2139	Motosega MS260 26RMC 40CM RN	Attrezzatura	1	PZ	1	466,08	0,00	0,00	0,00	1	466,08		
2140	Motosega MS192T 61PMMC3 35 CM RN L/G	Attrezzatura	1	PZ	1	245,00	0,00	0,00	0,00	1	245,00		
2144	Calcolatrice Sharp EL-180 1 E	Attrezzature d'ufficio	1	PZ	1	49,90	0,00	0,00	0,00	1	49,90		
2145	Calcolatrice Sharp EL-180 1 E	Attrezzature d'ufficio	1	PZ	1	49,90	0,00	0,00	0,00	1	49,90		
2146	Calcolatrice Sharp EL-180 1 E	Attrezzature d'ufficio	1	PZ	1	49,90	0,00	0,00	0,00	1	49,90		
2164	Personal Computer Dell Optiplex 960SF	Attrezzatura informatica	1	PZ	1	1.719,19	0,00	0,00	0,00	1	1.719,19		
2169	Personal Computer Dell Precision Desktop	Attrezzatura informatica	1	PZ	1	3.390,00	0,00	0,00	0,00	1	3.390,00		
2171	Armadio metallico portadeespugliatori	Attrezzatura	1	PZ	1	2.144,08	0,00	0,00	0,00	1	2.144,08		
2173	Asciugamano elettrico (docce ed. B)	Attrezzatura domestica	1	PZ	1	445,37	0,00	0,00	0,00	1	445,37		
2180	Asciugamano elettrico (docce ed. B)	Attrezzatura domestica	1	PZ	1	445,37	0,00	0,00	0,00	1	445,37		
2184	Dispenser per sapone (docce ed. B)	Attrezzatura domestica	1	PZ	1	90,70	0,00	0,00	0,00	1	90,70		
2185	Dispenser per sapone	Attrezzatura domestica	1	PZ	1	90,70	0,00	0,00	0,00	1	90,70		
2188	Dobio Panorama targato DY593AC	Automezzi	1	PZ	1	13.450,00	0,00	0,00	0,00	1	13.450,00		
2190	Seghetto telescopico Hayauch CM 630	Attrezzatura	1	PZ	1	225,00	0,00	0,00	0,00	1	225,00		
2191	Seghetto Zubat 330	Attrezzatura	1	PZ	1	53,00	0,00	0,00	0,00	1	53,00		
2192	Seghetto Zubat 330	Attrezzatura	1	PZ	1	53,00	0,00	0,00	0,00	1	53,00		

Consegnatario GEOM. ZANATA ROBERTO/DO TT. CAMPANA FABIO										Anno 2021						
N. ORDINE	DESCRIZIONE BENE	ESTREMI INVENTARIO			CONSISTENZA AL 1° GEN.			CARICO			SCARICO			CONSISTENZA AL 31. DIC.	NOTE	
		CAT.	N.	U.M.	Q.TA'	VALORE	Q.TA'	VALORE	Q.TA'	VALORE	Q.TA'	VALORE				
2193	Saghetto Zubat 330	Attrezzatura	1	PZ	1	53,00								1	53,00	
2201	PC OPTIFLEX 380 DT 1 HARD DISK	Attrezzatura informatica	1	PZ	1	903,00		0,00		0,00				1	903,00	
2205	PC OPTIFLEX 380 DT 1 HARD DISK CON	Attrezzatura informatica	1	PZ	1	903,00		0,00		0,00				1	903,00	
2208	PC OPTIFLEX 380 DT 1 HARD DISK	Attrezzatura informatica	1	PZ	1	903,00		0,00		0,00				1	903,00	
2236	Motosega MS200T	Attrezzatura	1	PZ	1	433,42		0,00		0,00				1	433,42	
2237	Motosega MS200	Attrezzatura	1	PZ	1	435,17		0,00		0,00				1	435,17	
2238	Motosega MS341	Attrezzatura	1	PZ	1	562,33		0,00		0,00				1	562,33	
2239	SOFFIATORE BR600	Attrezzatura	1	PZ	1	534,80		0,00		0,00				1	534,80	
2240	DECESPUGLIATORE FS 480	Attrezzatura	1	PZ	1	641,90		0,00		0,00				1	641,90	
2241	DECESPUGLIATORE FS 480	Attrezzatura	1	PZ	1	641,90		0,00		0,00				1	641,90	
2242	SOFFIATORE BR600	Attrezzatura	1	PZ	1	534,80		0,00		0,00				1	534,80	
2267	Decespugliatore FS 490C - EM	Attrezzatura	1	PZ	1	769,00		0,00		0,00				1	769,00	
2268	Decespugliatore FS 490C - EM	Attrezzatura	1	PZ	1	769,00		0,00		0,00				1	769,00	
2269	Decespugliatore FS 490C - EM	Attrezzatura	1	PZ	1	769,00		0,00		0,00				1	769,00	
2270	Tosasepi HS81R - cm 75	Attrezzatura	1	PZ	1	470,00		0,00		0,00				1	470,00	
2274	Boite irrorazioni modello CMB 60 - 5 Valzeili -	Attrezzatura	1	PZ	1	18.755,00		0,00		0,00				1	18.755,00	
2289	COMPUTER OPTIFLEX 3010 DT	Attrezzatura informatica	1	PZ	1	1.005,51		0,00		0,00				1	1.005,51	
2293	COMPUTER OPTIFLEX 3010 DT	Attrezzatura informatica	1	PZ	1	1.005,51		0,00		0,00				1	1.005,51	
2304	Armadello spogliatoio	Attrezzatura domestica	1	PZ	1	59,29		0,00		0,00				1	59,29	
2305	Armadello spogliatoio	Attrezzatura domestica	1	PZ	1	59,29		0,00		0,00				1	59,29	
2306	Armadello spogliatoio	Attrezzatura domestica	1	PZ	1	59,29		0,00		0,00				1	59,29	
2307	Armadello spogliatoio	Attrezzatura domestica	1	PZ	1	59,29		0,00		0,00				1	59,29	
2308	Armadello spogliatoio	Attrezzatura domestica	1	PZ	1	59,29		0,00		0,00				1	59,29	
2309	Armadello spogliatoio	Attrezzatura domestica	1	PZ	1	59,29		0,00		0,00				1	59,29	
2311	Macchina fotografica digitale Panasonic	Attrezzatura per l'ufficio	1	PZ	1	136,98		0,00		0,00				1	136,98	
2312	Autocarro IVECO con gru	Aulomezzi	1	PZ	1	54.455,00		0,00		0,00				1	54.455,00	
2347	Ventilatore Kennex a stelo	Mobili uffici	1	PZ	1	19,90		0,00		0,00				1	19,90	



**CONTO DELLA GESTIONE DEL CONSEGNAATARIO DI BENI**  
**PARCO NORD MILANO**

Consegnatario **GEOM. ZANATA ROBERTO/DOTT. CAMPANA FABIO** Anno **2021**

N. ORDINE	DESCRIZIONE BENE	ESTREMI INVENTARIO			CONSISTENZA AL 1° GEN.		CARICO		SCARICO		CONSISTENZA AL 31. DIC.		NOTE
		CAT.	N.	U.M.	Q.TA'	VALORE	Q.TA'	VALORE	Q.TA'	VALORE	Q.TA'	VALORE	
2350	Ventilatore Kennex a stelo	Mobili uffici	1	PZ	1	19,90					1	19,90	
2351	Ventilatore Kennex a stelo	Mobili uffici	1	PZ	1	19,90					1	19,90	
2374	n. 10 armadi spogliatoio	Mobili uffici	1	PZ	1	1.695,80					1	1.695,80	
TOTALE						840.127,21		0,00		0,00		840.127,21	

SESTO SAN GIOVANNI il 16/05/2022

PARCO NORD MILANO  
 IL CONSIGLIERE

VISTO DI REGOLARITA'

il 26/05/2022

IL RESPONSABILE DEL SEPTOR FINANZIARIO

IL CAPO SETTORE  
 Dott. Riccardo Gini





**Consegnatario DOTT. GINI RICCARDO**

**Anno 2021**

N. ORDINE	DESCRIZIONE BENE	ESTREMI INVENTARIO			CONSISTENZA AL 1° GEN.		CARICO		SCARICO		CONSISTENZA AL 31. DIC.		NOTE	
		CAT.	N.	U.M.	Q.TA'	VALORE	Q.TA'	VALORE	Q.TA'	VALORE	Q.TA'	VALORE		
4	Cassettiera cm. 50x60 (4 cassetti) UNIFOR m.4	Mobili uffici	1	PZ	1	82,01						1	82,01	
33	Cassettiera CAG7 UNIFOR m.33	Mobili uffici	1	PZ	1	117,74		0,00		0,00		1	117,74	
34	Armadio 3 ripiani Trau 180x200 m.34	Mobili uffici	1	PZ	1	232,07		0,00		0,00		1	232,07	
82	Appendiabito 1511 m.81	Mobili uffici	1	PZ	1	109,09		0,00		0,00		1	109,09	
88	Cassettiera CM 3 cassetti con piano inclinato	Mobili uffici	1	PZ	1	162,19		0,00		0,00		1	162,19	
115	Lampada da tavolo in metallo rosso m.112	Mobili uffici	1	PZ	1	41,32		0,00		0,00		1	41,32	
125	Cassettiera bianca UNIFOR 50x60 a 3 cassetti	Mobili uffici	1	PZ	1	118,79		0,00		0,00		1	118,79	
128	Armadio UNIFOR a 3 piani - 100 bianco m.125	Mobili uffici	1	PZ	1	191,75		0,00		0,00		1	191,75	
129	Armadio UNIFOR a 3 piani - 100 bianco m.126	Mobili uffici	1	PZ	1	191,75		0,00		0,00		1	191,75	
135	Cassettiera bianca 50x60 3 cassetti UNIFOR	Mobili uffici	1	PZ	1	120,46		0,00		0,00		1	120,46	
137	Portarotoli in metallo chiaro a 4 posti m.134	Mobili uffici	1	PZ	1	61,46		0,00		0,00		1	61,46	
142	Trabattello P 22 m.139	Vari per esterno	1	PZ	1	768,75		0,00		0,00		1	768,75	
144	Binocolo-Genoplem 10x50W m.141	Attrezzatura per l'ufficio	1	PZ	1	134,28		0,00		0,00		1	134,28	
177	Distributore carta igienica m.168	Attrezzatura domestica	1	PZ	1	18,44		0,00		0,00		1	18,44	
178	Distributore carta igienica m.169	Attrezzatura domestica	1	PZ	1	18,44		0,00		0,00		1	18,44	
187	TV Color Monitor SONY m.178	Attrezzatura per l'ufficio	1	PZ	1	850,09		0,00		0,00		1	850,09	
220	Scaldabagno PERLINE m.207	Attrezzatura domestica	1	PZ	1	64,98		0,00		0,00		1	64,98	
237	Parete attrezzata CITTERIO con armadi per	Mobili uffici	1	PZ	1	6.975,53		0,00		0,00		1	6.975,53	
244	Mobile bianco UNIFOR 50X75 m.229	Mobili uffici	1	PZ	1	248,91		0,00		0,00		1	248,91	
249	Tavolo per riunioni UNIFOR G. GRAF m.234	Mobili uffici	1	PZ	1	725,82		0,00		0,00		1	725,82	
256	Lampada a piantana m.241	Mobili uffici	1	PZ	1	21,69		0,00		0,00		1	21,69	
263	Pannelli in legno fissati alle pareti (n. 3) (*) m.	Mobili uffici	1	PZ	1	0,00		0,00		0,00		1	0,00	
266	Pannelli in legno fissati alle pareti (n. 1) (*) m.	Mobili uffici	1	PZ	1	0,00		0,00		0,00		1	0,00	
272	Bacheca per "Albo" m.252	Mobili uffici	1	PZ	1	242,17		0,00		0,00		1	242,17	
274	Specchio da parete n.2	Attrezzatura domestica	1	PZ	1	0,00		0,00		0,00		1	0,00	
276	Specchio da parete con lampada (*) m.256	Attrezzatura domestica	1	PZ	1	0,00		0,00		0,00		1	0,00	
277	Distributore carta igienica (*) m.257	Attrezzatura domestica	1	PZ	1	0,00		0,00		0,00		1	0,00	

**Consegnatario** **DO T T. GINI RICCARDO**

**Anno 2021**

N. ORDINE	DESCRIZIONE BENE	ESTREMI INVENTARIO			CONSISTENZA AL 1° GEN.		CARICO		SCARICO		CONSISTENZA AL 31. DIC.		NOTE
		CAT.	N.	U.M.	Q.TA'	VALORE	Q.TA'	VALORE	Q.TA'	VALORE	Q.TA'	VALORE	
278	Distributore tovagliette asciugamani (?) m.258	Attrezzatura domestica	1	PZ		0,00		0,00		0,00		0,00	
281	Specchio da parete (?) m.261	Attrezzatura domestica	1	PZ		0,00		0,00		0,00		0,00	
321	Casselliera bianca UNIFOR a tre cassetti	Mobili uffici	1	PZ	1	242,15		0,00		0,00	1	242,15	
352	Poltrona in panno verde con rotelle e braccioli	Mobili uffici	1	PZ	1	740,57		0,00		0,00	1	740,57	
353	Poltrona in panno verde con rotelle e braccioli	Mobili uffici	1	PZ	1	740,57		0,00		0,00	1	740,57	
354	Poltroncina in panno verde con rotelle e	Mobili uffici	1	PZ	1	359,53		0,00		0,00	1	359,53	
357	Poltroncina in panno verde con rotelle e	Mobili uffici	1	PZ	1	359,53		0,00		0,00	1	359,53	
358	Sedia girevole con imbott. in panno verde,	Mobili uffici	1	PZ	1	231,08		0,00		0,00	1	231,08	
360	Sedia girevole con imbottitura in panno verde,	Mobili uffici	1	PZ	1	231,08		0,00		0,00	1	231,08	
361	Sedia girevole con imbott. in panno verde,	Mobili uffici	1	PZ	1	231,08		0,00		0,00	1	231,08	
366	Sedia girevole con imbottitura in panno verde,	Mobili uffici	1	PZ	1	231,08		0,00		0,00	1	231,08	
369	Sedia gir. con imbott. in panno verde, rotelle e	Mobili uffici	1	PZ	1	231,08		0,00		0,00	1	231,08	
372	Impianto d'allarme comprensivo di centrale,	Attrezzature d'ufficio	1	PZ	1	15.929,92		0,00		0,00	1	15.929,92	
417	Armadio refrattario Hadak M 812 m.390	Attrezzatura informatica	1	PZ	1	1.682,12		0,00		0,00	1	1.682,12	
441	Frigorifero CANDY CCB 36/12 ECO m.411	Attrezzatura domestica	1	PZ	1	613,35		0,00		0,00	1	613,35	
452	Sedia verde mod 0010 ATDUV struttura allum	Mobili uffici	1	PZ	1	6.044,00		0,00		0,00	1	6.044,00	
465	Mobile a giorno con 3 ripiani misure 153x100 -	Mobili uffici	1	PZ	1	249,28		0,00		0,00	1	249,28	
475	Portaombrelli plastica nero m.445	Mobili uffici	1	PZ	1	56,81		0,00		0,00	1	56,81	
491	Armadio di mascheramento centralina SIP m.	Mobili uffici	1	PZ	1	1.106,25		0,00		0,00	1	1.106,25	
492	Rivestimento parete in laminato plastico piu n. 6	Mobili uffici	1	PZ		0,00		0,00		0,00		0,00	
494	Rivestimento parete in laminato plastico piu n. 3	Mobili uffici	1	PZ	1	4.599,53		0,00		0,00	1	4.599,53	
497	Faretti per illuminazione esterna (n.8) m.468	Vari per esterno	1	PZ	1	319,58		0,00		0,00	1	319,58	
501	Lampada nera appesa al soffitto (n. 1) m.472	Mobili uffici	1	PZ	1	73,75		0,00		0,00	1	73,75	
512	Tavolo tondo piano bianco - piede basso m.485	Mobili uffici	1	PZ	1	331,88		0,00		0,00	1	331,88	
513	Lampade nere a soffitto (n. 2) m.486	Mobili uffici	1	PZ	1	147,50		0,00		0,00	1	147,50	
515	Lampade nere a soffitto (n. 2) m.488	Mobili uffici	1	PZ	1	147,50		0,00		0,00	1	147,50	
532	Armadio metallo grigio-Trau Press- a due ante -	Mobili uffici	1	PZ	1	254,93		0,00		0,00	1	254,93	

Consegnatario DOTT. GINI RICCARDO

Anno 2021

N. ORDINE	DESCRIZIONE BENE	ESTREMI INVENTARIO			CONSISTENZA AL 1° GEN.		CARICO		SCARICO		CONSISTENZA AL 31. DIC.		NOTE	
		CAT.	N.	U.M.	Q.TA'	VALORE	Q.TA'	VALORE	Q.TA'	VALORE	Q.TA'	VALORE		
533	Sedia in panno verde con ruote m.506	Mobili uffici	1	PZ	1	170,12						1	170,12	
540	Tavolo metallo grigio Unifor completo di gambe	Mobili uffici	1	PZ		0,00		0,00	0,00			1	0,00	
543	Tavolo metallo grigio Unifor completo di gambe	Mobili uffici	1	PZ		0,00		0,00	0,00			1	0,00	
551	Lampade a soffitto "alu" m.524	Mobili uffici	1	PZ	1	326,82			0,00			1	326,82	
552	Scaffalatura a muro in legno bianco m.525	Mobili uffici	1	PZ	1	1.475,00			0,00			1	1.475,00	
566	Stampante HP Deskjet 2860	Attrezzatura Informatica	1	PZ	1	540,83			0,00			1	540,83	
587	Portarifiuti a pedale in plastica bianco m.560	Mobili uffici	1	PZ	1	54,08			0,00			1	54,08	
588	Portarifiuti a pedale in plastica bianco m.561	Mobili uffici	1	PZ	1	54,08			0,00			1	54,08	
824	Panchine in legno verniciate verde, tipo Milano.	Vari per esterno	1	PZ	1	25.443,77			0,00			1	25.443,77	
825	Fontane tipo Milano complete di rubinetti m.da	Vari per esterno	1	PZ	1	1.997,40			0,00			1	1.997,40	
826	Fontana INOX - FO ALU/01 m.207	Vari per esterno	1	PZ	1	477,53			0,00			1	477,53	
827	Cestino portarifiuti SI 2200 100 lt.in metallo	Vari per esterno	1	PZ	1	19.961,68			0,00			1	19.961,68	
828	Panchine in legno verniciate verde, tipo Milano.	Vari per esterno	1	PZ	1	39.970,15			0,00			1	39.970,15	
829	Panca in legno mis. 220x25 m.da n. 388	Vari per esterno	1	PZ	1	2.765,63			0,00			1	2.765,63	
830	Tavoli in legno mis. 220x70 m.da n. 487	Vari per esterno	1	PZ	1	2.857,81			0,00			1	2.857,81	
831	Fontane tipo Milano complete di rubinetti m.da	Vari per esterno	1	PZ	1	1.645,55			0,00			1	1.645,55	
832	Cestini porta rifiuti SI 2200 tipo Milano acciaio	Vari per esterno	1	PZ	1	40.418,79			0,00			1	40.418,79	
833	Panchine mod. Y 5 in douglas verniciato verde	Vari per esterno	1	PZ	1	53.816,93			0,00			1	53.816,93	
834	Trespoli porta sacchi capacità lt. 110 m.da 789	Vari per esterno	1	PZ	1	1.087,81			0,00			1	1.087,81	
835	Trasemme in acciaio zincato lungh. mt. 2,50 m.	Vari per esterno	1	PZ	1	2.227,87			0,00			1	2.227,87	
836	Specchio in acciaio inossidabile m.874	Vari per esterno	1	PZ	1	98,33			0,00			1	98,33	
837	Tavoli con panchine monoblocco installati	Vari per esterno	1	PZ	1	804,10			0,00			1	804,10	
838	Fontanelle tipo Milano m.da 889 a 8	Vari per esterno	1	PZ	1	6.172,99			0,00			1	6.172,99	
854	Calcolatrice da tavolo TI 5660 TEXAS m.595	Attrezzature d'ufficio	1	PZ	1	108,78			0,00			1	108,78	
863	Sedia girevole verde con rotelle, braccioli e	Mobili uffici	1	PZ	1	307,44			0,00			1	307,44	
865	Sedia girevole verde con rotelle, braccioli e	Mobili uffici	1	PZ	1	307,44			0,00			1	307,44	
889	Windows nt server 4.0 m.630	Attrezzatura Informatica	1	PZ	1	1.071,77			0,00			1	1.071,77	

N. ORDINE	DESCRIZIONE BENE	ESTREMI INVENTARIO				CONSISTENZA AL 1° GEN.		CARICO		SCARICO		CONSISTENZA AL 31. DIC.		NOTE
		CAT.	N.	U.M.	Q.TA'	VALORE	Q.TA'	VALORE	Q.TA'	VALORE	Q.TA'	VALORE		
													VALORE	
1009	Cassapanca in materiale riciclato con ribalta m.		1	PZ	1	2.304,69		0,00		0,00		1	2.304,69	
1010	Panchine tipo Milano a 16 listelli verdi con		1	PZ	1	17.208,34		0,00		0,00		1	17.208,34	
1011	Targhe segnalatiche Parco m.1010		1	PZ	1	45.603,14		0,00		0,00		1	45.603,14	
1012	Panchine NS mod. Y 5 -16 listelli douglas lung.		1	PZ	1	56.035,19		0,00		0,00		1	56.035,19	
1013	Cassapanca in materiale riciclato per orti m.		1	PZ	1	22.738,97		0,00		0,00		1	22.738,97	
1109	Mensola di legno con bordo in faggio grosso m.		1	PZ	1	532,98		0,00		0,00		1	532,98	
1110	Tavolo con piano di legno, bordo in faggio		1	PZ	1	537,12		0,00		0,00		1	537,12	
1111	Mobiletto in legno (porta rotoli) bordo in faggio		1	PZ	1	433,82		0,00		0,00		1	433,82	
1116	Umidificatore per ambienti m.677		1	PZ	1	83,98		0,00		0,00		1	83,98	
1125	Letino medico mod. CPS 22 con relativa		1	PZ	1	319,17		0,00		0,00		1	319,17	
1150	Programmi :8 Win 32/64 pro 2000-5 Win32/64.		1	PZ	1	7.665,05		0,00		0,00		1	7.665,05	
1159	Macchina fotografica NIKON COOLPIX 700		1	PZ	1	692,88		0,00		0,00		1	692,88	
1165	Plastico progetto Parco Nord scala 1:2.500 più		1	PZ	1	20.274,03		0,00		0,00		1	20.274,03	
1167	Tavoli da pic nic cod.157060 m.1014		1	PZ	1	2.984,09		0,00		0,00		1	2.984,09	
1224	Cassapanche per orti (totale n. 73) m.1016		1	PZ	1	13.572,49		0,00		0,00		1	13.572,49	
1225	Segnalatica verticale parco m.1017		1	PZ	1	31.149,11		0,00		0,00		1	31.149,11	
1232	Software Mapinfo per rilevazione mappale		1	PZ	1	3.160,72		0,00		0,00		1	3.160,72	
1255	Frigorifero Elektrowiss in legno m.757		1	PZ	1	438,99		0,00		0,00		1	438,99	
1259	Targhe segnalatiche Parco m.1015		1	PZ	1	13.585,68		0,00		0,00		1	13.585,68	
1277	computer tipo A1, monitor 17"ig flatron, ups		1	PZ	1	1.811,73		0,00		0,00		1	1.811,73	
1280	elaboratore ip, configuraz. B1, tastiera logitech,		1	PZ	1	2.134,00		0,00		0,00		1	2.134,00	
1298	Distributore asciugamani in carta		1	PZ	1	42,39		0,00		0,00		1	42,39	
1302	pc mhx - 800 + masterizzatore, mouse, tastiera		1	PZ	1	2.819,85		0,00		0,00		1	2.819,85	
1307	appendiabiti		1	PZ	1	71,27		0,00		0,00		1	71,27	
1312	Scrivania ,lampada armadio vetrina,sgabello,		1	PZ	1	2.307,97		0,00		0,00		1	2.307,97	
1317	pc 850 Mhz, 256Kb tastiera, mouse,		1	PZ	1	2.016,25		0,00		0,00		1	2.016,25	
1375	pattumiera in metallo con pedale 21x27		1	PZ	1	65,69		0,00		0,00		1	65,69	

Anno 2021

**Consegnatario DOTT. GINI RICCARDO**

**Anno 2021**

N. ORDINE	DESCRIZIONE BENE	ESTREMI INVENTARIO			CONSISTENZA AL 1° GEN.		CARICO		SCARICO		CONSISTENZA AL 31. DIC.		NOTE
		CAT.	N.	U.M.	Q.TA'	VALORE	Q.TA'	VALORE	Q.TA'	VALORE	Q.TA'	VALORE	
1376	patumiera in metallo con pedale 21x27	Attrezzatura domestica	1	PZ	1	65,69	0,00	0,00	1	65,69			
1382	espansione hd server (40Gb)	Attrezzatura informatica	1	PZ	1	563,97	0,00	0,00	1	563,97			
1384	switch 16P RJ45	Attrezzatura informatica	1	PZ	1	625,95	0,00	0,00	1	625,95			
1385	switch 16P RJ45	Attrezzatura informatica	1	PZ	1	625,95	0,00	0,00	1	625,95			
1410	antenna omni vhf 155/164 Mhz ed installazione	Attrezzatura per l'ufficio	1	PZ	1	2.107,14	0,00	0,00	1	2.107,14			
1421	specchio c/mensola 60x50	Attrezzatura domestica	1	PZ	1	99,16	0,00	0,00	1	99,16			
1422	distributore salviette	Attrezzatura domestica	1	PZ	1	42,39	0,00	0,00	1	42,39			
1426	tendaggi (veneziana e tende verticali bianche)	Mobili uffici	1	PZ	1	7.941,50	0,00	0,00	1	7.941,50			
1429	Programmi autocad (2)	Attrezzatura informatica	1	PZ	1	6.445,39	0,00	0,00	1	6.445,39			
1430	Software in licenza di uso-contabilità e Server	Attrezzatura informatica	1	PZ	1	3.408,62	0,00	0,00	1	3.408,62			
1431	Server	Attrezzatura informatica	1	PZ	1	151.853,35	0,00	0,00	1	151.853,35			
1432	Gruppo continuità per server Dell	Attrezzatura informatica	1	PZ	1	480,54	0,00	0,00	1	480,54			
1433	Licenze autocad ACAD 2000/IT CD S COM FS	Attrezzatura informatica	1	PZ	1	3.051,99	0,00	0,00	1	3.051,99			
1440	Licenze Norton antivirus n. 30	Attrezzatura informatica	1	PZ	1	6.832,64	0,00	0,00	1	6.832,64			
1445	Software programma inventario SQL 2000:	Attrezzatura informatica	1	PZ	1	5.057,06	0,00	0,00	1	5.057,06			
1448	Basamento - asta - lancia - bandiere in	Mobili uffici	1	PZ	1	628,46	0,00	0,00	1	628,46			
1474	Licenza Autocad LT 2000	Attrezzatura informatica	1	PZ	1	1.440,00	0,00	0,00	1	1.440,00			
1475	Licenza Acrobat 5.0	Attrezzatura informatica	1	PZ	1	372,00	0,00	0,00	1	372,00			
1483	Orologio a muro tondo in legno	Mobili uffici	1	PZ	1	55,16	0,00	0,00	1	55,16			
1485	Aggiornamento Software Cantieri	Attrezzatura informatica	1	PZ	1	1.140,00	0,00	0,00	1	1.140,00			
1499	Telecamera su ingresso carrajo completa di	Vari per esterno	1	PZ	1	3.546,00	0,00	0,00	1	3.546,00			
1503	Print server ed installazione	Attrezzatura informatica	1	PZ	1	464,85	0,00	0,00	1	464,85			
1505	Software MapInfo Professional	Attrezzatura informatica	1	PZ	1	11.461,05	0,00	0,00	1	11.461,05			
1524	Polttroncna	Mobili uffici	1	PZ	1	81,95	0,00	0,00	1	81,95			
1525	Polttroncna	Mobili uffici	1	PZ	1	81,95	0,00	0,00	1	81,95			
1532	Casselliera su ruote, 4 cassetti	Mobili uffici	1	PZ	1	282,00	0,00	0,00	1	282,00			
1533	Casselliera su ruote, 4 cassetti	Mobili uffici	1	PZ	1	282,00	0,00	0,00	1	282,00			

**Consegnatario DOTT. GINI RICCARDO**

**Anno 2021**

N. ORDINE	DESCRIZIONE BENE	ESTREMI INVENTARIO			CONSISTENZA AL 1° GEN.		CARICO		SCARICO		CONSISTENZA AL 31. DIC.		NOTE	
		CAT.	N.	U.M.	Q.TA'	VALORE	Q.TA'	VALORE	Q.TA'	VALORE	Q.TA'	VALORE		
1534	Tavolo cm. 190x130x75h	Mobili uffici	1	PZ	1	202,50		0,00		0,00		1	202,50	
1535	Mobile cm. 240x45x205h ante scorrevoli.	Mobili uffici	1	PZ	1	1.969,50		0,00		0,00		1	1.969,50	
1536	Poltroncina	Mobili uffici	1	PZ	1	81,95		0,00		0,00		1	81,95	
1537	Poltroncina	Mobili uffici	1	PZ	1	81,95		0,00		0,00		1	81,95	
1538	Mobile cm. 180x45x75 ante scorrevoli.	Mobili uffici	1	PZ	1	705,00		0,00		0,00		1	705,00	
1539	Tavolo cm. 180x80x75	Mobili uffici	1	PZ	1	202,50		0,00		0,00		1	202,50	
1540	Tavolo dattilo cm. 100x60	Mobili uffici	1	PZ	1	180,00		0,00		0,00		1	180,00	
1541	Cassettera su ruote, 4 cassetti	Mobili uffici	1	PZ	1	282,00		0,00		0,00		1	282,00	
1542	Poltroncina	Mobili uffici	1	PZ	1	81,95		0,00		0,00		1	81,95	
1543	Tavolo cm. 160x80x75	Mobili uffici	1	PZ	1	187,50		0,00		0,00		1	187,50	
1544	Tavolo cm. 160x80x75	Mobili uffici	1	PZ	1	187,50		0,00		0,00		1	187,50	
1545	Mobile cm. 240x45x205h ante scorrevoli.	Mobili uffici	1	PZ	1	1.969,50		0,00		0,00		1	1.969,50	
1546	Poltroncina	Mobili uffici	1	PZ	1	81,95		0,00		0,00		1	81,95	
1547	Poltroncina	Mobili uffici	1	PZ	1	81,95		0,00		0,00		1	81,95	
1578	Tavolo cm. 200x100x75 h.	Mobili uffici	1	PZ	1	202,50		0,00		0,00		1	202,50	
1579	Poltroncina direzionale su ruote con braccioli	Mobili uffici	1	PZ	1	156,05		0,00		0,00		1	156,05	
1580	Mobile in truciolare, rivestito laminato plastico	Mobili uffici	1	PZ	1	4.429,50		0,00		0,00		1	4.429,50	
1581	Scrivania sagomata 140x60/80x75 h.	Mobili uffici	1	PZ	1	608,40		0,00		0,00		1	608,40	
1582	Scrivania sagomata 140x60/80x75 h.	Mobili uffici	1	PZ	1	608,40		0,00		0,00		1	608,40	
1583	Poltroncina su ruote con braccioli, pelle fiore	Mobili uffici	1	PZ	1	296,40		0,00		0,00		1	296,40	
1584	Poltroncina su ruote con braccioli, pelle fiore	Mobili uffici	1	PZ	1	296,40		0,00		0,00		1	296,40	
1585	Cassettera su ruote, 4 cassetti	Mobili uffici	1	PZ	1	282,00		0,00		0,00		1	282,00	
1589	Poltrona direzionale su ruote con braccioli,	Mobili uffici	1	PZ	1	428,93		0,00		0,00		1	428,93	
1590	Poltroncina su ruote con braccioli, pelle fiore	Mobili uffici	1	PZ	1	296,40		0,00		0,00		1	296,40	
1591	Poltroncina su ruote con braccioli, pelle fiore	Mobili uffici	1	PZ	1	296,40		0,00		0,00		1	296,40	
1592	Poltroncina su ruote con braccioli, pelle fiore	Mobili uffici	1	PZ	1	296,40		0,00		0,00		1	296,40	
1593	Poltroncina su ruote con braccioli, pelle fiore	Mobili uffici	1	PZ	1	296,40		0,00		0,00		1	296,40	



# CONTO DELLA GESTIONE DEL CONSEGNAARIO DI BENI

PARCO NORD MILANO

Consegnatario DOTT. GINI RICCARDO

Anno 2021

N. ORDINE	DESCRIZIONE BENE	ESTREMI INVENTARIO			CONSISTENZA AL 1° GEN.		CARICO		SCARICO		CONSISTENZA AL 31. DIC.		NOTE	
		CAT.	N.	U.M.	Q.TA'	VALORE	Q.TA'	VALORE	Q.TA'	VALORE	Q.TA'	VALORE		
1594	Divano a due posti , rivestito in pelle fiore nera	Mobili uffici	1	PZ	1	1.406,47						1	1.406,47	
1596	Mobbie dim. Cm. 300x45x270h. Rip. interni.	Mobili uffici	1	PZ	1	5.850,00						1	5.850,00	
1602	Tavolo cm. 160x80x75	Mobili uffici	1	PZ	1	187,50						1	187,50	
1603	Tavolo dattilo cm. 100x60	Mobili uffici	1	PZ	1	180,00						1	180,00	
1604	Poltroncina	Mobili uffici	1	PZ	1	81,95						1	81,95	
1605	Poltroncina	Mobili uffici	1	PZ	1	81,95						1	81,95	
1607	Cassettera su ruote, 4 cassette	Mobili uffici	1	PZ	1	282,00						1	282,00	
1608	Tavolo cm. 180x80x75	Mobili uffici	1	PZ	1	202,50						1	202,50	
1629	Tavolo da riunione in noce , bordi in massello in	Mobili uffici	1	PZ	1	4.171,50						1	4.171,50	
1630	Mobbie dim. 250x45x73 h. Comp. 2 ante + 4	Mobili uffici	1	PZ	1	2.719,50						1	2.719,50	
1631	Mobbie a vetrina, dim. Cm. 250x45x205 h. Tutto	Mobili uffici	1	PZ	1	3.774,00						1	3.774,00	
1632	Mobbie cm. 200x45x205 h. Comp. da 4 antine	Mobili uffici	1	PZ	1	3.517,50						1	3.517,50	
1633	Scrivanja angolare 120x120, laccatura noce	Mobili uffici	1	PZ	1	517,50						1	517,50	
1634	Poltroncina su ruote con braccioli, pelle fiore	Mobili uffici	1	PZ	1	296,40						1	296,40	
1635	Poltroncina su ruote con braccioli, pelle fiore	Mobili uffici	1	PZ	1	296,40						1	296,40	
1636	Poltroncina su ruote con braccioli, pelle fiore	Mobili uffici	1	PZ	1	296,40						1	296,40	
1637	Poltroncina su ruote con braccioli, pelle fiore	Mobili uffici	1	PZ	1	296,40						1	296,40	
1638	Poltroncina su ruote con braccioli, pelle fiore	Mobili uffici	1	PZ	1	296,40						1	296,40	
1639	Poltroncina su ruote con braccioli, pelle fiore	Mobili uffici	1	PZ	1	296,40						1	296,40	
1640	Poltroncina su ruote con braccioli, pelle fiore	Mobili uffici	1	PZ	1	296,40						1	296,40	
1641	Poltroncina su ruote con braccioli, pelle fiore	Mobili uffici	1	PZ	1	296,40						1	296,40	
1642	Poltroncina su ruote con braccioli, pelle fiore	Mobili uffici	1	PZ	1	296,40						1	296,40	
1643	Poltroncina su ruote con braccioli, pelle fiore	Mobili uffici	1	PZ	1	296,40						1	296,40	
1644	Poltroncina su ruote con braccioli, pelle fiore	Mobili uffici	1	PZ	1	296,40						1	296,40	
1645	Poltroncina su ruote con braccioli, pelle fiore	Mobili uffici	1	PZ	1	296,40						1	296,40	
1646	Poltroncina su ruote con braccioli, pelle fiore	Mobili uffici	1	PZ	1	296,40						1	296,40	
1647	Poltroncina su ruote con braccioli, pelle fiore	Mobili uffici	1	PZ	1	296,40						1	296,40	



**Consegnatario DOTT. GINI RICCARDO**

**Anno 2021**

N. ORDINE	DESCRIZIONE BENE	ESTREMI INVENTARIO		CONSISTENZA AL 1° GEN.		CARICO		SCARICO		CONSISTENZA AL 31. DIC.		NOTE	
		CAT.	N.	U.M.	Q.TA'	VALORE	Q.TA'	VALORE	Q.TA'	VALORE	Q.TA'		VALORE
1648	Polttroncina su ruote con braccioli, pelle fiore	Mobili uffici	1	PZ	1	296,40				0,00		1	296,40
1649	Divano a due posti, rivestito in pelle fiore nera	Mobili uffici	1	PZ	1	1.406,47				0,00		1	1.406,47
1650	Polttrona in pelle, imbottita in poliuretano	Mobili uffici	1	PZ	1	1.039,55				0,00		1	1.039,55
1651	Polttrona in pelle, imbottita in poliuretano	Mobili uffici	1	PZ	1	1.039,55				0,00		1	1.039,55
1662	Adobe photoshop	Attrezzatura informatica	1	PZ	1	1.620,00				0,00		1	1.620,00
1707	Tavolo cm. 160x80x75	Mobili uffici	1	PZ	1	187,50				0,00		1	187,50
1710	Portabicicletta 8 posti	Vari per esterno	1	PZ	1	228,40				0,00		1	228,40
1711	Portabicicletta 8 posti	Vari per esterno	1	PZ	1	228,40				0,00		1	228,40
1712	Portabicicletta 8 posti	Vari per esterno	1	PZ	1	228,40				0,00		1	228,40
1713	Portabicicletta 8 posti	Vari per esterno	1	PZ	1	228,40				0,00		1	228,40
1714	Portabicicletta 8 posti	Vari per esterno	1	PZ	1	228,40				0,00		1	228,40
1715	Portabicicletta 8 posti	Vari per esterno	1	PZ	1	228,40				0,00		1	228,40
1716	N. 26 Cassapanche per orti	Vari per esterno	1	PZ	1	5.516,78				0,00		1	5.516,78
1717	Bolserie sotto armadio a ponte dim. Pannello	Mobili uffici	1	PZ	1	1.752,00				0,00		1	1.752,00
1730	Impianto di irrigazione	Vari per esterno	1	PZ	1	840,00				0,00		1	840,00
1736	Segnaletica	Vari per esterno	1	PZ	1	92.542,72				0,00		1	92.542,72
1739	Calcolatrice da tavolo CASIO HR-150tec	Mobili uffici	1	PZ	1	118,42				0,00		1	118,42
1761	Panchine tipo Milano/Douglas col. Verde (50	Vari per esterno	1	PZ	1	34.700,64	1	6.000,00		0,00		1	40.700,64
1762	Panche tipo bifronte /douglas senza schienale.	Vari per esterno	1	PZ	1	21.307,21				0,00		1	21.307,21
1763	Tavoli pic-nic in tubol. in acciaio zincato, ripiano	Vari per esterno	1	PZ	1	13.153,08				0,00		1	13.153,08
1764	Impianto pallavolo	Vari per esterno	1	PZ	1	360,00				0,00		1	360,00
1765	Impianto porta calcio mobile	Vari per esterno	1	PZ	1	480,00				0,00		1	480,00
1786	Software per Cassa Economale	Attrezzatura informatica	1	PZ	1	1.800,00				0,00		1	1.800,00
1787	Switch modulo fibra ottica gruppo di continuita	Attrezzatura informatica	1	PZ	1	2.780,00				0,00		1	2.780,00
1788	Switch modulo fibra ottica gruppo di continuita	Attrezzatura informatica	1	PZ	1	2.780,00				0,00		1	2.780,00
1789	Switch modulo fibra ottica gruppo di continuita	Attrezzatura informatica	1	PZ	1	2.780,00				0,00		1	2.780,00
1803	Console Mc	Mobili uffici	1	PZ	1	360,00				0,00		1	360,00

Consegnatario DOTT. GINI RICCARDO

Anno 2021

N. ORDINE	DESCRIZIONE BENE	ESTREMI INVENTARIO			CONSISTENZA AL 1° GEN.			CARICO			SCARICO			CONSISTENZA AL 31. DIC.			NOTE
		CAT.	N.	U.M.	Q.TA'	VALORE	Q.TA'	VALORE	Q.TA'	VALORE	Q.TA'	VALORE	Q.TA'	VALORE			
1809	Orologio per timbrature terminale Etha	Attrezzature d'ufficio	1	PZ	1	11.615,85			0,00			0,00		1	11.615,85		
1811	Monitor Sony 17"	Attrezzatura informatica	1	PZ	1	516,00			0,00			0,00		1	516,00		
1812	Monitor Sony 17"	Attrezzatura informatica	1	PZ	1	516,00			0,00			0,00		1	516,00		
1818	Computer corredato di sistema Windows	Attrezzatura informatica	1	PZ	1	872,40			0,00			0,00		1	872,40		
1837	Mobile laminato cm. 180x205 con ante	Mobili uffici	1	PZ	1	1.154,40			0,00			0,00		1	1.154,40		
1855	Tavolo legno massello col. Marrone m.3,00 x	Mobili uffici	1	PZ		0,00			0,00			0,00			0,00		
1865	N. 6 licenze d'uso software Excellent	Attrezzatura informatica	1	PZ	1	2.872,80			0,00			0,00		1	2.872,80		
1872	Licenza office 2003	Attrezzatura informatica	1	PZ	1	228,00			0,00			0,00		1	228,00		
1873	Fornitura ed installazione data Switch 3com	Attrezzatura informatica	1	PZ	1	600,00			0,00			0,00		1	600,00		
1874	Fornitura ed installazione Norton Corporate	Attrezzatura informatica	1	PZ	1	432,00			0,00			0,00		1	432,00		
1884	Dispositivo e software per firma digitale,	Attrezzatura informatica	1	PZ	1	65,28			0,00			0,00		1	65,28		
1889	Dispositivo e software per firma digitale,	Attrezzatura informatica	1	PZ	1	65,28			0,00			0,00		1	65,28		
1897	Cassettera	Mobili uffici	1	PZ	1	39,95			0,00			0,00		1	39,95		
1909	Tavoli da picnic con panche combinate (n. 15)	Vari per esterno	1	PZ	1	7.740,00			0,00			0,00		1	7.740,00		
1939	Monitor 17" Benq	Attrezzatura informatica	1	PZ	1	247,20			0,00			0,00		1	247,20		
1943	Scanner Fujitsu 4220c	Attrezzatura informatica	1	PZ		0,00			0,00			0,00			0,00		
1944	Etichettatrice	Attrezzatura informatica	1	PZ		0,00			0,00			0,00			0,00		
1946	Monitor Benq 17"	Attrezzatura informatica	1	PZ	1	244,80			0,00			0,00		1	244,80		
1953	Upgrade Hardware, windows XP, Licenza mail	Attrezzatura informatica	1	PZ	1	6.480,00			0,00			0,00		1	6.480,00		
1955	Modifica e configurazione del sistema Gestione	Attrezzatura informatica	1	PZ		0,00			0,00			0,00			0,00		
1956	Cestini in acciaio colore verde cesto interno in	Vari per esterno	1	PZ	1	32.501,13			0,00			0,00		1	32.501,13		
1957	Progetto innovazione tecnologica Pronet	Attrezzatura informatica	1	PZ	1	57.762,65			0,00			0,00		1	57.762,65		
1959	Computer pentium IV, hp + monitor 19" LLD	Attrezzatura informatica	1	PZ	1	978,00			0,00			0,00		1	978,00		
1962	Acquisti4 licenze autocad	Attrezzatura informatica	1	PZ	1	23.205,00			0,00			0,00		1	23.205,00		
1963	Personal computer pentium IV, masterizzatore,	Attrezzatura informatica	1	PZ	1	1.991,40			0,00			0,00		1	1.991,40		
1965	Panda Fiat active targata DK 768GT	Automezzi	1	PZ	1	8.809,87			0,00			0,00		1	8.809,87		
1982	Suivetta elettrica	Attrezzatura domestica	1	PZ	1	47,20			0,00			0,00		1	47,20		



# CONTO DELLA GESTIONE DEL CONSEGNAARIO DI BENI

PARCO NORD MILANO

Consegnatario **DOTT. GINI RICCARDO**

Anno **2021**

N. ORDINE	DESCRIZIONE BENE	ESTREMI INVENTARIO			CONSISTENZA AL 1° GEN.		CARICO		SCARICO		CONSISTENZA AL 31. DIC.		NOTE
		CAT.	N.	U.M.	Q.TA'	VALORE	Q.TA'	VALORE	Q.TA'	VALORE	Q.TA'	VALORE	
1991	Ventilatore	Attrezzatura domestica	1	PZ	1	72,80						72,80	
2047	Poggiapiedi	Mobili uffici	1	PZ	1	47,04	0,00	0,00	0,00	0,00	1	47,04	
2048	Portabili petalo	Mobili uffici	1	PZ	1	95,76	0,00	0,00	0,00	0,00	1	95,76	
2049	Tavolo 180x80	Mobili uffici	1	PZ	1	626,40	0,00	0,00	0,00	0,00	1	626,40	
2051	Tavolo 120x80	Mobili uffici	1	PZ	1	626,40	0,00	0,00	0,00	0,00	1	626,40	
2052	Poggiapiedi	Mobili uffici	1	PZ	1	47,04	0,00	0,00	0,00	0,00	1	47,04	
2053	Poggiapiedi	Mobili uffici	1	PZ	1	47,04	0,00	0,00	0,00	0,00	1	47,04	
2054	Portabili petalo	Mobili uffici	1	PZ	1	95,76	0,00	0,00	0,00	0,00	1	95,76	
2055	sedia con rotelle	Mobili uffici	1	PZ	1	105,84	0,00	0,00	0,00	0,00	1	105,84	
2056	Portabili petalo	Mobili uffici	1	PZ	1	95,76	0,00	0,00	0,00	0,00	1	95,76	
2057	sedia con rotelle	Mobili uffici	1	PZ	1	105,84	0,00	0,00	0,00	0,00	1	105,84	
2058	sedia con rotelle	Mobili uffici	1	PZ	1	105,84	0,00	0,00	0,00	0,00	1	105,84	
2059	Tavolo 180x80	Mobili uffici	1	PZ	1	626,40	0,00	0,00	0,00	0,00	1	626,40	
2060	Tavolo 180x80	Mobili uffici	1	PZ	1	626,40	0,00	0,00	0,00	0,00	1	626,40	
2061	Poggiapiedi	Mobili uffici	1	PZ	1	47,04	0,00	0,00	0,00	0,00	1	47,04	
2062	Poggiapiedi	Mobili uffici	1	PZ	1	47,04	0,00	0,00	0,00	0,00	1	47,04	
2063	Scrivanina piano in cristallo 200x90x72	Mobili uffici	1	PZ	1	911,46	0,00	0,00	0,00	0,00	1	911,46	
2064	Scrivanina piano in melaminico 120x60x72	Mobili uffici	1	PZ	1	221,02	0,00	0,00	0,00	0,00	1	221,02	
2065	cassettiera	Mobili uffici	1	PZ	1	277,03	0,00	0,00	0,00	0,00	1	277,03	
2066	Moblie 180x46,5x80,3	Mobili uffici	1	PZ	1	476,31	0,00	0,00	0,00	0,00	1	476,31	
2067	Moblie 2,25x46,5x193,7	Mobili uffici	1	PZ	1	849,78	0,00	0,00	0,00	0,00	1	849,78	
2068	Frigorifero da incasso	Attrezzatura domestica	1	PZ	1	261,61	0,00	0,00	0,00	0,00	1	261,61	
2070	Sedia in rete nera	Mobili uffici	1	PZ	1	427,01	0,00	0,00	0,00	0,00	1	427,01	
2071	Scrivanina piano in melaminico 160x160x72	Mobili uffici	1	PZ	1	272,43	0,00	0,00	0,00	0,00	1	272,43	
2072	Scrivanina piano in melaminico 120x60x72	Mobili uffici	1	PZ	1	272,43	0,00	0,00	0,00	0,00	1	272,43	
2073	cassettiera	Mobili uffici	1	PZ	1	277,85	0,00	0,00	0,00	0,00	1	277,85	
2074	Cassettiera	Mobili uffici	1	PZ	1	277,85	0,00	0,00	0,00	0,00	1	277,85	

**Consegnatario DOTT. GINI RICCARDO**

**Anno 2021**

N. ORDINE	DESCRIZIONE BENE	ESTREMI INVENTARIO			CONSISTENZA AL 1° GEN.		CARICO		SCARICO		CONSISTENZA AL 31. DIC.		NOTE	
		CAT.	N.	U.M.	Q.TA'	VALORE	Q.TA'	VALORE	Q.TA'	VALORE	Q.TA'	VALORE		
2075	Mobile 90x46,5x78,5	Mobili uffici	1	PZ	1	249,89						1	249,89	
2076	Mobile 45 x 45	Mobili uffici	1	PZ	1	249,89						1	249,89	
2077	Sedia in rete nera (N.4)	Mobili uffici	1	PZ	1	427,01						1	427,01	
2078	Sedia in rete nera (N.2)	Mobili uffici	1	PZ	1	427,01						1	427,01	
2079	Sedia in rete nera	Mobili uffici	1	PZ	1	427,01						1	427,01	
2080	Sedia in rete nera	Mobili uffici	1	PZ	1	427,01						1	427,01	
2081	Portabili petalo	Mobili uffici	1	PZ	1	95,76						1	95,76	
2082	Scrivania piano in melaminico 160x80x72	Mobili uffici	1	PZ	1	589,08						1	589,08	
2083	Scrivania piano in melaminico 160x80x72	Mobili uffici	1	PZ	1	225,53						1	225,53	
2084	Cassettera	Mobili uffici	1	PZ	1	277,85						1	277,85	
2085	Mobile con 3 elementiseparati 180x50	Mobili uffici	1	PZ	1	528,53						1	528,53	
2086	Sedia in rete nera	Mobili uffici	1	PZ	1	427,01						1	427,01	
2087	Sedia in rete nera	Mobili uffici	1	PZ	1	427,01						1	427,01	
2088	Sedia in rete nera (N.2)	Mobili uffici	1	PZ	1	427,01						1	427,01	
2090	Portabili petalo	Mobili uffici	1	PZ	1	95,76						1	95,76	
2101	N. 20 Tavoli pieghevoli (220x80) e N.40 Panche	Var per esterno	1	PZ	1	3.768,00						1	3.768,00	
2115	Programma gestione orti	Attrezzatura informatica	1	PZ	1	7.118,59						1	7.118,59	
2116	monitor Acer	Attrezzatura informatica	1	PZ	1	1.560,00						1	1.560,00	
2131	Notebook Asus serie X51L	Attrezzatura informatica	1	PZ	1	1.126,80						1	1.126,80	
2135	Sedie struttura in alluminio lucido, agganciabili,	Mobili uffici	1	PZ	1	6.885,60						1	6.885,60	
2137	Libreria a giorno in bilaminato bianco con bordi	Mobili uffici	1	PZ	1	960,00						1	960,00	
2147	Mosaico ceramico Porta Celeste	Opere d'arte	1	PZ	1	59.486,94						1	59.486,94	
2160	Personal Computer Dell Optiplex 960SF	Attrezzatura informatica	1	PZ	1	1.719,19						1	1.719,19	
2161	Personal Computer Dell Optiplex 960SF	Attrezzatura informatica	1	PZ	1	1.719,19						1	1.719,19	
2163	Personal Computer Dell Optiplex 960SF	Attrezzatura informatica	1	PZ	1	1.719,19						1	1.719,19	
2167	Personal Computer Dell Precision Desktop	Attrezzatura informatica	1	PZ	1	4.742,53						1	4.742,53	
2168	Personal Computer Dell Precision Desktop	Attrezzatura informatica	1	PZ	1	4.742,53						1	4.742,53	

**Consegnatario DOTT. GINI RICCARDO**

**Anno 2021**

N. ORDINE	DESCRIZIONE BENE	ESTREMI INVENTARIO			CONSISTENZA AL 1° GEN		CARICO		SCARICO		CONSISTENZA AL 31. DIC.		NOTE
		CAT.	N.	U.M.	Q.TA'	VALORE	Q.TA'	VALORE	Q.TA'	VALORE	Q.TA'	VALORE	
2172	Asciugamano elettrico	Attrezzatura domestica	1	PZ	1	445,37	0,00	0,00	0,00	1	445,37		
2174	Asciugamano elettrico	Attrezzatura domestica	1	PZ	1	445,37	0,00	0,00	0,00	1	445,37		
2175	Asciugamano elettrico	Attrezzatura domestica	1	PZ	1	445,37	0,00	0,00	0,00	1	445,37		
2177	Asciugamano elettrico	Attrezzatura domestica	1	PZ	1	445,37	0,00	0,00	0,00	1	445,37		
2178	Asciugamano elettrico	Attrezzatura domestica	1	PZ	1	445,37	0,00	0,00	0,00	1	445,37		
2179	Asciugamano elettrico	Attrezzatura domestica	1	PZ	1	445,37	0,00	0,00	0,00	1	445,37		
2181	Dispenser per sapone	Attrezzatura domestica	1	PZ	1	90,70	0,00	0,00	0,00	1	90,70		
2182	Dispenser per sapone	Attrezzatura domestica	1	PZ	1	90,70	0,00	0,00	0,00	1	90,70		
2183	Dispenser per sapone	Attrezzatura domestica	1	PZ	1	90,70	0,00	0,00	0,00	1	90,70		
2187	Cucina Bompani BO 650 JCE	Attrezzatura domestica	1	PZ	1	470,00	0,00	0,00	0,00	1	470,00		
2198	Frigorifero Iberna ITLP 130	Attrezzatura domestica	1	PZ	1	169,00	0,00	0,00	0,00	1	169,00		
2199	Contrattazione e controlli dopo la riforma	Libri biblioteca	1	PZ	1	42,90	0,00	0,00	0,00	1	42,90		
2210	Mobile metallo chiaro ditta BUTTE' 206 A00 m.	Mobili uffici	1	PZ	1	0,00	0,00	0,00	0,00	1	0,00		
2228	OROLOGIO DIGITALE	Attrezzatura d'ufficio	1	PZ	1	29,90	0,00	0,00	0,00	1	29,90		
2243	Mobili da cucina	Attrezzatura domestica	1	PZ	1	2.760,00	0,00	0,00	0,00	1	2.760,00		
2271	Panchine varie s/schiena set completo tavolo	Varf per esterno	1	PZ	1	35.243,00	0,00	0,00	0,00	1	35.243,00		
2272	Notebook Dell completo di accessori	Attrezzatura informatica	1	PZ	1	1.497,37	0,00	0,00	0,00	1	1.497,37		
2275	Stazione di monitoraggio meteorologico	Attrezzatura informatica	1	PZ	1	17.767,98	0,00	0,00	0,00	1	17.767,98		
2278	Stampante HP DESKJET 3000	Attrezzatura informatica	1	PZ	1	58,08	0,00	0,00	0,00	1	58,08		
2279	Stampante Officejet pro 6700	Attrezzatura informatica	1	PZ	1	175,45	0,00	0,00	0,00	1	175,45		
2281	Mouse ergonomico verticale	Attrezzatura informatica	1	PZ	1	157,30	0,00	0,00	0,00	1	157,30		
2282	Stampante termografica zebra P330	Attrezzatura informatica	1	PZ	1	1.815,00	0,00	0,00	0,00	1	1.815,00		
2287	Monitor Dell 22" E2210	Attrezzatura informatica	1	PZ	1	205,70	0,00	0,00	0,00	1	205,70		
2291	COMPUTER OPTIPLEX 3010 DT	Attrezzatura informatica	1	PZ	1	1.005,51	0,00	0,00	0,00	1	1.005,51		
2295	COMPUTER OPTIPLEX 3010 DT	Attrezzatura informatica	1	PZ	1	1.005,51	0,00	0,00	0,00	1	1.005,51		
2296	COMPUTER OPTIPLEX 3010 DT	Attrezzatura informatica	1	PZ	1	1.005,51	0,00	0,00	0,00	1	1.005,51		
2299	Monitor Dell E 2313H	Attrezzatura informatica	1	PZ	1	133,10	0,00	0,00	0,00	1	133,10		

**Consegnatario DOTT. GINI RICCARDO**

**Anno 2021**

N. ORDINE	DESCRIZIONE BENE	ESTREMI INVENTARIO			CONSISTENZA AL 1° GEN.		CARICO		SCARICO		CONSISTENZA AL 31. DIC.		NOTE	
		CAT.	N.	U.M.	Q.TA'	VALORE	Q.TA'	VALORE	Q.TA'	VALORE	Q.TA'	VALORE		
2302	Monitor Dell E 2313H	Attrezzatura Informatica	1	PZ	1	133,10						1	133,10	
2313	Pannelli illustrativi su temi ambientali ambito	Vari per esterno	1	PZ	1	20.151,60						1	20.151,60	
2314	Sedia grigia con leggjo	Mobili uffici	1	PZ		0,00	0,00	0,00	0,00	0,00	0,00		0,00	
2315	Sedia grigia con leggjo	Mobili uffici	1	PZ		0,00	0,00	0,00	0,00	0,00	0,00		0,00	
2316	Sedia grigia con leggjo	Mobili uffici	1	PZ		0,00	0,00	0,00	0,00	0,00	0,00		0,00	
2317	Sedia grigia con leggjo	Mobili uffici	1	PZ		0,00	0,00	0,00	0,00	0,00	0,00		0,00	
2318	Sedia grigia con leggjo	Mobili uffici	1	PZ		0,00	0,00	0,00	0,00	0,00	0,00		0,00	
2319	Sedia grigia con leggjo	Mobili uffici	1	PZ		0,00	0,00	0,00	0,00	0,00	0,00		0,00	
2320	Sedia grigia con leggjo	Mobili uffici	1	PZ		0,00	0,00	0,00	0,00	0,00	0,00		0,00	
2321	Sedia grigia con leggjo	Mobili uffici	1	PZ		0,00	0,00	0,00	0,00	0,00	0,00		0,00	
2322	Sedia grigia con leggjo	Mobili uffici	1	PZ		0,00	0,00	0,00	0,00	0,00	0,00		0,00	
2323	Sedia grigia con leggjo	Mobili uffici	1	PZ		0,00	0,00	0,00	0,00	0,00	0,00		0,00	
2324	Sedia grigia con leggjo	Mobili uffici	1	PZ		0,00	0,00	0,00	0,00	0,00	0,00		0,00	
2325	Sedia grigia con leggjo	Mobili uffici	1	PZ		0,00	0,00	0,00	0,00	0,00	0,00		0,00	
2326	Sedia grigia con leggjo	Mobili uffici	1	PZ		0,00	0,00	0,00	0,00	0,00	0,00		0,00	
2327	Sedia grigia con leggjo	Mobili uffici	1	PZ		0,00	0,00	0,00	0,00	0,00	0,00		0,00	
2328	Sedia grigia con leggjo	Mobili uffici	1	PZ		0,00	0,00	0,00	0,00	0,00	0,00		0,00	
2329	Sedia grigia con leggjo	Mobili uffici	1	PZ		0,00	0,00	0,00	0,00	0,00	0,00		0,00	
2330	Sedia grigia con leggjo	Mobili uffici	1	PZ		0,00	0,00	0,00	0,00	0,00	0,00		0,00	
2331	Sedia grigia con leggjo	Mobili uffici	1	PZ		0,00	0,00	0,00	0,00	0,00	0,00		0,00	
2332	Sedia grigia con leggjo	Mobili uffici	1	PZ		0,00	0,00	0,00	0,00	0,00	0,00		0,00	
2333	Sedia grigia con leggjo	Mobili uffici	1	PZ		0,00	0,00	0,00	0,00	0,00	0,00		0,00	
2334	Sedia grigia con leggjo	Mobili uffici	1	PZ		0,00	0,00	0,00	0,00	0,00	0,00		0,00	
2335	Sedia grigia con leggjo	Mobili uffici	1	PZ		0,00	0,00	0,00	0,00	0,00	0,00		0,00	
2336	Sedia grigia con leggjo	Mobili uffici	1	PZ		0,00	0,00	0,00	0,00	0,00	0,00		0,00	
2337	Sedia grigia con leggjo	Mobili uffici	1	PZ		0,00	0,00	0,00	0,00	0,00	0,00		0,00	
2338	Sedia grigia con leggjo	Mobili uffici	1	PZ		0,00	0,00	0,00	0,00	0,00	0,00		0,00	

Consegnatario **DOTT. GINI RICCARDO**

Anno **2021**

N. ORDINE	DESCRIZIONE BENE	ESTREMI INVENTARIO			CONSISTENZA AL 1° GEN.		CARICO		SCARICO		CONSISTENZA AL 31. DIC.		NOTE
		CAT.	N.	U.M.	Q.TA'	VALORE	Q.TA'	VALORE	Q.TA'	VALORE	Q.TA'	VALORE	
2339	Sedia grigia con leggio	Mobili uffici	1	PZ		0,00		0,00		0,00		0,00	
2340	Sedia grigia con leggio	Mobili uffici	1	PZ		0,00		0,00		0,00		0,00	
2341	Sedia grigia con leggio	Mobili uffici	1	PZ		0,00		0,00		0,00		0,00	
2342	Panchine da 16 doghe in pino verniciato verde	Vari per esterno	1	PZ	1	4.922,70		0,00		0,00		4.922,70	
2344	Messa in opera panchine e tavoli pic-nic	Vari per esterno	1	PZ	1	35.474,69		0,00		0,00		35.474,69	
2352	Ventilatore Kennex a stelo	Mobili uffici	1	PZ	1	19,90		0,00		0,00		19,90	
2357	Cartellonistica Parco della Balossa	Vari per esterno	1	PZ	1	73.917,63		0,00		0,00		73.917,63	
2358	Cestini gettacarte (N.10)	Vari per esterno	1	PZ	1	7.479,64		0,00		0,00		7.479,64	
2361	Sedia every base nylon	Mobili uffici	1	PZ	1	274,90		0,00		0,00		274,90	
2362	Sedia every base nylon	Mobili uffici	1	PZ	1	274,90		0,00		0,00		274,90	
2365	STAMPANTE HP LASERJET	Attrezzatura informatica	1	PZ	1	122,00		0,00		0,00		122,00	
2366	NOTEBOOK DELL E5650 CON ESTENSIONE	Attrezzatura informatica	1	PZ	1	1.224,60		0,00		0,00		1.224,60	
2367	MOUSE ERGONOMICO	Attrezzatura informatica	1	PZ	1	122,00		0,00		0,00		122,00	
2368	PC DELL 3020	Attrezzatura informatica	1	PZ	1	699,24		0,00		0,00		699,24	
2369	PC DELL 3020	Attrezzatura informatica	1	PZ	1	699,24		0,00		0,00		699,24	
2370	PC DELL 3020	Attrezzatura informatica	1	PZ	1	699,24		0,00		0,00		699,24	
2371	AUTOVETTURA SKODA CITIGO 1.0	Automezzi	1	PZ	1	12.201,24		0,00		0,00		12.201,24	
2372	Smartphone Huawei P8 lite 2017	Attrezzatura informatica	1	PZ	1	280,00		0,00		0,00		280,00	
2373	N. 8 CESTONI PORTARIFIUTI	Attrezzatura domestica	1	PZ	1	4.099,20		0,00		0,00		4.099,20	
2376	N. 11 PC DELL OTIFLEX 3040 SFF - N. 15	Attrezzatura informatica	1	PZ	1	10.387,08		0,00		0,00		10.387,08	
2377	ACQUISTO SOFTWARE E LICENZE D'USO	Software e opere	1	PZ	1	181.489,58	1	27.994,07		0,00		209.483,65	
2380	ACQUISTO DI UNO SCANNER FUJITSU PER	Attrezzatura informatica	1	PZ	1	561,20		0,00		0,00		561,20	
2383	Microonde per locale cucina	Attrezzatura domestica	1	PZ	1	89,90		0,00		0,00		89,90	
2424	ACQUISTO DI FRIGORIFERO PER L.	Attrezzatura domestica	1	PZ	1	479,46		0,00		0,00		479,46	
2425	ACQUISTO Vettura modello: 10B6-N.C3 PT68	Automezzi	1	PZ	1	19.874,28		0,00		0,00		19.874,28	
2430	ACQUISTO PIASTRA E FORNO EDIFICIO B -	Attrezzatura domestica	1	PZ	1	1.933,70		0,00		0,00		1.933,70	
2431	ACQUISTO DI PANCHINE IN PLASTICA	Vari per esterno	1	PZ	1	3.774,68		0,00		0,00		3.774,68	



**CONTO DELLA GESTIONE DEL CONSEGNAARIO DI BENI**  
PARCO NORD MILANO

Consegnatario DOTT. GINI RICCARDO

N. ORDINE	DESCRIZIONE BENE	ESTREMI INVENTARIO			CONSISTENZA AL 1° GEN.		CARICO		SCARICO		CONSISTENZA AL 31. DIC		NOTE
		CAT.	N.	U.M.	Q.TA'	VALORE	Q.TA'	VALORE	Q.TA'	VALORE	Q.TA'	VALORE	
2432	Fasciatoio per bagno visitatori		1	PZ	1	120,98		0,00		0,00	1	120,98	
2435	Fasciatoio per bagno disabili ed. G		1	PZ	1	125,02		0,00		0,00	1	125,02	
2436	CITROEN Vettura modello: 1CB6-N-C3 PT68		1	PZ		0,00		0,00		0,00		0,00	
2437	TAVOLI PIC- NIC CON SEDUTE E PIANI IN		1	PZ	1	2.897,50		0,00		0,00	1	2.897,50	
2438	NOTEBOOK DELL - LATITUDE 7400 -		1	PZ	1	1.783,64		0,00		0,00	1	1.783,64	
2455	Fornitura straordinaria di panchine e tavoli pic		1	PZ				5.913,77		0,00	1	5.913,77	
2456	N. 436 CESTONI PER RIFIUTI		1	PZ				2.589,84		0,00	1	2.589,84	
2457	FORNITURA STRAORDINARIA PANCHINE E		1	PZ				8.204,63		0,00	1	8.204,63	
TOTALE						1.861.180,44		50.702,31		0,00		1.711.982,75	

SEGO SAN GIOVANNI il 19/05/2022

IL CONSEGNAARIO

VISTO DI REGOLARITA'

SEGO SAN GIOVANNI il 26/05/2022

IL RESPONSABILE FINANZIARIO

IL CAPOFILA

D Riccardo Gini





**Consegnatario DOTT. GINI RICCARDO**

**Anno 2021**

N. ORDINE	DESCRIZIONE BENE	ESTREMI INVENTARIO			CONSISTENZA AL 1° GEN.		CARICO		SCARICO		CONSISTENZA AL 31. DIC.		NOTE
		CAT.	N.	U.M.	Q.TA'	VALORE	Q.TA'	VALORE	Q.TA'	VALORE	Q.TA'	VALORE	
1	Area Breda	Area Consortili	1	PZ	1	2.478.993,12		0,00		0,00	1	2.478.993,12	
2	Area Finanziaria Breda	Area Consortili	1	PZ	1	1.244.661,13		0,00		0,00	1	1.244.661,13	
3	Area Immobiliare Le Palme	Area Consortili	1	PZ	1	112.845,83		0,00		0,00	1	112.845,83	
4	Area Balestriere Giovanna	Area Consortili	1	PZ	1	16.268,39		0,00		0,00	1	16.268,39	
5	Area Isola Nova srl	Area Consortili	1	PZ	1	38.605,15		0,00		0,00	1	38.605,15	
6	Area Mandelli	Area Consortili	1	PZ	1	89.347,04		0,00		0,00	1	89.347,04	
7	Area AEDES	Area Consortili	1	PZ	1	51.645,69		0,00		0,00	1	51.645,69	
8	Area Buenostex	Area Consortili	1	PZ	1	64.557,11		0,00		0,00	1	64.557,11	
9	Area F.C. Internazionale S.p.a.	Area Consortili	1	PZ	1	262.060,97		0,00		0,00	1	262.060,97	
10	Area Immobiliare Le Palme s.r.l.	Area Consortili	1	PZ	1	111.726,67		0,00		0,00	1	111.726,67	
11	Area Lenzi Giuseppina	Area Consortili	1	PZ	1	25.094,64		0,00		0,00	1	25.094,64	
12	Area Pegoraro	Area Consortili	1	PZ	1	38.698,12		0,00		0,00	1	38.698,12	
13	Area Elar	Area Consortili	1	PZ	1	209.072,08		0,00		0,00	1	209.072,08	
14	Area Ranza Luigi	Area Consortili	1	PZ	1	27.888,67		0,00		0,00	1	27.888,67	
15	Area Brambilla Pisoni	Area Consortili	1	PZ	1	41.306,22		0,00		0,00	1	41.306,22	
16	Area Ospedale Maggiore Milano	Area Consortili	1	PZ	1	61.481,87		0,00		0,00	1	61.481,87	
17	Area Istituto Sostentamento Clero Diocesi di	Area Consortili	1	PZ	1	247.433,16		0,00		0,00	1	247.433,16	
18	"Area ""Clemente-Gallo""	Area Consortili	1	PZ	1	44.126,08		0,00		0,00	1	44.126,08	
19	Area Gobbi Rosa	Area Consortili	1	PZ	1	104.324,29		0,00		0,00	1	104.324,29	
20	Area Aedes ori	Area Consortili	1	PZ	1	26.855,76		0,00		0,00	1	26.855,76	
21	Area Edilimmobili srl	Area Consortili	1	PZ	1	516,46		0,00		0,00	1	516,46	
22	Area Andreolotti	Area Consortili	1	PZ	1	24.789,93		0,00		0,00	1	24.789,93	
23	Area Gallarati Faggiani	Area Consortili	1	PZ	1	7.746,85		0,00		0,00	1	7.746,85	
24	Area Colombo, Lenzi, Maffretti, Visconti	Area Consortili	1	PZ	1	108.455,95		0,00		0,00	1	108.455,95	
25	Area Baj, Sussisi, Ziboldi	Area Consortili	1	PZ	1	112.587,60		0,00		0,00	1	112.587,60	
26	Area Comune di Sesto	Area Consortili	1	PZ	1	0,00		0,00		0,00	1	0,00	
27	Area Buenostex spa	Area Consortili	1	PZ	1	393.333,57		0,00		0,00	1	393.333,57	



# CONTO DELLA GESTIONE DEL CONSEGNAARIO DI BENI

PARCO NORD MILANO

Consegnatario DOTT. GINI RICCARDO

Anno 2021

N. ORDINE	DESCRIZIONE BENE	ESTREMI INVENTARIO			CONSISTENZA AL 1° GEN.		CARICO		SCARICO		CONSISTENZA AL 31. DIC.		NOTE	
		CAT.	N.	U.M.	Q.TA'	VALORE	Q.TA'	VALORE	Q.TA'	VALORE	Q.TA'	VALORE		
28	Area Enel spa	Aree Consortili	1	PZ	1	9.254,91						1	9.254,91	
29	Area Guffanti	Aree Consortili	1	PZ	1	26.184,36		0,00	0,00			1	26.184,36	
30	Area Brambilla Pisoni	Aree Consortili	1	PZ	1	40.015,08		0,00	0,00			1	40.015,08	
31	Area Spotorno Giuliana	Aree Consortili	1	PZ	1	28.064,27		0,00	0,00			1	28.064,27	
32	Area CCB SRL	Aree Consortili	1	PZ	1	27.862,85		0,00	0,00			1	27.862,85	
33	Area Moseco, Calcinati, Magni	Aree Consortili	1	PZ	1	54.517,19		0,00	0,00			1	54.517,19	
34	Area Istituto Sostentamento del Clero Diocesi di	Aree Consortili	1	PZ	1	91.712,42		0,00	0,00			1	91.712,42	
35	Cascina Ercole Ferrario	Fabbricati - edifici ad	1	PZ	1	4.648.001,81		199.200,46	0,00			1	4.847.202,27	
40	Cascina Ercole Ferrario - distributore benzina -	Fabbricati - edifici ad	1	PZ	1	48.115,53		0,00	0,00			1	48.115,53	
41	Villa Torretta	Fabbricati - edifici ad	1	PZ	1	221.134,31		0,00	0,00			1	221.134,31	
43	Pista ciclopedonale Suzzani-Passerella	Area di circolazione -	1	PZ	1	61.390,54		0,00	0,00			1	61.390,54	
44	Pista ciclabile Centro scolastico	Area di circolazione -	1	PZ	1	106.070,67		0,00	0,00			1	106.070,67	
45	Pista ciclabile Settore nord-est	Area di circolazione -	1	PZ	1	174.726,44		0,00	0,00			1	174.726,44	
47	Piste e percorsi pedonali a sud della via Clerici	Area di circolazione -	1	PZ	1	312.867,45		0,00	0,00			1	312.867,45	
48	Scacchiera	Parchi giardini verde	1	PZ	1	431,27		0,00	0,00			1	431,27	
49	Gioco basket	Parchi giardini verde	1	PZ	1	29.199,75		0,00	0,00			1	29.199,75	
50	Gioco bocce - aree varie	Parchi giardini verde	1	PZ	1	516.560,18		21.238,01	0,00			1	537.798,19	
51	Giochi per bambini - area Bassini	Parchi giardini verde	1	PZ	1	169.090,00		1.584,00	0,00			1	170.674,00	
52	Giochi per bambini - area Suzzani	Parchi giardini verde	1	PZ	1	140.252,61		11.434,91	0,00			1	151.687,52	
54	Orti per anziani	Parchi giardini verde	1	PZ	1	409.282,70		19.713,01	0,00			1	428.995,71	
58	Attrezzature per aree pic-nic (tavoli e panche)	Parchi giardini verde	1	PZ	1	19.904,84		0,00	0,00			1	19.904,84	
59	Laghetti	Parchi giardini verde	1	PZ	1	317.050,93		0,00	0,00			1	317.050,93	
61	Teatrino in legno lamellare e massello	Parchi giardini verde	1	PZ	1	119.664,56		0,00	0,00			1	119.664,56	
62	Recinzioni in legno trattato	Parchi giardini verde	1	PZ	1	39.466,42		21.752,66	0,00			1	61.219,08	
65	Passerella in ferro sopra la via Clerici	Area di circolazione -	1	PZ	1	367.580,33		139.883,33	0,00			1	497.463,66	
68	Piazzetta ingresso Suzzani	Area di circolazione -	1	PZ	1	46.785,98		0,00	0,00			1	46.785,98	
69	Servizio igienico-sanitario autopulente (ingresso	Area di circolazione -	1	PZ	1	34.281,56		0,00	0,00			1	34.281,56	

**Consegnatario DOTT. GINI RICCARDO**

**Anno 2021**

N. ORDINE	DESCRIZIONE BENE	ESTREMI INVENTARIO			CONSISTENZA AL 1° GEN.		CARICO		SCARICO		CONSISTENZA AL 31. DIC.		NOTE
		CAT.	N.	U.M.	Q.TA'	VALORE	Q.TA'	VALORE	Q.TA'	VALORE	Q.TA'	VALORE	
70	Servizio igienico-sanitario autopulente	Area di circolazione -	1	PZ	1	30.942,40		0,00		0,00	1	30.942,40	
71	Servizio igienico-sanitario autopulente	Area di circolazione -	1	PZ	1	20.840,71		0,00		0,00	1	20.840,71	
72	Servizio igienico-sanitario autopulente (ingresso)	Area di circolazione -	1	PZ	1	65.062,41		0,00		0,00	1	65.062,41	
75	Passerella in ferro sulla via Barbera (Foglie)	Area di circolazione -	1	PZ	1	417.100,26		1.840,50		0,00	1	418.940,76	
78	Parcheggio Clerici-Testi	Area di circolazione -	1	PZ	1	305.522,44		0,00		0,00	1	305.522,44	
80	Area Valaugusa eredi Gallarati	Area Consortili	1	PZ	1	3.098,74		0,00		0,00	1	3.098,74	
81	Area Ceppi - CEB	Area Consortili	1	PZ	1	9.296,22		0,00		0,00	1	9.296,22	
82	Pista ciclabile (Testi - Suzzani)	Area di circolazione -	1	PZ	1	203.954,77		0,00		0,00	1	203.954,77	
84	Area FLY s.a.s.-Giandomenico Spoltono e C.	Area Consortili	1	PZ	1	330.594,39		0,00		0,00	1	330.594,39	
85	Area Soc. Edificatrice Niguarda	Area Consortili	1	PZ	1	5.813,24		0,00		0,00	1	5.813,24	
87	Pista ciclopedonale settore Sud-est 1° parte	Area di circolazione -	1	PZ	1	432.836,92		0,00		0,00	1	432.836,92	
88	Percorso via - zona Ospedale Bassini	Area di circolazione -	1	PZ	1	11.583,83	1	277,20		0,00	1	11.861,03	
92	Monumento al "Deportato"	Parchi giardini verde	1	PZ	1	15.664,53		0,00		0,00	1	15.664,53	
96	Area Cattaneo Carlo	Area Consortili	1	PZ	1	63.265,97		0,00		0,00	1	63.265,97	
97	Area Cattaneo Piercarlo	Area Consortili	1	PZ	1	360.073,75		0,00		0,00	1	360.073,75	
98	Area ETAR - ISOLA NOVA s.r.l.	Area Consortili	1	PZ	1	82.147,63		0,00		0,00	1	82.147,63	
99	Area FONDAZIONE GIROLA	Area Consortili	1	PZ	1	43.924,66		0,00		0,00	1	43.924,66	
100	Area FONDAZIONE GIROLA	Area Consortili	1	PZ	1	91.103,00		0,00		0,00	1	91.103,00	
101	Area Andreolotti Anna, Francesca, Leonia	Area Consortili	1	PZ	1	194.136,15		0,00		0,00	1	194.136,15	
102	Area Buenostex Financere s.a.	Area Consortili	1	PZ	1	19.108,91		0,00		0,00	1	19.108,91	
103	Area Ossola, Emmaunelli, Koiea 68	Area Consortili	1	PZ	1	104.117,71		0,00		0,00	1	104.117,71	
104	Area SILS S.r.l.	Area Consortili	1	PZ	1	123.536,49		0,00		0,00	1	123.536,49	
105	Area Belloni	Area Consortili	1	PZ	1	11.708,59		0,00		0,00	1	11.708,59	
106	Area FONDAZIONE GIROLA	Area Consortili	1	PZ	1	486.760,63		0,00		0,00	1	486.760,63	
107	Area Fondazione Pini	Area Consortili	1	PZ	1	423.060,32		0,00		0,00	1	423.060,32	
108	Area AEDES S.p.A.	Area Consortili	1	PZ	1	56.487,47		0,00		0,00	1	56.487,47	
109	Area Gneocchi - Roscone - Dozzio	Area Consortili	1	PZ	1	120.664,99		0,00		0,00	1	120.664,99	



# CONTO DELLA GESTIONE DEL CONSEGNAARIO DI BENI

PARCO NORD MILANO

Consegnatario DOTT. GINI RICCARDO

Anno 2021

N. ORDINE	DESCRIZIONE BENE	ESTREMI INVENTARIO			CONSISTENZA AL 1° GEN.	CARICO			SCARICO			CONSISTENZA AL 31. DIC.	NOTE
		CAT.	N.	U.M.		Q.TA'	VALORE	Q.TA'	VALORE	Q.TA'	VALORE		
110	Area F.lli Baronzelli	Arece Consortili	1	PZ	1	40.670,98		0,00		0,00	1	40.670,98	
111	AREA Buenostex Financere s.a.	Arece Consortili	1	PZ	1	580.832,22		0,00		0,00	1	580.832,22	
112	Area Soc. Edificatrice Niguarda	Arece Consortili	1	PZ	1	17.387,55		0,00		0,00	1	17.387,55	
113	AREA Andreoletti Anna, Francesca, Leonia	Arece Consortili	1	PZ	1	105.292,65		0,00		0,00	1	105.292,65	
114	AREA Belloni	Arece Consortili	1	PZ	1	237.182,83		0,00		0,00	1	237.182,83	
115	Area Zara - Miriutti	Arece Consortili	1	PZ	1	72.303,97		0,00		0,00	1	72.303,97	
116	Area Elegir	Arece Consortili	1	PZ	1	10.742,30		0,00		0,00	1	10.742,30	
117	Area Rusconi	Arece Consortili	1	PZ	1	11.062,51		0,00		0,00	1	11.062,51	
118	Area B. & BM. S.r.l.	Arece Consortili	1	PZ	1	1.119.575,27		0,00		0,00	1	1.119.575,27	
119	Area FONDAZIONE GIROLA	Arece Consortili	1	PZ	1	221.043,55		0,00		0,00	1	221.043,55	
120	Area Zara - Miriutti	Arece Consortili	1	PZ	1	41.523,13		0,00		0,00	1	41.523,13	
127	Toilette autopulente per portatore di handicap	Area di circolazione -	1	PZ	1	47.113,55		0,00		0,00	1	47.113,55	
130	Area Immobiliare Speranza srl	Arece Consortili	1	PZ	1	82.633,10		0,00		0,00	1	82.633,10	
131	Area Moraja, Turri, Confalonieri	Arece Consortili	1	PZ	1	337.840,28		0,00		0,00	1	337.840,28	
132	Area Beretta Mafioletti	Arece Consortili	1	PZ	1	0,00		0,00		0,00	1	0,00	
133	Area Frigerio, Pellegrino	Arece Consortili	1	PZ	1	44.179,88		0,00		0,00	1	44.179,88	
134	Area Isolanova srl	Arece Consortili	1	PZ	1	95.028,07		0,00		0,00	1	95.028,07	
135	Area Longhi, Rocco	Arece Consortili	1	PZ	1	40.412,75		0,00		0,00	1	40.412,75	
136	Passerella Parco Nord A4 - Parco Gugnotorio	Area di circolazione -	1	PZ	1	1.879.882,83		150.831,09		0,00	1	2.030.713,92	
137	Riquadrifica alveo Seveso	Parchi giardini verde	1	PZ	1	44.407,40		0,00		0,00	1	44.407,40	
138	Sistema acque settore nord - est	Parchi giardini verde	1	PZ	1	133.061,56		0,00		0,00	1	133.061,56	
139	Passerella sulla via XX settembre	Area di circolazione -	1	PZ	1	5.438,91		0,00		0,00	1	5.438,91	
140	Scuderia della Polizia di Stato presso Cascina	Fabbricati - edifici ad	1	PZ	1	55.414,62		0,00		0,00	1	55.414,62	
141	Passerella su Via E. Ferri	Area di circolazione -	1	PZ	1	852.050,73		139.883,33		0,00	1	991.934,06	
142	Ingresso Parco Via Promessi Sposi in Cormano	Parchi giardini verde	1	PZ	1	427.838,75		0,00		0,00	1	427.838,75	
143	Opere previste da progetto esecutivo Milano '98	Parchi giardini verde	1	PZ	1	432.260,67		0,00		0,00	1	432.260,67	
144	Opere previste progetto esecutivo Milano '99	Parchi giardini verde	1	PZ	1	583.204,72		0,00		0,00	1	583.204,72	

Consegnatario DOTT. GINI RICCARDO

Anno 2021

N. ORDINE	DESCRIZIONE BENE	ESTREMI INVENTARIO		CONSISTENZA AL 1° GEN.		CARICO		SCARICO		CONSISTENZA AL 31. DIC.		NOTE
		CAT.	N.	U.M.	Q.TA'	VALORE	Q.TA'	VALORE	Q.TA'	VALORE	Q.TA'	
145	Opere previste progetto esecutivo Niguarda-	Parchi giardini verde	1	PZ	1	433.106,57	0,00	0,00	1	433.106,57		
146	Area Ravelli Bedeschi	Area Consortili	1	PZ	1	49.373,28	0,00	0,00	1	49.373,28		
147	Area Pozzi Natalina In Comano	Area Consortili	1	PZ	1	143.316,79	0,00	0,00	1	143.316,79		
148	Area Pozzi Natalina In Milano	Area Consortili	1	PZ		0,00	0,00	0,00		0,00		
149	Area Stroia	Area Consortili	1	PZ	1	216.155,25	0,00	0,00	1	216.155,25		
150	Area Mantica Sivano	Area Consortili	1	PZ	1	41.316,55	0,00	0,00	1	41.316,55		
151	Area Andreoletti	Area Consortili	1	PZ	1	1.151.442,90	0,00	0,00	1	1.151.442,90		
152	Area B&BM	Area Consortili	1	PZ	1	1.322.536,20	0,00	0,00	1	1.322.536,20		
153	Area sig.re Andreoletti	Area Consortili	1	PZ	1	104.829,20	0,00	0,00	1	104.829,20		
154	Opere previste da progetto esecutivo Milano	Parchi giardini verde	1	PZ	1	930.639,58	0,00	0,00	1	930.639,58		
155	Progetto "Sicurezza utenti Parco	Parchi giardini verde	1	PZ	1	645.549,14	0,00	0,00	1	645.549,14		
156	Opere di riqualificazione Pozzo V.le F. Testi	Parchi giardini verde	1	PZ	1	84.071,65	0,00	0,00	1	84.071,65		
157	Interventi di riqualificazione torrente Seveso	Parchi giardini verde	1	PZ	1	985.078,02	1.753,14	0,00	1	986.831,16		
158	Opere previste dal progetto esecutivo "progetto	Area di circolazione -	1	PZ	1	315.582,32	0,00	0,00	1	315.582,32		
159	Progetto area parcheggio Ingresso parco via	Parchi giardini verde	1	PZ	1	437.137,26	0,00	0,00	1	437.137,26		
160	Area Colombo Enrica	Area Consortili	1	PZ	1	48.670,70	0,00	0,00	1	48.670,70		
161	Area Sofir - Calcinati	Area Consortili	1	PZ	1	101.762,00	0,00	0,00	1	101.762,00		
162	Riqualificazione aree prospicienti il Torrente	Parchi giardini verde	1	PZ	1	694.915,17	0,00	0,00	1	694.915,17		
163	Progetto percorso ciclabile Bassini	Area di circolazione -	1	PZ	1	113.732,41	0,00	0,00	1	113.732,41		
164	Percorso ciclabile ad ovest del Torrente Seveso	Area di circolazione -	1	PZ	1	225.233,33	0,00	0,00	1	225.233,33		
165	Percorso podistico	Parchi giardini verde	1	PZ	1	63.553,52	101.351,07	0,00	1	164.904,59		
166	Area Aedes	Area Consortili	1	PZ	1	635.477,29	0,00	0,00	1	635.477,29		
167	Permnia area Ranza comune di Bresso	Area Consortili	1	PZ		0,00	0,00	0,00		0,00		
168	Formazione corsi d'acqua ed impianti irrigui nel	Parchi giardini verde	1	PZ	1	64.362,54	0,00	0,00	1	64.362,54		
169	Servizio igienico-sanitario autopulente	Area di circolazione -	1	PZ	1	33.482,44	0,00	0,00	1	33.482,44		
170	Servizio igienico-sanitario autopulente (Via	Area di circolazione -	1	PZ	1	33.482,44	0,00	0,00	1	33.482,44		
171	Servizio igienico-sanitario autopulente (Via	Area di circolazione -	1	PZ	1	33.482,44	0,00	0,00	1	33.482,44		

Consegnatario **DOTT. GINI RICCARDO**

Anno **2021**

N. ORDINE	DESCRIZIONE BENE	ESTREMI INVENTARIO		CONSISTENZA AL 1° GEN.		CARICO		SCARICO		CONSISTENZA AL 31. DIC.		NOTE	
		CAT.	N.	U.M.	Q.TA'	VALORE	Q.TA'	VALORE	Q.TA'	VALORE	Q.TA'		VALORE
172	Progetto Milano Via Regno Italico - Bresso Sud	Parchi giardini verde -	1	PZ	1	437.049,52			0,00		1	437.049,52	
173	Progetto esecutivo Formazione ingresso nord	Area di circolazione -	1	PZ	1	124.143,58			0,00		1	124.143,58	
174	Progetto esecutivo corpi scale passerella	Area di circolazione -	1	PZ	1	124.885,91			0,00		1	124.885,91	
175	Acquisto area Strada Carla Maria	Area Consortili	1	PZ	1	45.000,00			0,00		1	45.000,00	
176	Area Aedes	Area Consortili	1	PZ	1	727.368,80			0,00		1	727.368,80	
177	Opere previste dal progetto Milano 2001	Parchi giardini verde	1	PZ	1	4.493.831,33			0,00		1	4.493.831,33	
178	Opere preliminari alla costruzione dell'impianto	Fabbricati - edifici ad	1	PZ	1	4.159,82			0,00		1	4.159,82	
179	Costruzione area "Monumento contro tutte le	Area di circolazione -	1	PZ	1	5.820,00			0,00		1	5.820,00	
180	Impianto fotovoltaico ubicato presso la sede	Fabbricati - edifici ad	1	PZ	1	583.142,98			0,00		1	583.142,98	
181	Opere progetto Mibici	Area di circolazione -	1	PZ	1	680.508,58			0,00		1	680.508,58	
182	Area Sisti	Area Consortili	1	PZ	1	308.536,80			0,00		1	308.536,80	
183	Bunker consortile	Fabbricati - edifici ad	1	PZ	1	97.608,28			0,00		1	97.608,28	
184	Chiosco consortile	Fabbricati - edifici ad	1	PZ	1	7.375,21			0,00		1	7.375,21	
185	Progetto preliminare impianti di illuminazione	Area di circolazione -	1	PZ	1	44.860,37			0,00		1	44.860,37	
186	Riqualificazione aree limitrofe aeroporto	Area di circolazione -	1	PZ	1	227.474,25			0,00		1	227.474,25	
187	Nuovo punto di ristoro e informativo	Area di circolazione -	1	PZ	1	39.562,78			0,00		1	39.562,78	
188	PROGETTO "I GIARDINI DELLA SCIENZA"	Parchi giardini verde	1	PZ	1	490.890,88			0,00		1	490.890,88	
189	PROGETTO ESECUTIVO "LA FINE DEL	Parchi giardini verde	1	PZ	1	213.813,47			0,00		1	213.813,47	
190	Sistemazione parcheggio Via Padre Maria	Area di circolazione -	1	PZ	1	232.332,45			0,00		1	232.332,45	
191	Giardino ingresso Parco Villa Torretta	Parchi giardini verde	1	PZ	1	9.110,77			0,00		1	9.110,77	
192	PROGETTO ESECUTIVO POTENZIAMENTO	Parchi giardini verde	1	PZ	1	637.369,03			0,00		1	637.369,03	
193	Area ex Immobiliare Bruzzano	Area Consortili	1	PZ	1	922.715,20			0,00		1	922.715,20	
194	PROGETTO ESECUTIVO DI AREA	Parchi giardini verde	1	PZ	1	27.291,87		34.865,50	0,00		1	62.157,37	
195	PROGETTO PARCO DELLA BALOSSA	Parchi giardini verde	1	PZ	1	10.643,09		0,00	0,00		1	10.643,09	
196	FORMAZIONE PASSERELLA	Area di circolazione -	1	PZ	1	171.873,64		0,00	0,00		1	171.873,64	
197	PERCORSO VITA - COMUNE DI MILANO -	Area di circolazione -	1	PZ	1	10.492,00		0,00	0,00		1	10.492,00	
198	AREA MANGIAROTTI	Area Consortili	1	PZ	1	394.822,09		39.097,95	0,00		1	433.920,04	



**CONTO DELLA GESTIONE DEL CONSEGNAARIO DI BENI**  
PARCO NORD MILANO

Consegnatario DOTT. GINI RICCARDO

Anno 2021

N. ORDINE	DESCRIZIONE BENE	ESTREMI INVENTARIO			CONSISTENZA AL 1° GEN.		CARICO		SCARICO		CONSISTENZA AL 31 DIC.		NOTE	
		CAT.	N.	U.M.	Q.TA'	VALORE	Q.TA'	VALORE	Q.TA'	VALORE	Q.TA'	VALORE		
199	Giocli per bambini Centro Scolastico Aula	Parchi giardini verde	1	PZ	1	66.219,03	0,00				0,00	1	66.219,03	
200	AREA EX ITEM	Arece Consorzi	1	PZ			8.864,80				0,00	1	8.864,80	
201	OPERE MANUTENZIONE DEL VERDE NEL	Parchi giardini verde	1	PZ			91.164,55				0,00	1	91.164,55	
TOTALE						45.591.873,94	984.735,51	0,00				46.576.609,45		

SESTO SAN GIOVANNI

il 19/05/2022

IL CONSEGNAARIO

VISTO DI REGOLARITA'

SESTO SAN GIOVANNI

il 26/05/2022

IL RESP.

ABILE DEL SERVIZIO  
PARCO NORD MILANO

RICCARDO GINI

riccardo Gini





TF	TP	CAT	CAPITOLO	ACC RS 2017	ACC RS 2018	ACC RS 2019	ACC RS 2020	ACC RS 2021	REV RS 2017	REV RS 2018	REV RS 2019	REV RS 2020	REV RS 2021	% REV/ACC 2017	% REV/ACC 2018	% REV/ACC 2019	% REV/ACC 2020	% REV/ACC 2021	MEDIA RISCOIO	COMPLEMENTO A 100% (NON RISCOIO)	RESIDUO ANNO 2021	RESIDUO ANNI PRECEDENTI	RESIDUI CO-RE	ACCANTONAM. FSC RESIDUI CO-RE E FONDI RISCOIO
3	100	2	90 / DIRITTI DI SEGRETARIA	1.272,87	452,87	0,00	1.038,43	1.038,43	1.272,87	452,87	0,00	0,00	0,00	100,00%	100,00%	0,00%	0,00%	0,00%	50,00%	50,00%	20,00	1.038,43	1.038,43	529,22



## Stato Avanzamento Capitoli

PARCO NORD MILANO

ENTRATE

Esercizio: 2021

CAPITOLO	DENOMINAZIONE	RESIDUI		COMPETENZA PURA		FPV		TOTALE		DISPONIBILITA'	
		STANZIAMENTO (SRS)		STANZIAMENTO (SCP)				STANZIAMENTO (STA)=(SCP+AFPV+ECO)		RESTA DA ACCERTARE (RA)=(SCP-ACP)	
		ACCERTAMENTI (ARS)		ACCERTAMENTI (ACP)		ACCERTAMENTI (AFPV)		ACCERTAMENTI (A)=(ACP+AFPV)		RESTA DA INC. IN C/COMP. (RIC)=(A)-(R)	
		REVERSALI (RRS)		REVERSALI (RCP)		REVERSALI (RFPV)		REVERSALI (R)=(RCP+RFPV)		RESTA DA INC. IN C/RES. (RIR)=(ARS)-(RRS)	
				CASSA (CS)		ECONOMIE ACCERT. FPV (ECO)		CASSA (CS)		RESIDUO DI CASSA (RC)=(CS)-(R)-(RRS)	
	FONDO PLURIENNALE VINCOLATO PER SPESE CORRENTI	CP	601.190,21								
	FONDO PLURIENNALE VINCOLATO PER SPESE IN CONTO CAPITALE	CP	363.076,63								
	UTILIZZO AVANZO DI AMMINISTRAZIONE	CP	225.000,00								
<b>Titolo 2</b>	<b>Trasferimenti correnti</b>										
8	CONTRIBUTI PER PROGETTO DIGITAL DIORAMA FINANZIATO DA MIUR DIREZIONE GENERALE COORDINAMENTO E SVILUPPO RICERCA	SRS	0,00	SCP	0,00			STA	0,00	RA	0,00
		ARS	0,00	ACP	0,00	AFP	0,00	A	0,00	RIC	0,00
		RRS	0,00	RCP	0,00	RFP	0,00	R	0,00	RIR	0,00
				CS	0,00	ECO	0,00	CS	0,00	RC	0,00
9	CONTRIBUTI DAL MINISTERO BENI E ATTIVITA' CULTURALI	SRS	0,00	SCP	4.611,36			STA	4.611,36	RA	0,00
		ARS	0,00	ACP	4.611,36	AFP	0,00	A	4.611,36	RIC	0,00
		RRS	0,00	RCP	4.611,36	RFP	0,00	R	4.611,36	RIR	0,00
				CS	4.611,36	ECO	0,00	CS	4.611,36	RC	0,00
10	CONTRIBUTO REGIONE LOMBARDIA PER FUNZIONAMENTO	SRS	0,00	SCP	350.000,00			STA	350.000,00	RA	107.131,93
		ARS	0,00	ACP	242.868,07	AFP	0,00	A	242.868,07	RIC	0,00
		RRS	0,00	RCP	242.868,07	RFP	0,00	R	242.868,07	RIR	0,00
				CS	350.000,00	ECO	0,00	CS	350.000,00	RC	107.131,93
11	CONTRIBUTI MINISTERO DELL'INTERNO - SERVIZIO CIVILE	SRS	0,00	SCP	0,00			STA	0,00	RA	-4.680,00
		ARS	0,00	ACP	4.680,00	AFP	0,00	A	4.680,00	RIC	0,00
		RRS	0,00	RCP	4.680,00	RFP	0,00	R	4.680,00	RIR	0,00
				CS	0,00	ECO	0,00	CS	0,00	RC	-4.680,00
16	CONTRIBUTO REGIONALE ATTIVITA' SERVIZIO VITA PARCO	SRS	22.164,26	SCP	36.000,00			STA	36.000,00	RA	23.500,00
		ARS	22.164,26	ACP	12.500,00	AFP	0,00	A	12.500,00	RIC	0,00
		RRS	22.164,26	RCP	12.500,00	RFP	0,00	R	12.500,00	RIR	0,00
				CS	58.164,26	ECO	0,00	CS	58.164,26	RC	23.500,00



## Stato Avanzamento Capitoli

PARCO NORD MILANO

ENTRATE

Esercizio: 2021

CAPITOLO	DENOMINAZIONE	RESIDUI		COMPETENZA PURA		FPV		TOTALE		DISPONIBILITA'	
		STANZIAMENTO (SRS)		STANZIAMENTO (SCP)				STANZIAMENTO (STA)=(SCP+AFPV+ECO)		RESTA DA ACCERTARE (RA)=(SCP-ACP)	
		ACCERTAMENTI (ARS)		ACCERTAMENTI (ACP)		ACCERTAMENTI (AFPV)		ACCERTAMENTI (A)=(ACP+AFPV)		RESTA DA INC. IN C/COMP. (RIC)=(A)-(R)	
		REVERSALI (RRS)		REVERSALI (RCP)		REVERSALI (RFPV)		REVERSALI (R)=(RCP+RFPV)		RESTA DA INC. IN C/RES. (RIR)=(ARS)-(RRS)	
				CASSA (CS)		ECONOMIE ACCERT. FPV (ECO)		CASSA (CS)		RESIDUO DI CASSA (RC)=(CS)-(R)-(RRS)	
30	CONTRIBUTO REGIONALE PER FUNZIONAMENTO CENTRO A.R.E.A.	SRS	0,00	SCP	25.000,00			STA	25.000,00	RA	-23.400,00
		ARS	0,00	ACP	48.400,00	AFP	0,00	A	48.400,00	RIC	3.400,00
		RRS	0,00	RCP	45.000,00	RFP	0,00	R	45.000,00	RIR	0,00
				CS	25.000,00	ECO	0,00	CS	25.000,00	RC	-20.000,00
50	CONTRIBUTO REGIONALE FUNZIONAMENTO SERVIZIO G.E.V.	SRS	0,00	SCP	15.000,00			STA	15.000,00	RA	-380,91
		ARS	0,00	ACP	15.380,91	AFP	0,00	A	15.380,91	RIC	0,00
		RRS	0,00	RCP	15.380,91	RFP	0,00	R	15.380,91	RIR	0,00
				CS	15.000,00	ECO	0,00	CS	15.000,00	RC	-380,91
55	CONTRIBUTI DALLA COMUNITA' EUROPEA	SRS	12.101,60	SCP	0,00			STA	0,00	RA	-29.449,48
		ARS	12.101,60	ACP	29.449,48	AFP	0,00	A	29.449,48	RIC	0,00
		RRS	12.101,60	RCP	29.449,48	RFP	0,00	R	29.449,48	RIR	0,00
				CS	12.101,60	ECO	0,00	CS	12.101,60	RC	-29.449,48
60	CONTRIBUTO PROVINCIA DI MILANO PER FUNZIONAMENTO	SRS	0,00	SCP	0,00			STA	0,00	RA	0,00
		ARS	0,00	ACP	0,00	AFP	0,00	A	0,00	RIC	0,00
		RRS	0,00	RCP	0,00	RFP	0,00	R	0,00	RIR	0,00
				CS	0,00	ECO	0,00	CS	0,00	RC	0,00
62	CONTRIBUTI CORRENTI FINALIZZATI PROVINCIA DI MILANO	SRS	0,00	SCP	0,00			STA	0,00	RA	0,00
		ARS	0,00	ACP	0,00	AFP	0,00	A	0,00	RIC	0,00
		RRS	0,00	RCP	0,00	RFP	0,00	R	0,00	RIR	0,00
				CS	0,00	ECO	0,00	CS	0,00	RC	0,00
68	CONTRIBUTO CITTA' METROPOLITANA DI MILANO PER FUNZIONAMENTO	SRS	0,00	SCP	1.240.000,00			STA	1.240.000,00	RA	0,00
		ARS	0,00	ACP	1.240.000,00	AFP	0,00	A	1.240.000,00	RIC	0,00
		RRS	0,00	RCP	1.240.000,00	RFP	0,00	R	1.240.000,00	RIR	0,00
				CS	1.240.000,00	ECO	0,00	CS	1.240.000,00	RC	0,00
70	CONTRIBUTO COMUNE DI MILANO PER FUNZIONAMENTO	SRS	36.000,00	SCP	1.209.000,00			STA	1.209.000,00	RA	0,00
		ARS	36.000,00	ACP	1.209.000,00	AFP	0,00	A	1.209.000,00	RIC	0,00
		RRS	36.000,00	RCP	1.209.000,00	RFP	0,00	R	1.209.000,00	RIR	0,00
				CS	1.245.000,00	ECO	0,00	CS	1.245.000,00	RC	0,00



## Stato Avanzamento Capitoli

PARCO NORD MILANO

ENTRATE

Esercizio: 2021

CAPITOLO	DENOMINAZIONE	RESIDUI		COMPETENZA PURA		FPV		TOTALE		DISPONIBILITA'	
		STANZIAMENTO (SRS)		STANZIAMENTO (SCP)				STANZIAMENTO (STA)=(SCP+AFPV+ECO)		RESTA DA ACCERTARE (RA)=(SCP-ACP)	
		ACCERTAMENTI (ARS)		ACCERTAMENTI (ACP)		ACCERTAMENTI (AFPV)		ACCERTAMENTI (A)=(ACP+AFPV)		RESTA DA INC. IN C/COMP. (RIC)=(A)-(R)	
		REVERSALI (RRS)		REVERSALI (RCP)		REVERSALI (RFPV)		REVERSALI (R)=(RCP+RFPV)		RESTA DA INC. IN C/RES. (RIR)=(ARS)-(RRS)	
				CASSA (CS)		ECONOMIE ACCERT. FPV (ECO)		CASSA (CS)		RESIDUO DI CASSA (RC)=(CS)-(R)-(RRS)	
72	CONTRIBUTO STRAORDINARIO COMUNE DI MILANO PER LA MANUTENZIONE DEL PARCO DI BRUZZANO	SRS	0,00	SCP	0,00			STA	0,00	RA	0,00
		ARS	0,00	ACP	0,00	AFP	0,00	A	0,00	RIC	0,00
		RRS	0,00	RCP	0,00	RFP	0,00	R	0,00	RIR	0,00
				CS	0,00	ECO	0,00	CS	0,00	RC	0,00
80	CONTRIBUTI COMUNI ADERENTI PER FUNZIONAMENTO	SRS	0,00	SCP	0,00			STA	0,00	RA	0,00
		ARS	0,00	ACP	0,00	AFP	0,00	A	0,00	RIC	0,00
		RRS	0,00	RCP	0,00	RFP	0,00	R	0,00	RIR	0,00
				CS	0,00	ECO	0,00	CS	0,00	RC	0,00
81	CONTRIBUTI CORRENTI DA ALTRI ENTI PUBBLICI	SRS	339.712,43	SCP	106.200,00			STA	106.200,00	RA	-42.000,00
		ARS	339.712,43	ACP	148.200,00	AFP	0,00	A	148.200,00	RIC	101.840,00
		RRS	163.330,16	RCP	46.360,00	RFP	0,00	R	46.360,00	RIR	176.382,27
				CS	445.912,43	ECO	0,00	CS	445.912,43	RC	236.222,27
82	CONTRIBUTI PER BOLLETTINO INFORMATIVO DEL PARCO NORD MILANO	SRS	0,00	SCP	0,00			STA	0,00	RA	0,00
		ARS	0,00	ACP	0,00	AFP	0,00	A	0,00	RIC	0,00
		RRS	0,00	RCP	0,00	RFP	0,00	R	0,00	RIR	0,00
				CS	0,00	ECO	0,00	CS	0,00	RC	0,00
84	CONTRIBUTI COMUNE DI BRESSO PER FUNZIONAMENTO	SRS	205.462,00	SCP	120.860,00			STA	120.860,00	RA	0,00
		ARS	205.462,00	ACP	120.860,00	AFP	0,00	A	120.860,00	RIC	84.602,00
		RRS	194.602,00	RCP	36.258,00	RFP	0,00	R	36.258,00	RIR	10.860,00
				CS	326.322,00	ECO	0,00	CS	326.322,00	RC	95.462,00
85	CONTRIBUTI COMUNE DI CINISELLO BALSAMO PER FUNZIONAMENTO	SRS	162.148,00	SCP	231.640,00			STA	231.640,00	RA	0,00
		ARS	162.148,00	ACP	231.640,00	AFP	0,00	A	231.640,00	RIC	0,00
		RRS	162.148,00	RCP	231.640,00	RFP	0,00	R	231.640,00	RIR	0,00
				CS	393.788,00	ECO	0,00	CS	393.788,00	RC	0,00
86	CONTRIBUTI COMUNE DI CORMANO PER FUNZIONAMENTO	SRS	67.760,00	SCP	67.140,00			STA	67.140,00	RA	0,00
		ARS	67.760,00	ACP	67.140,00	AFP	0,00	A	67.140,00	RIC	67.140,00
		RRS	67.760,00	RCP	0,00	RFP	0,00	R	0,00	RIR	0,00
				CS	134.900,00	ECO	0,00	CS	134.900,00	RC	67.140,00



## Stato Avanzamento Capitoli

PARCO NORD MILANO

ENTRATE

Esercizio: 2021

CAPITOLO	DENOMINAZIONE	RESIDUI		COMPETENZA PURA		FPV		TOTALE		DISPONIBILITA'	
		STANZIAMENTO (SRS)		STANZIAMENTO (SCP)				STANZIAMENTO (STA)=(SCP+AFPV+ECO)		RESTA DA ACCERTARE (RA)=(SCP-ACP)	
		ACCERTAMENTI (ARS)		ACCERTAMENTI (ACP)		ACCERTAMENTI (AFPV)		ACCERTAMENTI (A)=(ACP+AFPV)		RESTA DA INC. IN C/COMP. (RIC)=(A)-(R)	
		REVERSALI (RRS)		REVERSALI (RCP)		REVERSALI (RFPV)		REVERSALI (R)=(RCP+RFPV)		RESTA DA INC. IN C/RES. (RIR)=(ARS)-(RRS)	
				CASSA (CS)		ECONOMIE ACCERT. FPV (ECO)		CASSA (CS)		RESIDUO DI CASSA (RC)=(CS)-(R)-(RRS)	
87	CONTRIBUTI COMUNE DI CUSANO MILANINO PER FUNZIONAMENTO	SRS	3.000,00	SCP	43.645,00			STA	43.645,00	RA	0,00
		ARS	3.000,00	ACP	43.645,00	AFP	0,00	A	43.645,00	RIC	0,00
		RRS	0,00	RCP	43.645,00	RFP	0,00	R	43.645,00	RIR	3.000,00
				CS	46.645,00	ECO	0,00	CS	46.645,00	RC	3.000,00
88	CONTRIBUTI COMUNE DI SESTO SAN GIOVANNI PER FUNZIONAMENTO	SRS	141.701,50	SCP	208.145,00			STA	208.145,00	RA	0,00
		ARS	141.701,50	ACP	208.145,00	AFP	0,00	A	208.145,00	RIC	0,00
		RRS	141.701,50	RCP	208.145,00	RFP	0,00	R	208.145,00	RIR	0,00
				CS	349.846,50	ECO	0,00	CS	349.846,50	RC	0,00
89	CONTRIBUTI COMUNE DI NOVATE PER FUNZIONAMENTO	SRS	0,00	SCP	33.570,00			STA	33.570,00	RA	0,00
		ARS	0,00	ACP	33.570,00	AFP	0,00	A	33.570,00	RIC	0,00
		RRS	0,00	RCP	33.570,00	RFP	0,00	R	33.570,00	RIR	0,00
				CS	33.570,00	ECO	0,00	CS	33.570,00	RC	0,00
<b>Totale Titolo 2</b>	<b>Trasferimenti correnti</b>	SRS	990.049,79	SCP	3.690.811,36			STA	3.690.811,36	RA	30.721,54
		ARS	990.049,79	ACP	3.660.089,82	AFP	0,00	A	3.660.089,82	RIC	256.982,00
		RRS	799.807,52	RCP	3.403.107,82	RFP	0,00	R	3.403.107,82	RIR	190.242,27
				CS	4.680.861,15	ECO	0,00	CS	4.680.861,15	RC	477.945,81



## Stato Avanzamento Capitoli

PARCO NORD MILANO

ENTRATE

Esercizio: 2021

CAPITOLO	DENOMINAZIONE	RESIDUI		COMPETENZA PURA		FPV		TOTALE		DISPONIBILITA'	
		STANZIAMENTO (SRS)		STANZIAMENTO (SCP)				STANZIAMENTO (STA)=(SCP+AFPV+ECO)		RESTA DA ACCERTARE (RA)=(SCP-ACP)	
		ACCERTAMENTI (ARS)		ACCERTAMENTI (ACP)		ACCERTAMENTI (AFPV)		ACCERTAMENTI (A)=(ACP+AFPV)		RESTA DA INC. IN C/COMP. (RIC)=(A)-(R)	
		REVERSALI (RRS)		REVERSALI (RCP)		REVERSALI (RFPV)		REVERSALI (R)=(RCP+RFPV)		RESTA DA INC. IN C/RES. (RIR)=(ARS)-(RRS)	
				CASSA (CS)		ECONOMIE ACCERT. FPV (ECO)		CASSA (CS)		RESIDUO DI CASSA (RC)=(CS)-(R)-(RRS)	
<b>Titolo 3 Entrate extratributarie</b>											
90	DIRITTI DI SEGRETERIA	SRS	1.038,43	SCP	7.000,00			STA	7.000,00	RA	1.766,53
		ARS	1.038,43	ACP	5.233,47	AFP	0,00	A	5.233,47	RIC	20,00
		RRS	0,00	RCP	5.213,47	RFP	0,00	R	5.213,47	RIR	1.038,43
				CS	8.038,43	ECO	0,00	CS	8.038,43	RC	2.824,96
100	PROVENTI DA SANZIONI IN VIOLAZIONE NORME TUTELA PARCO	SRS	234,02	SCP	10.000,00			STA	10.000,00	RA	9.881,49
		ARS	234,02	ACP	118,51	AFP	0,00	A	118,51	RIC	0,00
		RRS	0,00	RCP	118,51	RFP	0,00	R	118,51	RIR	234,02
				CS	10.234,02	ECO	0,00	CS	10.234,02	RC	10.115,51
120	AFFITTI E INTROITI DERIVANTI DAGLI IMMOBILI	SRS	138.133,28	SCP	216.000,00			STA	216.000,00	RA	-26.774,72
		ARS	115.890,93	ACP	242.774,72	AFP	0,00	A	242.774,72	RIC	159.001,16
		RRS	89.284,20	RCP	83.773,56	RFP	0,00	R	83.773,56	RIR	26.606,73
				CS	354.133,28	ECO	0,00	CS	354.133,28	RC	181.075,52
121	INTROITI DERIVANTI DA CONCESSIONI DEGLI IMMOBILI	SRS	690,00	SCP	40.000,00			STA	40.000,00	RA	-12.786,37
		ARS	690,00	ACP	52.786,37	AFP	0,00	A	52.786,37	RIC	2.521,82
		RRS	0,00	RCP	50.264,55	RFP	0,00	R	50.264,55	RIR	690,00
				CS	40.690,00	ECO	0,00	CS	40.690,00	RC	-9.574,55
122	INTROITI DA SERVIZI FORNITI DALL'ENTE	SRS	4.829,45	SCP	18.000,00			STA	18.000,00	RA	-13.778,71
		ARS	4.829,45	ACP	31.778,71	AFP	0,00	A	31.778,71	RIC	13.487,00
		RRS	4.829,45	RCP	18.291,71	RFP	0,00	R	18.291,71	RIR	0,00
				CS	22.829,45	ECO	0,00	CS	22.829,45	RC	-291,71
123	INTROITI DERIVANTI DALLA GESTIONE DEL CENTRO OXYGEN	SRS	0,00	SCP	0,00			STA	0,00	RA	0,00
		ARS	0,00	ACP	0,00	AFP	0,00	A	0,00	RIC	0,00
		RRS	0,00	RCP	0,00	RFP	0,00	R	0,00	RIR	0,00
				CS	0,00	ECO	0,00	CS	0,00	RC	0,00



## Stato Avanzamento Capitoli

PARCO NORD MILANO

ENTRATE

Esercizio: 2021

CAPITOLO	DENOMINAZIONE	RESIDUI		COMPETENZA PURA		FPV		TOTALE		DISPONIBILITA'	
		STANZIAMENTO (SRS)		STANZIAMENTO (SCP)				STANZIAMENTO (STA)=(SCP+AFPV+ECO)		RESTA DA ACCERTARE (RA)=(SCP-ACP)	
		ACCERTAMENTI (ARS)		ACCERTAMENTI (ACP)		ACCERTAMENTI (AFPV)		ACCERTAMENTI (A)=(ACP+AFPV)		RESTA DA INC. IN C/COMP. (RIC)=(A)-(R)	
		REVERSALI (RRS)		REVERSALI (RCP)		REVERSALI (RFPV)		REVERSALI (R)=(RCP+RFPV)		RESTA DA INC. IN C/RES. (RIR)=(ARS)-(RRS)	
				CASSA (CS)		ECONOMIE ACCERT. FPV (ECO)		CASSA (CS)		RESIDUO DI CASSA (RC)=(CS)-(R)-(RRS)	
130	INTERESSI ATTIVI SU GIACENZE DI CASSA	SRS	0,00	SCP	500,00			STA	500,00	RA	499,83
		ARS	0,00	ACP	0,17	AFP	0,00	A	0,17	RIC	0,00
		RRS	0,00	RCP	0,17	RFP	0,00	R	0,17	RIR	0,00
				CS	500,00	ECO	0,00	CS	500,00	RC	499,83
140	PROVENTI DA SOGGETTI VARI PER INIZIATIVE PROMOZIONALI	SRS	6.100,00	SCP	-120.000,00			STA	-120.000,00	RA	-121.515,00
		ARS	6.100,00	ACP	1.515,00	AFP	0,00	A	1.515,00	RIC	0,00
		RRS	0,00	RCP	1.515,00	RFP	0,00	R	1.515,00	RIR	6.100,00
				CS	-113.900,00	ECO	0,00	CS	-113.900,00	RC	-115.415,00
141	PROVENTI PER RICERCA E INNOVAZIONE	SRS	0,00	SCP	0,00			STA	0,00	RA	0,00
		ARS	0,00	ACP	0,00	AFP	0,00	A	0,00	RIC	0,00
		RRS	0,00	RCP	0,00	RFP	0,00	R	0,00	RIR	0,00
				CS	0,00	ECO	0,00	CS	0,00	RC	0,00
142	EROGAZIONI LIBERALI DA PRIVATI E AZIENDE	SRS	26.307,57	SCP	100.000,00			STA	100.000,00	RA	-19.345,79
		ARS	26.307,57	ACP	119.345,79	AFP	0,00	A	119.345,79	RIC	141,00
		RRS	15.000,00	RCP	119.204,79	RFP	0,00	R	119.204,79	RIR	11.307,57
				CS	126.307,57	ECO	0,00	CS	126.307,57	RC	-7.897,22
144	INTROITI DA FONDAZIONI	SRS	2.000,00	SCP	5.325,00			STA	5.325,00	RA	-296.636,00
		ARS	2.000,00	ACP	301.961,00	AFP	0,00	A	301.961,00	RIC	301.961,00
		RRS	0,00	RCP	0,00	RFP	0,00	R	0,00	RIR	2.000,00
				CS	7.325,00	ECO	0,00	CS	7.325,00	RC	7.325,00
145	INTROITI DALLA FONDAZIONE CARIPLO	SRS	289.315,68	SCP	0,00			STA	227.439,64	RA	-30.000,00
		ARS	289.815,68	ACP	30.000,00	AFP	227.439,64	A	257.439,64	RIC	257.439,64
		RRS	21.067,82	RCP	0,00	RFP	0,00	R	0,00	RIR	268.747,86
				CS	516.755,32	ECO	0,00	CS	516.755,32	RC	495.687,50
146	INTROITI DA CONVENZIONI CON ENTI - FUORI PARCO	SRS	0,00	SCP	184.333,82			STA	255.333,82	RA	-40.920,93
		ARS	0,00	ACP	225.254,75	AFP	71.000,00	A	296.254,75	RIC	296.254,75
		RRS	0,00	RCP	0,00	RFP	0,00	R	0,00	RIR	0,00
				CS	71.000,00	ECO	0,00	CS	71.000,00	RC	71.000,00





## Stato Avanzamento Capitoli

PARCO NORD MILANO

ENTRATE

Esercizio: 2021

CAPITOLO	DENOMINAZIONE	RESIDUI		COMPETENZA PURA		FPV		TOTALE		DISPONIBILITA'	
		STANZIAMENTO (SRS)		STANZIAMENTO (SCP)				STANZIAMENTO (STA)=(SCP+AFPV+ECO)		RESTA DA ACCERTARE (RA)=(SCP-ACP)	
		ACCERTAMENTI (ARS)		ACCERTAMENTI (ACP)		ACCERTAMENTI (AFPV)		ACCERTAMENTI (A)=(ACP+AFPV)		RESTA DA INC. IN C/COMP. (RIC)=(A)-(R)	
		REVERSALI (RRS)		REVERSALI (RCP)		REVERSALI (RFPV)		REVERSALI (R)=(RCP+RFPV)		RESTA DA INC. IN C/RES. (RIR)=(ARS)-(RRS)	
				CASSA (CS)		ECONOMIE ACCERT. FPV (ECO)		CASSA (CS)		RESIDUO DI CASSA (RC)=(CS)-(R)-(RRS)	
147	INTROITI DA CONVENZIONI CON ENTI PER OPERE A VERDE - FUORI PARCO	SRS	0,00	SCP	0,00			STA	0,00	RA	-57.781,23
		ARS	0,00	ACP	57.781,23	AFP	0,00	A	57.781,23	RIC	57.781,23
		RRS	0,00	RCP	0,00	RFP	0,00	R	0,00	RIR	0,00
				CS	0,00	ECO	0,00	CS	0,00	RC	0,00
149	RIMBORSI DA ASSICURAZIONI	SRS	0,00	SCP	2.000,00			STA	2.000,00	RA	1.970,73
		ARS	0,00	ACP	29,27	AFP	0,00	A	29,27	RIC	0,00
		RRS	0,00	RCP	29,27	RFP	0,00	R	29,27	RIR	0,00
				CS	2.000,00	ECO	0,00	CS	2.000,00	RC	1.970,73
150	INTROITI E RIMBORSI DIVERSI	SRS	213,39	SCP	5.000,00			STA	5.000,00	RA	1.484,13
		ARS	213,39	ACP	3.515,87	AFP	0,00	A	3.515,87	RIC	0,00
		RRS	165,19	RCP	3.515,87	RFP	0,00	R	3.515,87	RIR	48,20
				CS	5.213,39	ECO	0,00	CS	5.213,39	RC	1.532,33
151	RIMBORSO COMPETENZE PERSONALE	SRS	0,00	SCP	0,00			STA	0,00	RA	0,00
		ARS	0,00	ACP	0,00	AFP	0,00	A	0,00	RIC	0,00
		RRS	0,00	RCP	0,00	RFP	0,00	R	0,00	RIR	0,00
				CS	0,00	ECO	0,00	CS	0,00	RC	0,00
152	IVA a credito – Split Payment per attività commerciali	SRS	983,70	SCP	1.000,00			STA	1.000,00	RA	1.000,00
		ARS	0,00	ACP	0,00	AFP	0,00	A	0,00	RIC	0,00
		RRS	0,00	RCP	0,00	RFP	0,00	R	0,00	RIR	0,00
				CS	1.983,70	ECO	0,00	CS	1.983,70	RC	1.983,70
160	TRATTENUTE COMPETENZE PERSONALE	SRS	0,00	SCP	0,00			STA	0,00	RA	0,00
		ARS	0,00	ACP	0,00	AFP	0,00	A	0,00	RIC	0,00
		RRS	0,00	RCP	0,00	RFP	0,00	R	0,00	RIR	0,00
				CS	0,00	ECO	0,00	CS	0,00	RC	0,00
170	VENDITA CREDITI CO2	SRS	0,00	SCP	0,00			STA	0,00	RA	0,00
		ARS	0,00	ACP	0,00	AFP	0,00	A	0,00	RIC	0,00
		RRS	0,00	RCP	0,00	RFP	0,00	R	0,00	RIR	0,00
				CS	0,00	ECO	0,00	CS	0,00	RC	0,00



## Stato Avanzamento Capitoli

PARCO NORD MILANO

ENTRATE

Esercizio: 2021

CAPITOLO	DENOMINAZIONE	RESIDUI		COMPETENZA PURA		FPV		TOTALE		DISPONIBILITA'	
		STANZIAMENTO (SRS)		STANZIAMENTO (SCP)				STANZIAMENTO (STA)=(SCP+AFPV+ECO)		RESTA DA ACCERTARE (RA)=(SCP-ACP)	
		ACCERTAMENTI (ARS)		ACCERTAMENTI (ACP)		ACCERTAMENTI (AFPV)		ACCERTAMENTI (A)=(ACP+AFPV)		RESTA DA INC. IN C/COMP. (RIC)=(A)-(R)	
		REVERSALI (RRS)		REVERSALI (RCP)		REVERSALI (RFPV)		REVERSALI (R)=(RCP+RFPV)		RESTA DA INC. IN C/RES. (RIR)=(ARS)-(RRS)	
				CASSA (CS)		ECONOMIE ACCERT. FPV (ECO)		CASSA (CS)		RESIDUO DI CASSA (RC)=(CS)-(R)-(RRS)	
180	RIMBORSO SPESE SERVIZIO CIVILE	SRS	0,00	SCP	0,00			STA	0,00	RA	0,00
		ARS	0,00	ACP	0,00	AFP	0,00	A	0,00	RIC	0,00
		RRS	0,00	RCP	0,00	RFP	0,00	R	0,00	RIR	0,00
				CS	0,00	ECO	0,00	CS	0,00	RC	0,00
190	INCENTIVI PER LA PRODUZIONE DI ENERGIA ELETTRICA	SRS	1.460,96	SCP	18.000,00			STA	18.000,00	RA	-2.461,31
		ARS	1.460,96	ACP	20.461,31	AFP	0,00	A	20.461,31	RIC	0,00
		RRS	1.460,96	RCP	20.461,31	RFP	0,00	R	20.461,31	RIR	0,00
				CS	19.460,96	ECO	0,00	CS	19.460,96	RC	-2.461,31
191	VENDITA ENERGIA ELETTRICA	SRS	11,42	SCP	1.000,00			STA	1.000,00	RA	1.000,00
		ARS	11,42	ACP	0,00	AFP	0,00	A	0,00	RIC	0,00
		RRS	0,00	RCP	0,00	RFP	0,00	R	0,00	RIR	11,42
				CS	1.011,42	ECO	0,00	CS	1.011,42	RC	1.011,42
200	ADEMPIMENTI NORMATIVI INCENTIVI PROGETTAZIONE INTERNA DIPENDENTI (art. 113 del d.lgs. 50/2016)	SRS	14.824,08	SCP	10.000,00			STA	10.000,00	RA	10.000,00
		ARS	14.824,08	ACP	0,00	AFP	0,00	A	0,00	RIC	0,00
		RRS	0,00	RCP	0,00	RFP	0,00	R	0,00	RIR	14.824,08
				CS	10.000,00	ECO	0,00	CS	10.000,00	RC	10.000,00
201	ADEMPIMENTI NORMATIVI INCENTIVI FONDO INNOVAZIONE	SRS	0,00	SCP	0,00			STA	0,00	RA	0,00
		ARS	0,00	ACP	0,00	AFP	0,00	A	0,00	RIC	0,00
		RRS	0,00	RCP	0,00	RFP	0,00	R	0,00	RIR	0,00
				CS	0,00	ECO	0,00	CS	0,00	RC	0,00
<b>Totale Titolo 3</b>	<b>Entrate extratributarie</b>	SRS	486.141,98	SCP	498.158,82			STA	796.598,46	RA	-594.397,35
		ARS	463.415,93	ACP	1.092.556,17	AFP	298.439,64	A	1.390.995,81	RIC	1.088.607,60
		RRS	131.807,62	RCP	302.388,21	RFP	0,00	R	302.388,21	RIR	331.608,31
				CS	1.083.582,54	ECO	0,00	CS	1.083.582,54	RC	649.386,71



## Stato Avanzamento Capitoli

PARCO NORD MILANO

ENTRATE

Esercizio: 2021

CAPITOLO	DENOMINAZIONE	RESIDUI		COMPETENZA PURA		FPV		TOTALE		DISPONIBILITA'	
		STANZIAMENTO (SRS)		STANZIAMENTO (SCP)				STANZIAMENTO (STA)=(SCP+AFPV+ECO)		RESTA DA ACCERTARE (RA)=(SCP-ACP)	
		ACCERTAMENTI (ARS)		ACCERTAMENTI (ACP)		ACCERTAMENTI (AFPV)		ACCERTAMENTI (A)=(ACP+AFPV)		RESTA DA INC. IN C/COMP. (RIC)=(A)-(R)	
		REVERSALI (RRS)		REVERSALI (RCP)		REVERSALI (RFPV)		REVERSALI (R)=(RCP+RFPV)		RESTA DA INC. IN C/RES. (RIR)=(ARS)-(RRS)	
				CASSA (CS)		ECONOMIE ACCERT. FPV (ECO)		CASSA (CS)		RESIDUO DI CASSA (RC)=(CS)-(R)-(RRS)	
<b>Titolo 4 Entrate in conto capitale</b>											
900	ALIENAZIONE DI BENI PATRIMONIALI	SRS	0,00	SCP	0,00			STA	0,00	RA	0,00
		ARS	0,00	ACP	0,00	AFP	0,00	A	0,00	RIC	0,00
		RRS	0,00	RCP	0,00	RFP	0,00	R	0,00	RIR	0,00
				CS	0,00	ECO	0,00	CS	0,00	RC	0,00
1000	CONTRIBUTO MINISTERO AMBIENTE	SRS	0,00	SCP	0,00			STA	0,00	RA	0,00
		ARS	0,00	ACP	0,00	AFP	0,00	A	0,00	RIC	0,00
		RRS	0,00	RCP	0,00	RFP	0,00	R	0,00	RIR	0,00
				CS	0,00	ECO	0,00	CS	0,00	RC	0,00
1005	ESPROPRIO AREE	SRS	0,00	SCP	0,00			STA	0,00	RA	0,00
		ARS	0,00	ACP	0,00	AFP	0,00	A	0,00	RIC	0,00
		RRS	0,00	RCP	0,00	RFP	0,00	R	0,00	RIR	0,00
				CS	0,00	ECO	0,00	CS	0,00	RC	0,00
1010	CONTRIBUTO REGIONALE IN C/CAPITALE	SRS	64.387,25	SCP	-72.908,93			STA	-72.908,93	RA	-123.089,60
		ARS	56.522,89	ACP	50.180,67	AFP	0,00	A	50.180,67	RIC	50.180,67
		RRS	56.522,89	RCP	0,00	RFP	0,00	R	0,00	RIR	0,00
				CS	-8.521,68	ECO	0,00	CS	-8.521,68	RC	-65.044,57
1020	CONTRIBUTO REGIONALE IN C/CAPITALE PER CENTRO A.R.E.A.	SRS	0,00	SCP	0,00			STA	0,00	RA	0,00
		ARS	0,00	ACP	0,00	AFP	0,00	A	0,00	RIC	0,00
		RRS	0,00	RCP	0,00	RFP	0,00	R	0,00	RIR	0,00
				CS	0,00	ECO	0,00	CS	0,00	RC	0,00
1030	CONTRIBUTO IN C/CAPITALE PROVINCIA DI MILANO	SRS	0,00	SCP	0,00			STA	0,00	RA	0,00
		ARS	0,00	ACP	0,00	AFP	0,00	A	0,00	RIC	0,00
		RRS	0,00	RCP	0,00	RFP	0,00	R	0,00	RIR	0,00
				CS	0,00	ECO	0,00	CS	0,00	RC	0,00



## Stato Avanzamento Capitoli

PARCO NORD MILANO

ENTRATE

Esercizio: 2021

CAPITOLO	DENOMINAZIONE	RESIDUI		COMPETENZA PURA		FPV		TOTALE		DISPONIBILITA'	
		STANZIAMENTO (SRS)		STANZIAMENTO (SCP)				STANZIAMENTO (STA)=(SCP+AFPV+ECO)		RESTA DA ACCERTARE (RA)=(SCP-ACP)	
		ACCERTAMENTI (ARS)		ACCERTAMENTI (ACP)		ACCERTAMENTI (AFPV)		ACCERTAMENTI (A)=(ACP+AFPV)		RESTA DA INC. IN C/COMP. (RIC)=(A)-(R)	
		REVERSALI (RRS)		REVERSALI (RCP)		REVERSALI (RFPV)		REVERSALI (R)=(RCP+RFPV)		RESTA DA INC. IN C/RES. (RIR)=(ARS)-(RRS)	
				CASSA (CS)		ECONOMIE ACCERT. FPV (ECO)		CASSA (CS)		RESIDUO DI CASSA (RC)=(CS)-(R)-(RRS)	
1035	CONTRIBUTO IN C/CAPITALE CITTA' METROPOLITANA DI MILANO	SRS	0,00	SCP	268.000,00			STA	268.000,00	RA	268.000,00
		ARS	0,00	ACP	0,00	AFP	0,00	A	0,00	RIC	0,00
		RRS	0,00	RCP	0,00	RFP	0,00	R	0,00	RIR	0,00
				CS	268.000,00	ECO	0,00	CS	268.000,00	RC	268.000,00
1040	CONTRIBUTO IN C/CAPITALE COMUNE DI MILANO	SRS	261.300,00	SCP	261.300,00			STA	261.300,00	RA	0,00
		ARS	261.300,00	ACP	261.300,00	AFP	0,00	A	261.300,00	RIC	0,00
		RRS	261.300,00	RCP	261.300,00	RFP	0,00	R	261.300,00	RIR	0,00
				CS	522.600,00	ECO	0,00	CS	522.600,00	RC	0,00
1050	CONTRIBUTO STRAORDINARIO IN C/CAPITALE COMUNI ASSOCIATI	SRS	0,00	SCP	0,00			STA	0,00	RA	0,00
		ARS	0,00	ACP	0,00	AFP	0,00	A	0,00	RIC	0,00
		RRS	0,00	RCP	0,00	RFP	0,00	R	0,00	RIR	0,00
				CS	0,00	ECO	0,00	CS	0,00	RC	0,00
1052	CONTRIBUTO PER INVESTIMENTI COMUNE DI BRESSO	SRS	51.771,71	SCP	25.886,00			STA	25.886,00	RA	0,00
		ARS	51.771,71	ACP	25.886,00	AFP	0,00	A	25.886,00	RIC	25.886,00
		RRS	51.771,61	RCP	0,00	RFP	0,00	R	0,00	RIR	0,10
				CS	77.657,71	ECO	0,00	CS	77.657,71	RC	25.886,10
1053	CONTRIBUTO PER INVESTIMENTI COMUNE DI CINISELLO	SRS	49.614,00	SCP	49.614,00			STA	49.614,00	RA	0,00
		ARS	49.614,00	ACP	49.614,00	AFP	0,00	A	49.614,00	RIC	0,00
		RRS	49.614,00	RCP	49.614,00	RFP	0,00	R	49.614,00	RIR	0,00
				CS	99.228,00	ECO	0,00	CS	99.228,00	RC	0,00
1054	CONTRIBUTO PER INVESTIMENTI COMUNE DI CORMANO	SRS	28.760,00	SCP	14.380,00			STA	14.380,00	RA	0,00
		ARS	28.760,00	ACP	14.380,00	AFP	0,00	A	14.380,00	RIC	14.380,00
		RRS	19.911,00	RCP	0,00	RFP	0,00	R	0,00	RIR	8.849,00
				CS	43.140,00	ECO	0,00	CS	43.140,00	RC	23.229,00
1055	CONTRIBUTO PER INVESTIMENTI COMUNE DI CUSANO	SRS	4.674,00	SCP	9.348,00			STA	9.348,00	RA	0,00
		ARS	4.674,00	ACP	9.348,00	AFP	0,00	A	9.348,00	RIC	0,00
		RRS	4.674,00	RCP	9.348,00	RFP	0,00	R	9.348,00	RIR	0,00
				CS	14.022,00	ECO	0,00	CS	14.022,00	RC	0,00



## Stato Avanzamento Capitoli

PARCO NORD MILANO

ENTRATE

Esercizio: 2021

CAPITOLO	DENOMINAZIONE	RESIDUI		COMPETENZA PURA		FPV		TOTALE		DISPONIBILITA'	
		STANZIAMENTO (SRS)		STANZIAMENTO (SCP)				STANZIAMENTO (STA)=(SCP+AFPV+ECO)		RESTA DA ACCERTARE (RA)=(SCP-ACP)	
		ACCERTAMENTI (ARS)		ACCERTAMENTI (ACP)		ACCERTAMENTI (AFPV)		ACCERTAMENTI (A)=(ACP+AFPV)		RESTA DA INC. IN C/COMP. (RIC)=(A)-(R)	
		REVERSALI (RRS)		REVERSALI (RCP)		REVERSALI (RFPV)		REVERSALI (R)=(RCP+RFPV)		RESTA DA INC. IN C/RES. (RIR)=(ARS)-(RRS)	
				CASSA (CS)		ECONOMIE ACCERT. FPV (ECO)		CASSA (CS)		RESIDUO DI CASSA (RC)=(CS)-(R)-(RRS)	
1056	CONTRIBUTO PER INVESTIMENTI COMUNE DI SESTO	SRS	22.290,00	SCP	44.580,00			STA	44.580,00	RA	0,00
		ARS	22.290,00	ACP	44.580,00	AFP	0,00	A	44.580,00	RIC	0,00
		RRS	22.290,00	RCP	44.580,00	RFP	0,00	R	44.580,00	RIR	0,00
				CS	66.870,00	ECO	0,00	CS	66.870,00	RC	0,00
1057	CONTRIBUTO PER INVESTIMENTI COMUNE DI NOVATE	SRS	0,00	SCP	7.190,00			STA	7.190,00	RA	0,00
		ARS	0,00	ACP	7.190,00	AFP	0,00	A	7.190,00	RIC	0,00
		RRS	0,00	RCP	7.190,00	RFP	0,00	R	7.190,00	RIR	0,00
				CS	7.190,00	ECO	0,00	CS	7.190,00	RC	0,00
1060	CONTRIBUTI PER INVESTIMENTI DA ALTRI ENTI PUBBLICI	SRS	0,00	SCP	0,00			STA	0,00	RA	0,00
		ARS	0,00	ACP	0,00	AFP	0,00	A	0,00	RIC	0,00
		RRS	0,00	RCP	0,00	RFP	0,00	R	0,00	RIR	0,00
				CS	0,00	ECO	0,00	CS	0,00	RC	0,00
1065	CONTRIBUTI PER INVESTIMENTI DALLA FONDAZIONE CARIPLO	SRS	0,00	SCP	0,00			STA	0,00	RA	0,00
		ARS	0,00	ACP	0,00	AFP	0,00	A	0,00	RIC	0,00
		RRS	0,00	RCP	0,00	RFP	0,00	R	0,00	RIR	0,00
				CS	0,00	ECO	0,00	CS	0,00	RC	0,00
1070	PROVENTI CONVENZIONALI DA PRIVATI DESTINATI AGLI INVESTIMENTI	SRS	0,00	SCP	0,00			STA	0,00	RA	0,00
		ARS	0,00	ACP	0,00	AFP	0,00	A	0,00	RIC	0,00
		RRS	0,00	RCP	0,00	RFP	0,00	R	0,00	RIR	0,00
				CS	0,00	ECO	0,00	CS	0,00	RC	0,00
1500	RIMBORSI DA DESTINARE A SPESE PER INVESTIMENTO	SRS	0,00	SCP	0,00			STA	0,00	RA	0,00
		ARS	0,00	ACP	0,00	AFP	0,00	A	0,00	RIC	0,00
		RRS	0,00	RCP	0,00	RFP	0,00	R	0,00	RIR	0,00
				CS	0,00	ECO	0,00	CS	0,00	RC	0,00
1900	CONTRIBUTI DA ENTI CONSORZIATI PER OPERE FUORI DAL PERIMETRO DEL PARCO	SRS	11.659,99	SCP	0,00			STA	0,00	RA	0,00
		ARS	11.659,99	ACP	0,00	AFP	0,00	A	0,00	RIC	0,00
		RRS	0,00	RCP	0,00	RFP	0,00	R	0,00	RIR	11.659,99
				CS	11.659,99	ECO	0,00	CS	11.659,99	RC	11.659,99



## Stato Avanzamento Capitoli

PARCO NORD MILANO

ENTRATE

Esercizio: 2021

CAPITOLO	DENOMINAZIONE	RESIDUI		COMPETENZA PURA		FPV		TOTALE		DISPONIBILITA'	
		STANZIAMENTO (SRS)		STANZIAMENTO (SCP)				STANZIAMENTO (STA)=(SCP+AFPV+ECO)		RESTA DA ACCERTARE (RA)=(SCP-ACP)	
		ACCERTAMENTI (ARS)		ACCERTAMENTI (ACP)		ACCERTAMENTI (AFPV)		ACCERTAMENTI (A)=(ACP+AFPV)		RESTA DA INC. IN C/COMP. (RIC)=(A)-(R)	
		REVERSALI (RRS)		REVERSALI (RCP)		REVERSALI (RFPV)		REVERSALI (R)=(RCP+RFPV)		RESTA DA INC. IN C/RES. (RIR)=(ARS)-(RRS)	
				CASSA (CS)		ECONOMIE ACCERT. FPV (ECO)		CASSA (CS)		RESIDUO DI CASSA (RC)=(CS)-(R)-(RRS)	
<b>Totale Titolo 4</b>	<b>Entrate in conto capitale</b>	SRS	494.456,95	SCP	607.389,07			STA	607.389,07	RA	144.910,40
		ARS	486.592,59	ACP	462.478,67	AFP	0,00	A	462.478,67	RIC	90.446,67
		RRS	466.083,50	RCP	372.032,00	RFP	0,00	R	372.032,00	RIR	20.509,09
				CS	1.101.846,02	ECO	0,00	CS	1.101.846,02	RC	263.730,52



## Stato Avanzamento Capitoli

PARCO NORD MILANO

ENTRATE

Esercizio: 2021

CAPITOLO	DENOMINAZIONE	RESIDUI		COMPETENZA PURA		FPV		TOTALE		DISPONIBILITA'	
		STANZIAMENTO (SRS)		STANZIAMENTO (SCP)				STANZIAMENTO (STA)=(SCP+AFPV+ECO)		RESTA DA ACCERTARE (RA)=(SCP-ACP)	
		ACCERTAMENTI (ARS)		ACCERTAMENTI (ACP)		ACCERTAMENTI (AFPV)		ACCERTAMENTI (A)=(ACP+AFPV)		RESTA DA INC. IN C/COMP. (RIC)=(A)-(R)	
		REVERSALI (RRS)		REVERSALI (RCP)		REVERSALI (RFPV)		REVERSALI (R)=(RCP+RFPV)		RESTA DA INC. IN C/RES. (RIR)=(ARS)-(RRS)	
				CASSA (CS)		ECONOMIE ACCERT. FPV (ECO)		CASSA (CS)		RESIDUO DI CASSA (RC)=(CS)-(R)-(RRS)	

**Titolo 6** *Accensione prestiti*

2000	MUTUO CASSA DD.PP.	SRS	0,00	SCP	0,00			STA	0,00	RA	0,00
		ARS	0,00	ACP	0,00	AFP	0,00	A	0,00	RIC	0,00
		RRS	0,00	RCP	0,00	RFP	0,00	R	0,00	RIR	0,00
				CS	0,00	ECO	0,00	CS	0,00	RC	0,00
2001	MUTUO ISTITUTO CREDITO SPORTIVO	SRS	0,00	SCP	0,00			STA	0,00	RA	0,00
		ARS	0,00	ACP	0,00	AFP	0,00	A	0,00	RIC	0,00
		RRS	0,00	RCP	0,00	RFP	0,00	R	0,00	RIR	0,00
				CS	0,00	ECO	0,00	CS	0,00	RC	0,00
2002	MUTUO BCC SESTO IMPIANTO FOTOVOLTAICO	SRS	0,00	SCP	0,00			STA	0,00	RA	0,00
		ARS	0,00	ACP	0,00	AFP	0,00	A	0,00	RIC	0,00
		RRS	0,00	RCP	0,00	RFP	0,00	R	0,00	RIR	0,00
				CS	0,00	ECO	0,00	CS	0,00	RC	0,00
<b>Totale Titolo 6</b>	<b>Accensione prestiti</b>	SRS	0,00	SCP	0,00			STA	0,00	RA	0,00
		ARS	0,00	ACP	0,00	AFP	0,00	A	0,00	RIC	0,00
		RRS	0,00	RCP	0,00	RFP	0,00	R	0,00	RIR	0,00
				CS	0,00	ECO	0,00	CS	0,00	RC	0,00



## Stato Avanzamento Capitoli

PARCO NORD MILANO

ENTRATE

Esercizio: 2021

CAPITOLO	DENOMINAZIONE	RESIDUI		COMPETENZA PURA		FPV		TOTALE		DISPONIBILITA'	
		STANZIAMENTO (SRS)		STANZIAMENTO (SCP)				STANZIAMENTO (STA)=(SCP+AFPV+ECO)		RESTA DA ACCERTARE (RA)=(SCP-ACP)	
		ACCERTAMENTI (ARS)		ACCERTAMENTI (ACP)		ACCERTAMENTI (AFPV)		ACCERTAMENTI (A)=(ACP+AFPV)		RESTA DA INC. IN C/COMP. (RIC)=(A)-(R)	
		REVERSALI (RRS)		REVERSALI (RCP)		REVERSALI (RFPV)		REVERSALI (R)=(RCP+RFPV)		RESTA DA INC. IN C/RES. (RIR)=(ARS)-(RRS)	
				CASSA (CS)		ECONOMIE ACCERT. FPV (ECO)		CASSA (CS)		RESIDUO DI CASSA (RC)=(CS)-(R)-(RRS)	
<b>Titolo 7</b>											
<i>Anticipazioni da istituto tesoriere/cassiere</i>											
2050	ANTICIPAZIONI DI CASSA	SRS	0,00	SCP	5.000.000,00			STA	5.000.000,00	RA	5.000.000,00
		ARS	0,00	ACP	0,00	AFP	0,00	A	0,00	RIC	0,00
		RRS	0,00	RCP	0,00	RFP	0,00	R	0,00	RIR	0,00
				CS	5.000.000,00	ECO	0,00	CS	5.000.000,00	RC	5.000.000,00
<b>Totale Titolo 7</b>	<b>Anticipazioni da istituto tesoriere/cassiere</b>	SRS	0,00	SCP	5.000.000,00			STA	5.000.000,00	RA	5.000.000,00
		ARS	0,00	ACP	0,00	AFP	0,00	A	0,00	RIC	0,00
		RRS	0,00	RCP	0,00	RFP	0,00	R	0,00	RIR	0,00
				CS	5.000.000,00	ECO	0,00	CS	5.000.000,00	RC	5.000.000,00





## Stato Avanzamento Capitoli

PARCO NORD MILANO

ENTRATE

Esercizio: 2021

CAPITOLO	DENOMINAZIONE	RESIDUI		COMPETENZA PURA		FPV		TOTALE		DISPONIBILITA'	
		STANZIAMENTO (SRS)		STANZIAMENTO (SCP)				STANZIAMENTO (STA)=(SCP+AFPV+ECO)		RESTA DA ACCERTARE (RA)=(SCP-ACP)	
		ACCERTAMENTI (ARS)		ACCERTAMENTI (ACP)		ACCERTAMENTI (AFPV)		ACCERTAMENTI (A)=(ACP+AFPV)		RESTA DA INC. IN C/COMP. (RIC)=(A)-(R)	
		REVERSALI (RRS)		REVERSALI (RCP)		REVERSALI (RFPV)		REVERSALI (R)=(RCP+RFPV)		RESTA DA INC. IN C/RES. (RIR)=(ARS)-(RRS)	
				CASSA (CS)		ECONOMIE ACCERT. FPV (ECO)		CASSA (CS)		RESIDUO DI CASSA (RC)=(CS)-(R)-(RRS)	

**Titolo 9** *Entrate per conto terzi e partite di giro*

2051	ENTRATE DERIVANTI DALLA GESTIONE DEGLI INCASSI VINCOLATI	SRS	0,00	SCP	2.500.000,00			STA	2.500.000,00	RA	2.500.000,00
		ARS	0,00	ACP	0,00	AFP	0,00	A	0,00	RIC	0,00
		RRS	0,00	RCP	0,00	RFP	0,00	R	0,00	RIR	0,00
				CS	2.500.000,00	ECO	0,00	CS	2.500.000,00	RC	2.500.000,00
2100	RITENUTE PREVIDENZIALI ED ASSISTENZIALI AL PERSONALE	SRS	0,00	SCP	150.000,00			STA	150.000,00	RA	33.768,18
		ARS	0,00	ACP	116.231,82	AFP	0,00	A	116.231,82	RIC	22,27
		RRS	0,00	RCP	116.209,55	RFP	0,00	R	116.209,55	RIR	0,00
				CS	150.000,00	ECO	0,00	CS	150.000,00	RC	33.790,45
2200	RITENUTE ERARIALI AL PERSONALE	SRS	0,00	SCP	280.000,00			STA	280.000,00	RA	77.435,82
		ARS	0,00	ACP	202.564,18	AFP	0,00	A	202.564,18	RIC	0,00
		RRS	0,00	RCP	202.564,18	RFP	0,00	R	202.564,18	RIR	0,00
				CS	280.000,00	ECO	0,00	CS	280.000,00	RC	77.435,82
2220	RITENUTE ERARIALI AGLI AMMINISTRATORI	SRS	0,00	SCP	10.000,00			STA	10.000,00	RA	5.244,78
		ARS	0,00	ACP	4.755,22	AFP	0,00	A	4.755,22	RIC	0,00
		RRS	0,00	RCP	4.755,22	RFP	0,00	R	4.755,22	RIR	0,00
				CS	10.000,00	ECO	0,00	CS	10.000,00	RC	5.244,78
2240	RITENUTE ERARIALI AI PROFESSIONISTI E AI COLLABORATORI	SRS	7,83	SCP	50.000,00			STA	50.000,00	RA	32.466,54
		ARS	7,83	ACP	17.533,46	AFP	0,00	A	17.533,46	RIC	200,00
		RRS	0,00	RCP	17.333,46	RFP	0,00	R	17.333,46	RIR	7,83
				CS	50.007,83	ECO	0,00	CS	50.007,83	RC	32.674,37
2250	RITENUTE PREVIDENZIALI E ASSISTENZIALI AI PROFESSIONISTI E AI COLLABORATORI	SRS	0,00	SCP	5.000,00			STA	5.000,00	RA	3.895,59
		ARS	0,00	ACP	1.104,41	AFP	0,00	A	1.104,41	RIC	0,00
		RRS	0,00	RCP	1.104,41	RFP	0,00	R	1.104,41	RIR	0,00
				CS	5.000,00	ECO	0,00	CS	5.000,00	RC	3.895,59



## Stato Avanzamento Capitoli

PARCO NORD MILANO

ENTRATE

Esercizio: 2021

CAPITOLO	DENOMINAZIONE	RESIDUI		COMPETENZA PURA		FPV		TOTALE		DISPONIBILITA'	
		STANZIAMENTO (SRS)		STANZIAMENTO (SCP)				STANZIAMENTO (STA)=(SCP+AFPV+ECO)		RESTA DA ACCERTARE (RA)=(SCP-ACP)	
		ACCERTAMENTI (ARS)		ACCERTAMENTI (ACP)		ACCERTAMENTI (AFPV)		ACCERTAMENTI (A)=(ACP+AFPV)		RESTA DA INC. IN C/COMP. (RIC)=(A)-(R)	
		REVERSALI (RRS)		REVERSALI (RCP)		REVERSALI (RFPV)		REVERSALI (R)=(RCP+RFPV)		RESTA DA INC. IN C/RES. (RIR)=(ARS)-(RRS)	
				CASSA (CS)		ECONOMIE ACCERT. FPV (ECO)		CASSA (CS)		RESIDUO DI CASSA (RC)=(CS)-(R)-(RRS)	
2300	ALTRE RITENUTE AL PERSONALE PER C/TERZI	SRS	0,00	SCP	25.000,00			STA	25.000,00	RA	23.948,87
		ARS	0,00	ACP	1.051,13	AFP	0,00	A	1.051,13	RIC	58,10
		RRS	0,00	RCP	993,03	RFP	0,00	R	993,03	RIR	0,00
				CS	25.000,00	ECO	0,00	CS	25.000,00	RC	24.006,97
2400	DEPOSITI CAUZIONALI	SRS	7.757,53	SCP	154.625,00			STA	154.625,00	RA	16.400,00
		ARS	7.757,53	ACP	138.225,00	AFP	0,00	A	138.225,00	RIC	134.625,00
		RRS	0,00	RCP	3.600,00	RFP	0,00	R	3.600,00	RIR	7.757,53
				CS	162.382,53	ECO	0,00	CS	162.382,53	RC	158.782,53
2500	RIMBORSO SPESE PER SERVIZI CONTO TERZI	SRS	27.255,49	SCP	100.000,00			STA	100.000,00	RA	66.948,12
		ARS	27.255,49	ACP	33.051,88	AFP	0,00	A	33.051,88	RIC	18.777,74
		RRS	19.745,27	RCP	14.274,14	RFP	0,00	R	14.274,14	RIR	7.510,22
				CS	127.255,49	ECO	0,00	CS	127.255,49	RC	93.236,08
2600	RIMBORSO ANTICIPAZIONE FONDI SERVIZIO ECONOMATO	SRS	0,00	SCP	20.000,00			STA	20.000,00	RA	13.000,00
		ARS	0,00	ACP	7.000,00	AFP	0,00	A	7.000,00	RIC	7.000,00
		RRS	0,00	RCP	0,00	RFP	0,00	R	0,00	RIR	0,00
				CS	20.000,00	ECO	0,00	CS	20.000,00	RC	20.000,00
2700	SPLIT PAYMENT - Trattenute per attività istituzionali soggetti a split payment	SRS	3.882,27	SCP	600.000,00			STA	600.000,00	RA	19.239,04
		ARS	3.882,27	ACP	580.760,96	AFP	0,00	A	580.760,96	RIC	9.818,54
		RRS	106,69	RCP	570.942,42	RFP	0,00	R	570.942,42	RIR	3.775,58
				CS	603.882,27	ECO	0,00	CS	603.882,27	RC	32.833,16
<b>Totale Titolo 9</b>	<b>Entrate per conto terzi e partite di giro</b>	SRS	38.903,12	SCP	3.894.625,00			STA	3.894.625,00	RA	2.792.346,94
		ARS	38.903,12	ACP	1.102.278,06	AFP	0,00	A	1.102.278,06	RIC	170.501,65
		RRS	19.851,96	RCP	931.776,41	RFP	0,00	R	931.776,41	RIR	19.051,16
				CS	3.933.528,12	ECO	0,00	CS	3.933.528,12	RC	2.981.899,75



## Stato Avanzamento Capitoli

PARCO NORD MILANO

ENTRATE

Esercizio: 2021

CAPITOLO	DENOMINAZIONE	RESIDUI		COMPETENZA PURA		FPV		TOTALE		DISPONIBILITA'	
		STANZIAMENTO (SRS)		STANZIAMENTO (SCP)				STANZIAMENTO (STA)=(SCP+AFPV+ECO)		RESTA DA ACCERTARE (RA)=(SCP-ACP)	
		ACCERTAMENTI (ARS)		ACCERTAMENTI (ACP)		ACCERTAMENTI (AFPV)		ACCERTAMENTI (A)=(ACP+AFPV)		RESTA DA INC. IN C/COMP. (RIC)=(A)-(R)	
		REVERSALI (RRS)		REVERSALI (RCP)		REVERSALI (RFPV)		REVERSALI (R)=(RCP+RFPV)		RESTA DA INC. IN C/RES. (RIR)=(ARS)-(RRS)	
				CASSA (CS)		ECONOMIE ACCERT. FPV (ECO)		CASSA (CS)		RESIDUO DI CASSA (RC)=(CS)-(R)-(RRS)	
<b>Totale Titoli</b>		SRS	2.009.551,84	SCP	13.690.984,25			STA	13.989.423,89	RA	7.373.581,53
		ARS	1.978.961,43	ACP	6.317.402,72	AFP	298.439,64	A	6.615.842,36	RIC	1.606.537,92
		RRS	1.417.550,60	RCP	5.009.304,44	RFP	0,00	R	5.009.304,44	RIR	561.410,83
				CS	15.799.817,83	ECO	0,00	CS	15.799.817,83	RC	9.372.962,79
	<b>Avanzo di amministrazione</b>				225.000,00				225.000,00		
	<b>Fondo pluriennale vincolato</b>				964.266,84				964.266,84		
<b>Totale Generale</b>		SRS	2.009.551,84	SCP	14.880.251,09			STA	15.178.690,73	RA	7.373.581,53
		ARS	1.978.961,43	ACP	6.317.402,72	AFP	298.439,64	A	6.615.842,36	RIC	1.606.537,92
		RRS	1.417.550,60	RCP	5.009.304,44	RFP	0,00	R	5.009.304,44	RIR	561.410,83
				CS	15.799.817,83	ECO	0,00	CS	15.799.817,83	RC	9.372.962,79



# Stato Avanzamento Capitoli

PARCO NORD MILANO

SPESE

Esercizio: 2021

CAPITOLO	DENOMINAZIONE	RESIDUI		COMPETENZA PURA		FPV		TOTALE		DISPONIBILITA'	
		STANZIAMENTO (SRS)		STANZIAMENTO (SCP)		STANZIAMENTO (FPV)		STANZIAMENTO (STA)=(SCP+FPV+IFPV+ECO)		RESTA DA IMPEGNARE (RI)=(SCP-ICP)	
		IMPEGNI (IRS)		IMPEGNI (ICP)		IMPEGNI (IFPV)		IMPEGNI (I)=(ICP+IFPV)		RESTA DA PAG. IN C/COMP. (RPC)=(I)-(M)	
		MANDATI (MRS)		MANDATI (MCP)		MANDATI (MFPV)		MANDATI (M)=(MCP+MFPV)		RESTA DA PAG. IN C/RES. (RPR)=(IRS)-(MRS)	
				CASSA (CS)		ECONOMIE IMPEGNI FPV (ECO)		CASSA (CS)		RESIDUO DI CASSA (RC)=(CS)-(M)-(MRS)	
<b>Titolo 1 Spese correnti</b>											
3	RETRIBUZIONE STAFF DEL CONSIGLIO DI GESTIONE	SRS	0,00	SCP	0,00	FPV	0,00	STA	0,00	RI	0,00
		IRS	0,00	ICP	0,00	IFPV	0,00	I	0,00	RCP	0,00
		MRS	0,00	MCP	0,00	MFPV	0,00	M	0,00	RPR	0,00
				CS	0,00	ECO	0,00	CS	0,00	RC	0,00
4	CONTRIBUTI STAFF DEL CONSIGLIO DI GESTIONE	SRS	0,00	SCP	0,00	FPV	0,00	STA	0,00	RI	0,00
		IRS	0,00	ICP	0,00	IFPV	0,00	I	0,00	RCP	0,00
		MRS	0,00	MCP	0,00	MFPV	0,00	M	0,00	RPR	0,00
				CS	0,00	ECO	0,00	CS	0,00	RC	0,00
5	ACQUISTI DI RAPPRESENTANZA	SRS	0,00	SCP	0,00	FPV	0,00	STA	0,00	RI	0,00
		IRS	0,00	ICP	0,00	IFPV	0,00	I	0,00	RCP	0,00
		MRS	0,00	MCP	0,00	MFPV	0,00	M	0,00	RPR	0,00
				CS	0,00	ECO	0,00	CS	0,00	RC	0,00
15	INDENNITA' AGLI AMMINISTRATORI	SRS	4.714,38	SCP	40.000,00	FPV	0,00	STA	40.000,00	RI	15.159,68
		IRS	0,00	ICP	24.840,32	IFPV	0,00	I	24.840,32	RCP	451,76
		MRS	0,00	MCP	24.388,56	MFPV	0,00	M	24.388,56	RPR	0,00
				CS	44.714,38	ECO	0,00	CS	44.714,38	RC	20.325,82
20	GETTONI DI PRESENZA AI COMPONENTI COMUNITA' DEL PARCO	SRS	0,00	SCP	0,00	FPV	0,00	STA	0,00	RI	0,00
		IRS	0,00	ICP	0,00	IFPV	0,00	I	0,00	RCP	0,00
		MRS	0,00	MCP	0,00	MFPV	0,00	M	0,00	RPR	0,00
				CS	0,00	ECO	0,00	CS	0,00	RC	0,00
25	RIMBORSI SPESE AMMINISTRATORI E COMPONENTI COMUNITA' DEL PARCO	SRS	0,00	SCP	0,00	FPV	0,00	STA	0,00	RI	0,00
		IRS	0,00	ICP	0,00	IFPV	0,00	I	0,00	RCP	0,00
		MRS	0,00	MCP	0,00	MFPV	0,00	M	0,00	RPR	0,00
				CS	0,00	ECO	0,00	CS	0,00	RC	0,00
30	RIMBORSO AI DATORI DI LAVORO DEGLI ONERI PER I PERMESSI AGLI AMMINISTRATORI	SRS	4.160,24	SCP	3.000,00	FPV	0,00	STA	3.000,00	RI	0,00
		IRS	4.160,24	ICP	3.000,00	IFPV	0,00	I	3.000,00	RCP	3.000,00
		MRS	0,00	MCP	0,00	MFPV	0,00	M	0,00	RPR	4.160,24
				CS	7.160,24	ECO	0,00	CS	7.160,24	RC	7.160,24



## Stato Avanzamento Capitoli

PARCO NORD MILANO

SPESE

Esercizio: 2021

CAPITOLO	DENOMINAZIONE	RESIDUI		COMPETENZA PURA		FPV		TOTALE		DISPONIBILITA'	
		STANZIAMENTO (SRS)		STANZIAMENTO (SCP)		STANZIAMENTO (FPV)		STANZIAMENTO (STA)=(SCP+FPV+IFPV+ECO)		RESTA DA IMPEGNARE (RI)=(SCP-ICP)	
		IMPEGNI (IRS)		IMPEGNI (ICP)		IMPEGNI (IFPV)		IMPEGNI (I)=(ICP+IFPV)		RESTA DA PAG. IN C/COMP. (RPC)=(I)-(M)	
		MANDATI (MRS)		MANDATI (MCP)		MANDATI (MFPV)		MANDATI (M)=(MCP+MFPV)		RESTA DA PAG. IN C/RES. (RPR)=(IRS)-(MRS)	
				CASSA (CS)		ECONOMIE IMPEGNI FPV (ECO)		CASSA (CS)		RESIDUO DI CASSA (RC)=(CS)-(M)-(MRS)	
35	SPESE PER PRESTAZIONI SERVIZI DI RAPPRESENTANZA	SRS	0,00	SCP	0,00	FPV	0,00	STA	0,00	RI	0,00
		IRS	0,00	ICP	0,00	IFPV	0,00	I	0,00	RCP	0,00
		MRS	0,00	MCP	0,00	MFPV	0,00	M	0,00	RPR	0,00
				CS	0,00	ECO	0,00	CS	0,00	RC	0,00
36	SPESE COMUNICAZIONE ISTITUZIONALE	SRS	3.169,94	SCP	0,00	FPV	0,00	STA	0,00	RI	0,00
		IRS	3.169,94	ICP	0,00	IFPV	0,00	I	0,00	RCP	0,00
		MRS	3.169,94	MCP	0,00	MFPV	0,00	M	0,00	RPR	0,00
				CS	3.169,94	ECO	0,00	CS	3.169,94	RC	0,00
40	STAFF DEL CONSIGLIO DI GESTIONE	SRS	1.975,95	SCP	54.400,00	FPV	0,00	STA	54.400,00	RI	11.400,00
		IRS	1.975,95	ICP	43.000,00	IFPV	0,00	I	43.000,00	RCP	982,65
		MRS	0,00	MCP	42.017,35	MFPV	0,00	M	42.017,35	RPR	1.975,95
				CS	56.375,95	ECO	0,00	CS	56.375,95	RC	14.358,60
50	IRAP AMMINISTRATORI E STAFF DEL CDG	SRS	558,01	SCP	8.024,00	FPV	0,00	STA	8.024,00	RI	2.643,24
		IRS	0,00	ICP	5.380,76	IFPV	0,00	I	5.380,76	RCP	1.023,11
		MRS	0,00	MCP	4.357,65	MFPV	0,00	M	4.357,65	RPR	0,00
				CS	8.582,01	ECO	0,00	CS	8.582,01	RC	4.224,36
219	ACQUISTO ABBONAMENTI GIORNALI, RIVISTE E PUBBLICAZIONI USO UFFICI	SRS	1.425,21	SCP	4.184,00	FPV	0,00	STA	4.184,00	RI	938,00
		IRS	1.244,00	ICP	3.246,00	IFPV	0,00	I	3.246,00	RCP	378,00
		MRS	488,00	MCP	2.868,00	MFPV	0,00	M	2.868,00	RPR	756,00
				CS	5.609,21	ECO	0,00	CS	5.609,21	RC	2.253,21
220	CORSI DI FORMAZIONE E AGGIORNAMENTO PER IL PERSONALE	SRS	6.122,80	SCP	3.190,00	FPV	0,00	STA	3.190,00	RI	1.245,50
		IRS	6.122,80	ICP	1.944,50	IFPV	0,00	I	1.944,50	RCP	0,00
		MRS	2.746,80	MCP	1.944,50	MFPV	0,00	M	1.944,50	RPR	3.376,00
				CS	9.274,80	ECO	0,00	CS	9.274,80	RC	4.583,50
225	COMPENSI PER ATTIVITA' DI SEGRETERIA	SRS	0,00	SCP	0,00	FPV	0,00	STA	0,00	RI	0,00
		IRS	0,00	ICP	0,00	IFPV	0,00	I	0,00	RCP	0,00
		MRS	0,00	MCP	0,00	MFPV	0,00	M	0,00	RPR	0,00
				CS	0,00	ECO	0,00	CS	0,00	RC	0,00



## Stato Avanzamento Capitoli

PARCO NORD MILANO

SPESE

Esercizio: 2021

CAPITOLO	DENOMINAZIONE	RESIDUI		COMPETENZA PURA		FPV		TOTALE		DISPONIBILITA'	
		STANZIAMENTO (SRS)		STANZIAMENTO (SCP)		STANZIAMENTO (FPV)		STANZIAMENTO (STA)=(SCP+FPV+IFPV+ECO)		RESTA DA IMPEGNARE (RI)=(SCP-ICP)	
		IMPEGNI (IRS)		IMPEGNI (ICP)		IMPEGNI (IFPV)		IMPEGNI (I)=(ICP+IFPV)		RESTA DA PAG. IN C/COMP. (RPC)=(I)-(M)	
		MANDATI (MRS)		MANDATI (MCP)		MANDATI (MFPV)		MANDATI (M)=(MCP+MFPV)		RESTA DA PAG. IN C/RES. (RPR)=(IRS)-(MRS)	
				CASSA (CS)		ECONOMIE IMPEGNI FPV (ECO)		CASSA (CS)		RESIDUO DI CASSA (RC)=(CS)-(M)-(MRS)	
230	SPESE POSTALI	SRS	599,01	SCP	3.000,00	FPV	0,00	STA	3.000,00	RI	478,80
		IRS	599,01	ICP	2.521,20	IFPV	0,00	I	2.521,20	RCP	2.521,20
		MRS	11,77	MCP	0,00	MFPV	0,00	M	0,00	RPR	587,24
				CS	3.599,01	ECO	0,00	CS	3.599,01	RC	3.587,24
235	SPESE TELEFONICHE E CONNETTIVITA' INTERNET	SRS	33.076,07	SCP	32.000,00	FPV	0,00	STA	32.000,00	RI	0,00
		IRS	33.076,07	ICP	32.000,00	IFPV	0,00	I	32.000,00	RCP	11.558,96
		MRS	24.799,20	MCP	20.441,04	MFPV	0,00	M	20.441,04	RPR	8.276,87
				CS	65.076,07	ECO	0,00	CS	65.076,07	RC	19.835,83
240	COMPENSI AI COMPONENTI COMMISSIONI CONCORSI E SPESE PROCEDIMENTO	SRS	0,00	SCP	6.300,00	FPV	0,00	STA	6.300,00	RI	-4.837,50
		IRS	0,00	ICP	11.137,50	IFPV	0,00	I	11.137,50	RCP	1.000,00
		MRS	0,00	MCP	10.137,50	MFPV	0,00	M	10.137,50	RPR	0,00
				CS	6.300,00	ECO	0,00	CS	6.300,00	RC	-3.837,50
250	SERVIZIO MENSA	SRS	4.809,90	SCP	35.000,00	FPV	0,00	STA	35.000,00	RI	1.512,00
		IRS	4.809,90	ICP	33.488,00	IFPV	0,00	I	33.488,00	RCP	4.451,72
		MRS	4.800,00	MCP	29.036,28	MFPV	0,00	M	29.036,28	RPR	9,90
				CS	39.809,90	ECO	0,00	CS	39.809,90	RC	5.973,62
255	QUOTA DIRITTI DI SEGRETERIA AL PERSONALE INTERNO	SRS	0,00	SCP	0,00	FPV	0,00	STA	0,00	RI	0,00
		IRS	0,00	ICP	0,00	IFPV	0,00	I	0,00	RCP	0,00
		MRS	0,00	MCP	0,00	MFPV	0,00	M	0,00	RPR	0,00
				CS	0,00	ECO	0,00	CS	0,00	RC	0,00
263	PARTECIPAZIONE AD ASSOCIAZIONI ED ENTI	SRS	1.160,00	SCP	4.000,00	FPV	0,00	STA	4.000,00	RI	-548,50
		IRS	1.160,00	ICP	4.548,50	IFPV	0,00	I	4.548,50	RCP	0,00
		MRS	1.160,00	MCP	4.548,50	MFPV	0,00	M	4.548,50	RPR	0,00
				CS	5.160,00	ECO	0,00	CS	5.160,00	RC	-548,50
420	ACQUISTO CANCELLERIA, STAMPATI E MATERIALE VARIO	SRS	140,00	SCP	800,00	FPV	0,00	STA	800,00	RI	148,79
		IRS	117,30	ICP	651,21	IFPV	0,00	I	651,21	RCP	264,82
		MRS	97,30	MCP	386,39	MFPV	0,00	M	386,39	RPR	20,00
				CS	940,00	ECO	0,00	CS	940,00	RC	456,31



## Stato Avanzamento Capitoli

PARCO NORD MILANO

SPESE

Esercizio: 2021

CAPITOLO	DENOMINAZIONE	RESIDUI		COMPETENZA PURA		FPV		TOTALE		DISPONIBILITA'	
		STANZIAMENTO (SRS)		STANZIAMENTO (SCP)		STANZIAMENTO (FPV)		STANZIAMENTO (STA)=(SCP+FPV+IFPV+ECO)		RESTA DA IMPEGNARE (RI)=(SCP-ICP)	
		IMPEGNI (IRS)		IMPEGNI (ICP)		IMPEGNI (IFPV)		IMPEGNI (I)=(ICP+IFPV)		RESTA DA PAG. IN C/COMP. (RPC)=(I)-(M)	
		MANDATI (MRS)		MANDATI (MCP)		MANDATI (MFPV)		MANDATI (M)=(MCP+MFPV)		RESTA DA PAG. IN C/RES. (RPR)=(IRS)-(MRS)	
				CASSA (CS)		ECONOMIE IMPEGNI FPV (ECO)		CASSA (CS)		RESIDUO DI CASSA (RC)=(CS)-(M)-(MRS)	
430	COMPENSI REVISORI DEI CONTI	SRS	3.102,41	SCP	3.850,00	FPV	0,00	STA	3.850,00	RI	38,24
		IRS	3.101,34	ICP	3.811,76	IFPV	0,00	I	3.811,76	RCP	3.811,76
		MRS	3.101,34	MCP	0,00	MFPV	0,00	M	0,00	RPR	0,00
				CS	6.952,41	ECO	0,00	CS	6.952,41	RC	3.851,07
440	SPESE SERVIZIO TESORERIA	SRS	5.039,21	SCP	4.000,00	FPV	0,00	STA	4.000,00	RI	1.795,94
		IRS	2.950,08	ICP	2.204,06	IFPV	0,00	I	2.204,06	RCP	1.974,00
		MRS	2.153,36	MCP	230,06	MFPV	0,00	M	230,06	RPR	796,72
				CS	9.039,21	ECO	0,00	CS	9.039,21	RC	6.655,79
444	TRASFERIMENTI PER SERVIZI GENERALI DI FUNZIONAMENTO	SRS	0,00	SCP	2.500,00	FPV	0,00	STA	2.500,00	RI	2.500,00
		IRS	0,00	ICP	0,00	IFPV	0,00	I	0,00	RCP	0,00
		MRS	0,00	MCP	0,00	MFPV	0,00	M	0,00	RPR	0,00
				CS	2.500,00	ECO	0,00	CS	2.500,00	RC	2.500,00
445	SPESE GENERALI DI FUNZIONAMENTO	SRS	6.119,30	SCP	5.200,00	FPV	0,00	STA	5.200,00	RI	2.648,00
		IRS	6.119,30	ICP	2.552,00	IFPV	0,00	I	2.552,00	RCP	792,50
		MRS	6.119,30	MCP	1.759,50	MFPV	0,00	M	1.759,50	RPR	0,00
				CS	11.319,30	ECO	0,00	CS	11.319,30	RC	3.440,50
448	INTERESSI PASSIVI DI MORA	SRS	0,00	SCP	1.000,00	FPV	0,00	STA	1.000,00	RI	998,46
		IRS	0,00	ICP	1,54	IFPV	0,00	I	1,54	RCP	0,00
		MRS	0,00	MCP	1,54	MFPV	0,00	M	1,54	RPR	0,00
				CS	1.000,00	ECO	0,00	CS	1.000,00	RC	998,46
449	INTERESSI PASSIVI SU ANTICIPAZIONI DI CASSA	SRS	0,00	SCP	8.000,00	FPV	0,00	STA	8.000,00	RI	8.000,00
		IRS	0,00	ICP	0,00	IFPV	0,00	I	0,00	RCP	0,00
		MRS	0,00	MCP	0,00	MFPV	0,00	M	0,00	RPR	0,00
				CS	8.000,00	ECO	0,00	CS	8.000,00	RC	8.000,00
450	INTERESSI PASSIVI SU MUTUI	SRS	0,00	SCP	890,56	FPV	0,00	STA	890,56	RI	0,00
		IRS	0,00	ICP	890,56	IFPV	0,00	I	890,56	RCP	0,00
		MRS	0,00	MCP	890,56	MFPV	0,00	M	890,56	RPR	0,00
				CS	890,56	ECO	0,00	CS	890,56	RC	0,00



## Stato Avanzamento Capitoli

PARCO NORD MILANO

SPESE

Esercizio: 2021

CAPITOLO	DENOMINAZIONE	RESIDUI		COMPETENZA PURA		FPV		TOTALE		DISPONIBILITA'	
		STANZIAMENTO (SRS)		STANZIAMENTO (SCP)		STANZIAMENTO (FPV)		STANZIAMENTO (STA)=(SCP+FPV+IFPV+ECO)		RESTA DA IMPEGNARE (RI)=(SCP-ICP)	
		IMPEGNI (IRS)		IMPEGNI (ICP)		IMPEGNI (IFPV)		IMPEGNI (I)=(ICP+IFPV)		RESTA DA PAG. IN C/COMP. (RPC)=(I)-(M)	
		MANDATI (MRS)		MANDATI (MCP)		MANDATI (MFPV)		MANDATI (M)=(MCP+MFPV)		RESTA DA PAG. IN C/RES. (RPR)=(IRS)-(MRS)	
				CASSA (CS)		ECONOMIE IMPEGNI FPV (ECO)		CASSA (CS)		RESIDUO DI CASSA (RC)=(CS)-(M)-(MRS)	
451	IVA a Debito – Split Payment per attività commerciali	SRS	0,00	SCP	1.000,00	FPV	0,00	STA	1.000,00	RI	1.000,00
		IRS	0,00	ICP	0,00	IFPV	0,00	I	0,00	RCP	0,00
		MRS	0,00	MCP	0,00	MFPV	0,00	M	0,00	RPR	0,00
				CS	1.000,00	ECO	0,00	CS	1.000,00	RC	1.000,00
452	TASSE AUTOMOBILISTICHE	SRS	0,00	SCP	1.100,00	FPV	0,00	STA	1.100,00	RI	701,92
		IRS	0,00	ICP	398,08	IFPV	0,00	I	398,08	RCP	398,08
		MRS	0,00	MCP	0,00	MFPV	0,00	M	0,00	RPR	0,00
				CS	1.100,00	ECO	0,00	CS	1.100,00	RC	1.100,00
453	IVA A DEBITO	SRS	0,00	SCP	35.000,00	FPV	0,00	STA	35.000,00	RI	0,00
		IRS	0,00	ICP	35.000,00	IFPV	0,00	I	35.000,00	RCP	18.735,41
		MRS	0,00	MCP	16.264,59	MFPV	0,00	M	16.264,59	RPR	0,00
				CS	35.000,00	ECO	0,00	CS	35.000,00	RC	18.735,41
454	IMPOSTE, TASSE E CONCESSIONI GOVERNATIVE	SRS	217,00	SCP	32.000,00	FPV	0,00	STA	32.000,00	RI	5.225,08
		IRS	217,00	ICP	26.774,92	IFPV	0,00	I	26.774,92	RCP	55,56
		MRS	0,00	MCP	26.719,36	MFPV	0,00	M	26.719,36	RPR	217,00
				CS	32.217,00	ECO	0,00	CS	32.217,00	RC	5.497,64
605	FORNITURA ATTREZZATURA VARIA E MINUTA PER UFFICIO TECNICO	SRS	608,88	SCP	5.000,00	FPV	0,00	STA	5.000,00	RI	2.428,70
		IRS	608,88	ICP	2.571,30	IFPV	0,00	I	2.571,30	RCP	112,36
		MRS	608,88	MCP	2.458,94	MFPV	0,00	M	2.458,94	RPR	0,00
				CS	5.608,88	ECO	0,00	CS	5.608,88	RC	2.541,06
608	SERVIZIO RISCALDAMENTO IMMOBILI	SRS	46.264,56	SCP	45.000,00	FPV	0,00	STA	45.000,00	RI	0,00
		IRS	46.264,56	ICP	45.000,00	IFPV	0,00	I	45.000,00	RCP	4.418,42
		MRS	46.264,56	MCP	40.581,58	MFPV	0,00	M	40.581,58	RPR	0,00
				CS	91.264,56	ECO	0,00	CS	91.264,56	RC	4.418,42
610	SPESE LEGALI E CONSULENZE GIURIDICHE	SRS	5.835,77	SCP	30.000,00	FPV	55.427,22	STA	86.594,52	RI	22.642,74
		IRS	5.835,77	ICP	7.357,26	IFPV	1.167,30	I	8.524,56	RCP	227,88
		MRS	0,00	MCP	7.159,38	MFPV	1.137,30	M	8.296,68	RPR	5.835,77
				CS	37.003,07	ECO	0,00	CS	37.003,07	RC	28.706,39





## Stato Avanzamento Capitoli

PARCO NORD MILANO

SPESE

Esercizio: 2021

CAPITOLO	DENOMINAZIONE	RESIDUI		COMPETENZA PURA		FPV		TOTALE		DISPONIBILITA'	
		STANZIAMENTO (SRS)		STANZIAMENTO (SCP)		STANZIAMENTO (FPV)		STANZIAMENTO (STA)=(SCP+FPV+IFPV+ECO)		RESTA DA IMPEGNARE (RI)=(SCP-ICP)	
		IMPEGNI (IRS)		IMPEGNI (ICP)		IMPEGNI (IFPV)		IMPEGNI (I)=(ICP+IFPV)		RESTA DA PAG. IN C/COMP. (RPC)=(I)-(M)	
		MANDATI (MRS)		MANDATI (MCP)		MANDATI (MFPV)		MANDATI (M)=(MCP+MFPV)		RESTA DA PAG. IN C/RES. (RPR)=(IRS)-(MRS)	
				CASSA (CS)		ECONOMIE IMPEGNI FPV (ECO)		CASSA (CS)		RESIDUO DI CASSA (RC)=(CS)-(M)-(MRS)	
611	SERVIZIO CIVILE VOLONTARIO	SRS	15.346,15	SCP	13.000,00	FPV	0,00	STA	13.000,00	RI	-19.882,65
		IRS	11.057,00	ICP	32.882,65	IFPV	0,00	I	32.882,65	RCP	23.990,43
		MRS	3.360,00	MCP	8.892,22	MFPV	0,00	M	8.892,22	RPR	7.697,00
				CS	19.636,11	ECO	0,00	CS	19.636,11	RC	7.383,89
612	INIZIATIVE DI COOPERAZIONE INTERNAZIONALE	SRS	0,00	SCP	0,00	FPV	0,00	STA	0,00	RI	0,00
		IRS	0,00	ICP	0,00	IFPV	0,00	I	0,00	RCP	0,00
		MRS	0,00	MCP	0,00	MFPV	0,00	M	0,00	RPR	0,00
				CS	0,00	ECO	0,00	CS	0,00	RC	0,00
613	RIMBORSI SPESE PER TIROCINI FORMATIVI	SRS	0,00	SCP	0,00	FPV	0,00	STA	0,00	RI	0,00
		IRS	0,00	ICP	0,00	IFPV	0,00	I	0,00	RCP	0,00
		MRS	0,00	MCP	0,00	MFPV	0,00	M	0,00	RPR	0,00
				CS	0,00	ECO	0,00	CS	0,00	RC	0,00
614	PROGETTO SPECIALE AGRICOLTURA	SRS	0,00	SCP	0,00	FPV	0,00	STA	0,00	RI	0,00
		IRS	0,00	ICP	0,00	IFPV	0,00	I	0,00	RCP	0,00
		MRS	0,00	MCP	0,00	MFPV	0,00	M	0,00	RPR	0,00
				CS	0,00	ECO	0,00	CS	0,00	RC	0,00
615	SPESE PER SERVIZI AMMINISTRATIVI E FISCALI	SRS	9.585,44	SCP	20.000,00	FPV	0,00	STA	20.000,00	RI	433,33
		IRS	9.585,43	ICP	19.566,67	IFPV	0,00	I	19.566,67	RCP	8.116,36
		MRS	4.133,27	MCP	11.450,31	MFPV	0,00	M	11.450,31	RPR	5.452,16
				CS	29.585,44	ECO	0,00	CS	29.585,44	RC	14.001,86
616	ATTIVITA' DI FUND RAISING	SRS	3.533,00	SCP	6.000,00	FPV	0,00	STA	6.000,00	RI	0,00
		IRS	3.133,00	ICP	6.000,00	IFPV	0,00	I	6.000,00	RCP	4.594,00
		MRS	1.368,00	MCP	1.406,00	MFPV	0,00	M	1.406,00	RPR	1.765,00
				CS	8.223,26	ECO	0,00	CS	8.223,26	RC	5.449,26
617	TRASFERIMENTI ALLA PROVINCIA DI MILANO	SRS	0,00	SCP	0,00	FPV	0,00	STA	0,00	RI	0,00
		IRS	0,00	ICP	0,00	IFPV	0,00	I	0,00	RCP	0,00
		MRS	0,00	MCP	0,00	MFPV	0,00	M	0,00	RPR	0,00
				CS	0,00	ECO	0,00	CS	0,00	RC	0,00



## Stato Avanzamento Capitoli

PARCO NORD MILANO

SPESE

Esercizio: 2021

CAPITOLO	DENOMINAZIONE	RESIDUI		COMPETENZA PURA		FPV		TOTALE		DISPONIBILITA'	
		STANZIAMENTO (SRS)		STANZIAMENTO (SCP)		STANZIAMENTO (FPV)		STANZIAMENTO (STA)=(SCP+FPV+IFPV+ECO)		RESTA DA IMPEGNARE (RI)=(SCP-ICP)	
		IMPEGNI (IRS)		IMPEGNI (ICP)		IMPEGNI (IFPV)		IMPEGNI (I)=(ICP+IFPV)		RESTA DA PAG. IN C/COMP. (RPC)=(I)-(M)	
		MANDATI (MRS)		MANDATI (MCP)		MANDATI (MFPV)		MANDATI (M)=(MCP+MFPV)		RESTA DA PAG. IN C/RES. (RPR)=(IRS)-(MRS)	
				CASSA (CS)		ECONOMIE IMPEGNI FPV (ECO)		CASSA (CS)		RESIDUO DI CASSA (RC)=(CS)-(M)-(MRS)	
618	MANUTENZIONE SISTEMA INFORMATIVO	SRS	33.784,89	SCP	73.000,00	FPV	0,00	STA	73.000,00	RI	1.109,64
		IRS	32.686,25	ICP	71.890,36	IFPV	0,00	I	71.890,36	RCP	10.270,29
		MRS	30.598,67	MCP	61.620,07	MFPV	0,00	M	61.620,07	RPR	2.087,58
				CS	106.784,89	ECO	0,00	CS	106.784,89	RC	14.566,15
619	ACQUISTI PROGETTO FUNDRAISING	SRS	6.091,99	SCP	6.000,00	FPV	0,00	STA	6.000,00	RI	112,10
		IRS	6.091,74	ICP	5.887,90	IFPV	0,00	I	5.887,90	RCP	1.227,70
		MRS	1.905,75	MCP	4.660,20	MFPV	0,00	M	4.660,20	RPR	4.185,99
				CS	7.647,43	ECO	0,00	CS	7.647,43	RC	1.081,48
620	MANUTENZIONE E AFFITTO ATTREZZATURE D'UFFICIO	SRS	3.648,04	SCP	3.800,00	FPV	0,00	STA	3.800,00	RI	300,00
		IRS	747,33	ICP	3.500,00	IFPV	0,00	I	3.500,00	RCP	1.491,56
		MRS	669,48	MCP	2.008,44	MFPV	0,00	M	2.008,44	RPR	77,85
				CS	7.448,04	ECO	0,00	CS	7.448,04	RC	4.770,12
624	PULIZIA PARCO	SRS	67.878,03	SCP	273.700,00	FPV	0,00	STA	273.700,00	RI	0,00
		IRS	62.943,82	ICP	273.700,00	IFPV	0,00	I	273.700,00	RCP	124.649,79
		MRS	62.943,82	MCP	149.050,21	MFPV	0,00	M	149.050,21	RPR	0,00
				CS	341.578,03	ECO	0,00	CS	341.578,03	RC	129.584,00
625	CONFERIMENTO RIFIUTI	SRS	15.815,77	SCP	67.000,00	FPV	0,00	STA	67.000,00	RI	0,00
		IRS	15.815,77	ICP	67.000,00	IFPV	0,00	I	67.000,00	RCP	5.976,72
		MRS	15.815,77	MCP	61.023,28	MFPV	0,00	M	61.023,28	RPR	0,00
				CS	82.815,77	ECO	0,00	CS	82.815,77	RC	5.976,72
626	PREVENZIONE E SICUREZZA SUL LAVORO (LEGGE 626)	SRS	20.763,15	SCP	18.526,91	FPV	0,00	STA	18.526,91	RI	1.576,51
		IRS	20.276,52	ICP	16.950,40	IFPV	0,00	I	16.950,40	RCP	6.245,99
		MRS	9.272,00	MCP	10.704,41	MFPV	0,00	M	10.704,41	RPR	11.004,52
				CS	39.290,06	ECO	0,00	CS	39.290,06	RC	19.313,65
627	MANUTENZIONE D.P.I.	SRS	0,00	SCP	11.500,00	FPV	0,00	STA	11.500,00	RI	0,00
		IRS	0,00	ICP	11.500,00	IFPV	0,00	I	11.500,00	RCP	0,00
		MRS	0,00	MCP	11.500,00	MFPV	0,00	M	11.500,00	RPR	0,00
				CS	11.500,00	ECO	0,00	CS	11.500,00	RC	0,00



## Stato Avanzamento Capitoli

PARCO NORD MILANO

SPESE

Esercizio: 2021

CAPITOLO	DENOMINAZIONE	RESIDUI		COMPETENZA PURA		FPV		TOTALE		DISPONIBILITA'	
		STANZIAMENTO (SRS)		STANZIAMENTO (SCP)		STANZIAMENTO (FPV)		STANZIAMENTO (STA)=(SCP+FPV+IFPV+ECO)		RESTA DA IMPEGNARE (RI)=(SCP-ICP)	
		IMPEGNI (IRS)		IMPEGNI (ICP)		IMPEGNI (IFPV)		IMPEGNI (I)=(ICP+IFPV)		RESTA DA PAG. IN C/COMP. (RPC)=(I)-(M)	
		MANDATI (MRS)		MANDATI (MCP)		MANDATI (MFPV)		MANDATI (M)=(MCP+MFPV)		RESTA DA PAG. IN C/RES. (RPR)=(IRS)-(MRS)	
				CASSA (CS)		ECONOMIE IMPEGNI FPV (ECO)		CASSA (CS)		RESIDUO DI CASSA (RC)=(CS)-(M)-(MRS)	
628	SORVEGLIANZA SANITARIA	SRS	373,33	SCP	2.600,00	FPV	0,00	STA	2.600,00	RI	148,01
		IRS	373,33	ICP	2.451,99	IFPV	0,00	I	2.451,99	RCP	2.451,99
		MRS	0,00	MCP	0,00	MFPV	0,00	M	0,00	RPR	373,33
				CS	2.973,33	ECO	0,00	CS	2.973,33	RC	2.973,33
630	SPESE PER ENERGIA ELETTRICA	SRS	13.028,85	SCP	55.000,00	FPV	0,00	STA	55.000,00	RI	-12.104,16
		IRS	13.028,85	ICP	67.104,16	IFPV	0,00	I	67.104,16	RCP	14.023,30
		MRS	13.028,85	MCP	53.080,86	MFPV	0,00	M	53.080,86	RPR	0,00
				CS	68.028,85	ECO	0,00	CS	68.028,85	RC	1.919,14
635	SPESE PER PULIZIA UFFICI	SRS	14.826,44	SCP	61.000,00	FPV	0,00	STA	61.000,00	RI	833,45
		IRS	14.798,26	ICP	60.166,55	IFPV	0,00	I	60.166,55	RCP	10.175,66
		MRS	14.798,26	MCP	49.990,89	MFPV	0,00	M	49.990,89	RPR	0,00
				CS	75.826,44	ECO	0,00	CS	75.826,44	RC	11.037,29
645	PUBBLICAZIONE AVVISI E INSERZIONI	SRS	0,00	SCP	1.400,00	FPV	0,00	STA	1.400,00	RI	1.400,00
		IRS	0,00	ICP	0,00	IFPV	0,00	I	0,00	RCP	0,00
		MRS	0,00	MCP	0,00	MFPV	0,00	M	0,00	RPR	0,00
				CS	1.400,00	ECO	0,00	CS	1.400,00	RC	1.400,00
650	SERVIZIO VIGILANZA NOTTURNA IMMOBILI	SRS	11.558,92	SCP	12.000,00	FPV	0,00	STA	12.000,00	RI	0,48
		IRS	11.558,92	ICP	11.999,52	IFPV	0,00	I	11.999,52	RCP	11.999,52
		MRS	536,80	MCP	0,00	MFPV	0,00	M	0,00	RPR	11.022,12
				CS	23.558,92	ECO	0,00	CS	23.558,92	RC	23.022,12
659	ACQUISTO BENI MATERIALI SERVIZIO VITA PARCO	SRS	13.174,10	SCP	10.000,00	FPV	0,00	STA	10.000,00	RI	7,59
		IRS	12.594,46	ICP	9.992,41	IFPV	0,00	I	9.992,41	RCP	3.875,79
		MRS	4.586,96	MCP	6.116,62	MFPV	0,00	M	6.116,62	RPR	8.007,50
				CS	17.287,22	ECO	0,00	CS	17.287,22	RC	6.583,64
660	SPESE PER L'ATTUAZIONE DEL PIANO DELLA COMUNICAZIONE	SRS	46.422,64	SCP	25.031,20	FPV	4.968,80	STA	30.000,00	RI	-3.933,85
		IRS	45.653,60	ICP	28.965,05	IFPV	0,00	I	28.965,05	RCP	9.835,98
		MRS	36.035,20	MCP	19.129,07	MFPV	0,00	M	19.129,07	RPR	9.618,40
				CS	59.282,79	ECO	0,00	CS	59.282,79	RC	4.118,52



# Stato Avanzamento Capitoli

PARCO NORD MILANO

SPESE

Esercizio: 2021

CAPITOLO	DENOMINAZIONE	RESIDUI		COMPETENZA PURA		FPV		TOTALE		DISPONIBILITA'	
		STANZIAMENTO (SRS)		STANZIAMENTO (SCP)		STANZIAMENTO (FPV)		STANZIAMENTO (STA)=(SCP+FPV+IFPV+ECO)		RESTA DA IMPEGNARE (RI)=(SCP-ICP)	
		IMPEGNI (IRS)		IMPEGNI (ICP)		IMPEGNI (IFPV)		IMPEGNI (I)=(ICP+IFPV)		RESTA DA PAG. IN C/COMP. (RPC)=(I)-(M)	
		MANDATI (MRS)		MANDATI (MCP)		MANDATI (MFPV)		MANDATI (M)=(MCP+MFPV)		RESTA DA PAG. IN C/RES. (RPR)=(IRS)-(MRS)	
				CASSA (CS)		ECONOMIE IMPEGNI FPV (ECO)		CASSA (CS)		RESIDUO DI CASSA (RC)=(CS)-(M)-(MRS)	
661	SPESE REALIZZAZIONE MANIFESTAZIONI FINANZIATE DALLA FONDAZIONE CARIPIO	SRS	6.612,05	SCP	-22.189,80	FPV	22.189,80	STA	0,00	RI	-30.000,00
		IRS	5.512,81	ICP	7.810,20	IFPV	0,00	I	7.810,20	RCP	5.342,50
		MRS	2.570,46	MCP	2.467,70	MFPV	0,00	M	2.467,70	RPR	2.942,35
				CS	-15.577,75	ECO	0,00	CS	-15.577,75	RC	-20.615,91
662	PROGETTO DIGITAL DIORAMA FINANZIATO DA MIUR DIREZIONE GENERALE COORDINAMENTO E SVILUPPO RICERCA	SRS	0,00	SCP	0,00	FPV	0,00	STA	0,00	RI	0,00
		IRS	0,00	ICP	0,00	IFPV	0,00	I	0,00	RCP	0,00
		MRS	0,00	MCP	0,00	MFPV	0,00	M	0,00	RPR	0,00
				CS	0,00	ECO	0,00	CS	0,00	RC	0,00
663	SPESE REALIZZAZIONE MANIFESTAZIONI FINANZIATE DAL FONDAZIONI E ALTRI ENTI	SRS	2.000,00	SCP	-19.981,00	FPV	25.306,00	STA	5.325,00	RI	-65.000,00
		IRS	2.000,00	ICP	45.019,00	IFPV	0,00	I	45.019,00	RCP	3.297,44
		MRS	2.000,00	MCP	41.721,56	MFPV	0,00	M	41.721,56	RPR	0,00
				CS	-19.981,00	ECO	0,00	CS	-19.981,00	RC	-63.702,56
666	PROGETTI FUORI PARCO DA CONVENZIONI CON ENTI	SRS	0,00	SCP	8,00	FPV	185.082,99	STA	256.090,99	RI	-21.220,93
		IRS	0,00	ICP	21.228,93	IFPV	71.000,00	I	92.228,93	RCP	92.228,93
		MRS	0,00	MCP	0,00	MFPV	0,00	M	0,00	RPR	0,00
				CS	71.008,00	ECO	0,00	CS	71.008,00	RC	71.008,00
667	SPESE PROGETTI FINANZIATI DALLA FONDAZIONE CARIPIO	SRS	29.869,80	SCP	4.000,00	FPV	19.068,53	STA	266.856,18	RI	7,99
		IRS	29.697,05	ICP	3.992,01	IFPV	240.757,21	I	244.749,22	RCP	11.794,88
		MRS	29.697,05	MCP	0,00	MFPV	232.954,34	M	232.954,34	RPR	0,00
				CS	277.657,45	ECO	3.030,44	CS	277.657,45	RC	15.006,06
668	SPESE CONNESSE ALLA PROMOZIONE DI "AGENDA 21"	SRS	0,00	SCP	0,00	FPV	0,00	STA	0,00	RI	0,00
		IRS	0,00	ICP	0,00	IFPV	0,00	I	0,00	RCP	0,00
		MRS	0,00	MCP	0,00	MFPV	0,00	M	0,00	RPR	0,00
				CS	0,00	ECO	0,00	CS	0,00	RC	0,00
672	TRASFERIMENTI PROGETTO CARIPIO	SRS	0,00	SCP	0,00	FPV	0,00	STA	0,00	RI	0,00
		IRS	0,00	ICP	0,00	IFPV	0,00	I	0,00	RCP	0,00
		MRS	0,00	MCP	0,00	MFPV	0,00	M	0,00	RPR	0,00
				CS	0,00	ECO	0,00	CS	0,00	RC	0,00



## Stato Avanzamento Capitoli

PARCO NORD MILANO

SPESE

Esercizio: 2021

CAPITOLO	DENOMINAZIONE	RESIDUI		COMPETENZA PURA		FPV		TOTALE		DISPONIBILITA'	
		STANZIAMENTO (SRS)		STANZIAMENTO (SCP)		STANZIAMENTO (FPV)		STANZIAMENTO (STA)=(SCP+FPV+IFPV+ECO)		RESTA DA IMPEGNARE (RI)=(SCP-ICP)	
		IMPEGNI (IRS)		IMPEGNI (ICP)		IMPEGNI (IFPV)		IMPEGNI (I)=(ICP+IFPV)		RESTA DA PAG. IN C/COMP. (RPC)=(I)-(M)	
		MANDATI (MRS)		MANDATI (MCP)		MANDATI (MFPV)		MANDATI (M)=(MCP+MFPV)		RESTA DA PAG. IN C/RES. (RPR)=(IRS)-(MRS)	
				CASSA (CS)		ECONOMIE IMPEGNI FPV (ECO)		CASSA (CS)		RESIDUO DI CASSA (RC)=(CS)-(M)-(MRS)	
673	TRASFERIMENTI AD ALTRI SOGGETTI	SRS	0,00	SCP	0,00	FPV	0,00	STA	0,00	RI	0,00
		IRS	0,00	ICP	0,00	IFPV	0,00	I	0,00	RCP	0,00
		MRS	0,00	MCP	0,00	MFPV	0,00	M	0,00	RPR	0,00
				CS	0,00	ECO	0,00	CS	0,00	RC	0,00
680	GESTIONE CENTRO OXYGEN	SRS	990,00	SCP	0,00	FPV	0,00	STA	0,00	RI	0,00
		IRS	989,98	ICP	0,00	IFPV	0,00	I	0,00	RCP	0,00
		MRS	77,00	MCP	0,00	MFPV	0,00	M	0,00	RPR	912,98
				CS	990,00	ECO	0,00	CS	990,00	RC	913,00
685	SPESE VIAGGI PROGETTO INTERREG (TRAVEL AND ACCOMODATION)	SRS	0,00	SCP	0,00	FPV	0,00	STA	0,00	RI	0,00
		IRS	0,00	ICP	0,00	IFPV	0,00	I	0,00	RCP	0,00
		MRS	0,00	MCP	0,00	MFPV	0,00	M	0,00	RPR	0,00
				CS	0,00	ECO	0,00	CS	0,00	RC	0,00
686	SPESE ELABORATI E ATTIVITA' REALIZZAZIONE PROGETTO INTERREG	SRS	0,00	SCP	0,00	FPV	0,00	STA	0,00	RI	0,00
		IRS	0,00	ICP	0,00	IFPV	0,00	I	0,00	RCP	0,00
		MRS	0,00	MCP	0,00	MFPV	0,00	M	0,00	RPR	0,00
				CS	0,00	ECO	0,00	CS	0,00	RC	0,00
687	SPESE VIAGGI PROGETTO EMONFUR (TRAVEL AND ACCOMODATION)	SRS	0,00	SCP	0,00	FPV	0,00	STA	0,00	RI	0,00
		IRS	0,00	ICP	0,00	IFPV	0,00	I	0,00	RCP	0,00
		MRS	0,00	MCP	0,00	MFPV	0,00	M	0,00	RPR	0,00
				CS	0,00	ECO	0,00	CS	0,00	RC	0,00
700	FONDO DI RISERVA	SRS	0,00	SCP	75.626,80	FPV	0,00	STA	75.626,80	RI	75.626,80
		IRS	0,00	ICP	0,00	IFPV	0,00	I	0,00	RCP	0,00
		MRS	0,00	MCP	0,00	MFPV	0,00	M	0,00	RPR	0,00
				CS	75.626,80	ECO	0,00	CS	75.626,80	RC	75.626,80
701	FONDO DI RISERVA DI CASSA	SRS	0,00	SCP	0,00	FPV	0,00	STA	0,00	RI	0,00
		IRS	0,00	ICP	0,00	IFPV	0,00	I	0,00	RCP	0,00
		MRS	0,00	MCP	0,00	MFPV	0,00	M	0,00	RPR	0,00
				CS	8.000,00	ECO	0,00	CS	8.000,00	RC	8.000,00



## Stato Avanzamento Capitoli

PARCO NORD MILANO

SPESE

Esercizio: 2021

CAPITOLO	DENOMINAZIONE	RESIDUI		COMPETENZA PURA		FPV		TOTALE		DISPONIBILITA'	
		STANZIAMENTO (SRS)		STANZIAMENTO (SCP)		STANZIAMENTO (FPV)		STANZIAMENTO (STA)=(SCP+FPV+IFPV+ECO)		RESTA DA IMPEGNARE (RI)=(SCP-ICP)	
		IMPEGNI (IRS)		IMPEGNI (ICP)		IMPEGNI (IFPV)		IMPEGNI (I)=(ICP+IFPV)		RESTA DA PAG. IN C/COMP. (RPC)=(I)-(M)	
		MANDATI (MRS)		MANDATI (MCP)		MANDATI (MFPV)		MANDATI (M)=(MCP+MFPV)		RESTA DA PAG. IN C/RES. (RPR)=(IRS)-(MRS)	
				CASSA (CS)		ECONOMIE IMPEGNI FPV (ECO)		CASSA (CS)		RESIDUO DI CASSA (RC)=(CS)-(M)-(MRS)	
702	FONDO RISCHI SPESE LEGALI	SRS	0,00	SCP	5.000,00	FPV	0,00	STA	5.000,00	RI	5.000,00
		IRS	0,00	ICP	0,00	IFPV	0,00	I	0,00	RCP	0,00
		MRS	0,00	MCP	0,00	MFPV	0,00	M	0,00	RPR	0,00
				CS	0,00	ECO	0,00	CS	0,00	RC	0,00
703	FONDO CREDITI COMMERCIALI	SRS	0,00	SCP	121.000,00	FPV	0,00	STA	121.000,00	RI	121.000,00
		IRS	0,00	ICP	0,00	IFPV	0,00	I	0,00	RCP	0,00
		MRS	0,00	MCP	0,00	MFPV	0,00	M	0,00	RPR	0,00
				CS	0,00	ECO	0,00	CS	0,00	RC	0,00
710	FONDO CREDITI DI DUBBIA ESIGIBILITA'	SRS	0,00	SCP	6.047,14	FPV	0,00	STA	6.047,14	RI	6.047,14
		IRS	0,00	ICP	0,00	IFPV	0,00	I	0,00	RCP	0,00
		MRS	0,00	MCP	0,00	MFPV	0,00	M	0,00	RPR	0,00
				CS	0,00	ECO	0,00	CS	0,00	RC	0,00
800	RETRIBUZIONE PERSONALE DIPENDENTE	SRS	0,00	SCP	708.496,43	FPV	120.782,10	STA	847.665,80	RI	28.000,00
		IRS	0,00	ICP	680.496,43	IFPV	18.387,27	I	698.883,70	RCP	0,24
		MRS	0,00	MCP	680.496,19	MFPV	18.387,27	M	698.883,46	RPR	0,00
				CS	726.883,70	ECO	0,00	CS	726.883,70	RC	28.000,24
801	COMPENSI PER LAVORO STRAORDINARIO DIPENDENTI	SRS	0,00	SCP	5.278,33	FPV	11.648,90	STA	23.057,40	RI	0,00
		IRS	0,00	ICP	5.278,33	IFPV	6.130,17	I	11.408,50	RCP	200,00
		MRS	0,00	MCP	5.078,33	MFPV	6.130,17	M	11.208,50	RPR	0,00
				CS	11.408,50	ECO	0,00	CS	11.408,50	RC	200,00
810	FONDO MIGLIORAMENTO SERVIZI	SRS	8.556,20	SCP	124.626,67	FPV	143.152,74	STA	404.982,39	RI	-143,99
		IRS	8.556,20	ICP	124.770,66	IFPV	134.047,98	I	258.818,64	RCP	4.134,34
		MRS	7.776,81	MCP	120.636,32	MFPV	134.047,98	M	254.684,30	RPR	779,39
				CS	270.766,51	ECO	3.155,00	CS	270.766,51	RC	8.305,40
811	COMPENSI PER PROGETTAZIONI INTERNE DI OPERE E PARTECIPAZIONE A PROGETTI	SRS	14.454,46	SCP	7.000,00	FPV	0,00	STA	7.000,00	RI	7.000,00
		IRS	14.454,10	ICP	0,00	IFPV	0,00	I	0,00	RCP	0,00
		MRS	11.173,37	MCP	0,00	MFPV	0,00	M	0,00	RPR	3.280,73
				CS	21.454,46	ECO	0,00	CS	21.454,46	RC	10.281,09



## Stato Avanzamento Capitoli

PARCO NORD MILANO

SPESE

Esercizio: 2021

CAPITOLO	DENOMINAZIONE	RESIDUI		COMPETENZA PURA		FPV		TOTALE		DISPONIBILITA'	
		STANZIAMENTO (SRS)		STANZIAMENTO (SCP)		STANZIAMENTO (FPV)		STANZIAMENTO (STA)=(SCP+FPV+IFPV+ECO)		RESTA DA IMPEGNARE (RI)=(SCP-ICP)	
		IMPEGNI (IRS)		IMPEGNI (ICP)		IMPEGNI (IFPV)		IMPEGNI (I)=(ICP+IFPV)		RESTA DA PAG. IN C/COMP. (RPC)=(I)-(M)	
		MANDATI (MRS)		MANDATI (MCP)		MANDATI (MFPV)		MANDATI (M)=(MCP+MFPV)		RESTA DA PAG. IN C/RES. (RPR)=(IRS)-(MRS)	
				CASSA (CS)		ECONOMIE IMPEGNI FPV (ECO)		CASSA (CS)		RESIDUO DI CASSA (RC)=(CS)-(M)-(MRS)	
812	PIANI DI RAZIONALIZZAZIONE	SRS	500,00	SCP	0,00	FPV	0,00	STA	0,00	RI	0,00
		IRS	500,00	ICP	0,00	IFPV	0,00	I	0,00	RCP	0,00
		MRS	0,00	MCP	0,00	MFPV	0,00	M	0,00	RPR	500,00
				CS	500,00	ECO	0,00	CS	500,00	RC	500,00
813	COMPENSI FINANZIATI DA CONVENZIONI	SRS	0,00	SCP	0,00	FPV	0,00	STA	0,00	RI	0,00
		IRS	0,00	ICP	0,00	IFPV	0,00	I	0,00	RCP	0,00
		MRS	0,00	MCP	0,00	MFPV	0,00	M	0,00	RPR	0,00
				CS	0,00	ECO	0,00	CS	0,00	RC	0,00
815	RETRIBUZIONE DIRETTORE	SRS	2.863,52	SCP	86.150,74	FPV	11.554,87	STA	102.092,43	RI	-1.300,00
		IRS	2.863,52	ICP	87.450,74	IFPV	4.386,82	I	91.837,56	RCP	0,00
		MRS	2.863,52	MCP	87.450,74	MFPV	4.386,82	M	91.837,56	RPR	0,00
				CS	93.401,08	ECO	0,00	CS	93.401,08	RC	-1.300,00
816	RETRIBUZIONE RISULTATO DIRETTORE	SRS	0,00	SCP	605,00	FPV	22.490,00	STA	44.287,50	RI	605,00
		IRS	0,00	ICP	0,00	IFPV	21.192,50	I	21.192,50	RCP	0,00
		MRS	0,00	MCP	0,00	MFPV	21.192,50	M	21.192,50	RPR	0,00
				CS	21.797,50	ECO	0,00	CS	21.797,50	RC	605,00
825	CONTRIBUTI PERSONALE DIPENDENTE	SRS	3.992,54	SCP	224.804,79	FPV	174.789,23	STA	437.662,95	RI	-3.400,00
		IRS	3.992,54	ICP	228.204,79	IFPV	38.068,93	I	266.273,72	RCP	1.461,65
		MRS	1.684,67	MCP	226.743,14	MFPV	38.068,93	M	264.812,07	RPR	2.307,87
				CS	266.866,26	ECO	0,00	CS	266.866,26	RC	369,52
826	CONTRIBUTI SU COMPENSI PER PROGETTAZIONI INTERNE DI OPERE	SRS	3.505,35	SCP	2.000,00	FPV	0,00	STA	2.000,00	RI	2.000,00
		IRS	3.464,00	ICP	0,00	IFPV	0,00	I	0,00	RCP	0,00
		MRS	2.659,26	MCP	0,00	MFPV	0,00	M	0,00	RPR	804,74
				CS	5.505,35	ECO	0,00	CS	5.505,35	RC	2.846,09
827	CONTRIBUTI PERSONALE DIPENDENTE FINANZIATI DA CONVENZIONI	SRS	0,00	SCP	0,00	FPV	0,00	STA	0,00	RI	0,00
		IRS	0,00	ICP	0,00	IFPV	0,00	I	0,00	RCP	0,00
		MRS	0,00	MCP	0,00	MFPV	0,00	M	0,00	RPR	0,00
				CS	0,00	ECO	0,00	CS	0,00	RC	0,00



## Stato Avanzamento Capitoli

PARCO NORD MILANO

SPESE

Esercizio: 2021

CAPITOLO	DENOMINAZIONE	RESIDUI		COMPETENZA PURA		FPV		TOTALE		DISPONIBILITA'	
		STANZIAMENTO (SRS)		STANZIAMENTO (SCP)		STANZIAMENTO (FPV)		STANZIAMENTO (STA)=(SCP+FPV+IFPV+ECO)		RESTA DA IMPEGNARE (RI)=(SCP-ICP)	
		IMPEGNI (IRS)		IMPEGNI (ICP)		IMPEGNI (IFPV)		IMPEGNI (I)=(ICP+IFPV)		RESTA DA PAG. IN C/COMP. (RPC)=(I)-(M)	
		MANDATI (MRS)		MANDATI (MCP)		MANDATI (MFPV)		MANDATI (M)=(MCP+MFPV)		RESTA DA PAG. IN C/RES. (RPR)=(IRS)-(MRS)	
				CASSA (CS)		ECONOMIE IMPEGNI FPV (ECO)		CASSA (CS)		RESIDUO DI CASSA (RC)=(CS)-(M)-(MRS)	
830	CONTRIBUTI DIRETTORE	SRS	0,00	SCP	27.179,87	FPV	10.902,85	STA	45.709,77	RI	0,00
		IRS	0,00	ICP	27.179,87	IFPV	7.627,05	I	34.806,92	RCP	0,00
		MRS	0,00	MCP	27.179,87	MFPV	7.627,05	M	34.806,92	RPR	0,00
				CS	34.806,92	ECO	0,00	CS	34.806,92	RC	0,00
832	ATTIVITA' ASSISTENZIALI A FAVORE DEL PERSONALE	SRS	0,00	SCP	0,00	FPV	0,00	STA	0,00	RI	0,00
		IRS	0,00	ICP	0,00	IFPV	0,00	I	0,00	RCP	0,00
		MRS	0,00	MCP	0,00	MFPV	0,00	M	0,00	RPR	0,00
				CS	0,00	ECO	0,00	CS	0,00	RC	0,00
836	RIMBORSO SPESE MISSIONE PERSONALE DIPENDENTE	SRS	18,00	SCP	573,09	FPV	0,00	STA	573,09	RI	34,44
		IRS	18,00	ICP	538,65	IFPV	0,00	I	538,65	RCP	466,06
		MRS	18,00	MCP	72,59	MFPV	0,00	M	72,59	RPR	0,00
				CS	591,09	ECO	0,00	CS	591,09	RC	500,50
837	VISITE FISCALI DIPENDENTI IN MALATTIA	SRS	0,00	SCP	0,00	FPV	0,00	STA	0,00	RI	0,00
		IRS	0,00	ICP	0,00	IFPV	0,00	I	0,00	RCP	0,00
		MRS	0,00	MCP	0,00	MFPV	0,00	M	0,00	RPR	0,00
				CS	0,00	ECO	0,00	CS	0,00	RC	0,00
838	COMPENSI NUCLEO DI VALUTAZIONE	SRS	0,00	SCP	4.800,00	FPV	0,00	STA	4.800,00	RI	0,00
		IRS	0,00	ICP	4.800,00	IFPV	0,00	I	4.800,00	RCP	0,00
		MRS	0,00	MCP	4.800,00	MFPV	0,00	M	4.800,00	RPR	0,00
				CS	4.800,00	ECO	0,00	CS	4.800,00	RC	0,00
840	RIMBORSO RETRIBUZIONI PERSONALE COMANDATO	SRS	0,00	SCP	0,00	FPV	0,00	STA	0,00	RI	0,00
		IRS	0,00	ICP	0,00	IFPV	0,00	I	0,00	RCP	0,00
		MRS	0,00	MCP	0,00	MFPV	0,00	M	0,00	RPR	0,00
				CS	0,00	ECO	0,00	CS	0,00	RC	0,00
850	ACQUISTO CARBURANTI E LUBRIFICANTI	SRS	6.812,86	SCP	27.000,00	FPV	0,00	STA	27.000,00	RI	2.297,25
		IRS	4.335,30	ICP	24.702,75	IFPV	0,00	I	24.702,75	RCP	9.420,01
		MRS	4.335,30	MCP	15.282,74	MFPV	0,00	M	15.282,74	RPR	0,00
				CS	33.812,86	ECO	0,00	CS	33.812,86	RC	14.194,82





## Stato Avanzamento Capitoli

PARCO NORD MILANO

SPESE

Esercizio: 2021

CAPITOLO	DENOMINAZIONE	RESIDUI		COMPETENZA PURA		FPV		TOTALE		DISPONIBILITA'	
		STANZIAMENTO (SRS)		STANZIAMENTO (SCP)		STANZIAMENTO (FPV)		STANZIAMENTO (STA)=(SCP+FPV+IFPV+ECO)		RESTA DA IMPEGNARE (RI)=(SCP-ICP)	
		IMPEGNI (IRS)		IMPEGNI (ICP)		IMPEGNI (IFPV)		IMPEGNI (I)=(ICP+IFPV)		RESTA DA PAG. IN C/COMP. (RPC)=(I)-(M)	
		MANDATI (MRS)		MANDATI (MCP)		MANDATI (MFPV)		MANDATI (M)=(MCP+MFPV)		RESTA DA PAG. IN C/RES. (RPR)=(IRS)-(MRS)	
				CASSA (CS)		ECONOMIE IMPEGNI FPV (ECO)		CASSA (CS)		RESIDUO DI CASSA (RC)=(CS)-(M)-(MRS)	
855	ACQUISTO MATERIALE VARIO DI CONSUMO	SRS	25.358,81	SCP	68.000,00	FPV	0,00	STA	68.000,00	RI	-30.318,88
		IRS	25.358,81	ICP	98.318,88	IFPV	0,00	I	98.318,88	RCP	39.318,88
		MRS	25.358,81	MCP	59.000,00	MFPV	0,00	M	59.000,00	RPR	0,00
				CS	93.358,81	ECO	0,00	CS	93.358,81	RC	9.000,00
865	VESTIARIO DI SERVIZIO E ANTINFORTUNISTICO PER IL PERSONALE	SRS	0,00	SCP	4.500,00	FPV	0,00	STA	4.500,00	RI	0,00
		IRS	0,00	ICP	4.500,00	IFPV	0,00	I	4.500,00	RCP	0,00
		MRS	0,00	MCP	4.500,00	MFPV	0,00	M	4.500,00	RPR	0,00
				CS	4.500,00	ECO	0,00	CS	4.500,00	RC	0,00
866	VESTIARIO DI SERVIZIO GUARDIA PARCO	SRS	0,00	SCP	0,00	FPV	0,00	STA	0,00	RI	0,00
		IRS	0,00	ICP	0,00	IFPV	0,00	I	0,00	RCP	0,00
		MRS	0,00	MCP	0,00	MFPV	0,00	M	0,00	RPR	0,00
				CS	0,00	ECO	0,00	CS	0,00	RC	0,00
870	DOTAZIONE DI MATERIALE, ATTREZZATURE E VARIE SERVIZIO G.E.V.	SRS	14.107,10	SCP	4.471,48	FPV	10.528,52	STA	15.000,00	RI	288,19
		IRS	13.937,34	ICP	4.183,29	IFPV	0,00	I	4.183,29	RCP	2.408,79
		MRS	5.562,00	MCP	1.774,50	MFPV	0,00	M	1.774,50	RPR	8.375,34
				CS	12.248,69	ECO	0,00	CS	12.248,69	RC	4.912,19
873	RIMBORSO SPESE SERVIZIO G.E.V.	SRS	18.578,70	SCP	4.000,00	FPV	0,00	STA	4.000,00	RI	0,00
		IRS	18.578,70	ICP	4.000,00	IFPV	0,00	I	4.000,00	RCP	4.000,00
		MRS	0,00	MCP	0,00	MFPV	0,00	M	0,00	RPR	18.578,70
				CS	14.578,70	ECO	0,00	CS	14.578,70	RC	14.578,70
875	SPESE PER STUDI E PROGETTAZIONI GENERALI	SRS	12.834,87	SCP	-29.730,00	FPV	30.730,00	STA	1.000,00	RI	-29.730,00
		IRS	12.834,87	ICP	0,00	IFPV	0,00	I	0,00	RCP	0,00
		MRS	0,00	MCP	0,00	MFPV	0,00	M	0,00	RPR	12.834,87
				CS	-28.714,96	ECO	0,00	CS	-28.714,96	RC	-28.714,96
876	SERVIZI DI ASSISTENZA TECNICO OPERATIVA	SRS	0,00	SCP	0,00	FPV	0,00	STA	0,00	RI	0,00
		IRS	0,00	ICP	0,00	IFPV	0,00	I	0,00	RCP	0,00
		MRS	0,00	MCP	0,00	MFPV	0,00	M	0,00	RPR	0,00
				CS	0,00	ECO	0,00	CS	0,00	RC	0,00



## Stato Avanzamento Capitoli

PARCO NORD MILANO

SPESE

Esercizio: 2021

CAPITOLO	DENOMINAZIONE	RESIDUI		COMPETENZA PURA		FPV		TOTALE		DISPONIBILITA'	
		STANZIAMENTO (SRS)		STANZIAMENTO (SCP)		STANZIAMENTO (FPV)		STANZIAMENTO (STA)=(SCP+FPV+IFPV+ECO)		RESTA DA IMPEGNARE (RI)=(SCP-ICP)	
		IMPEGNI (IRS)		IMPEGNI (ICP)		IMPEGNI (IFPV)		IMPEGNI (I)=(ICP+IFPV)		RESTA DA PAG. IN C/COMP. (RPC)=(I)-(M)	
		MANDATI (MRS)		MANDATI (MCP)		MANDATI (MFPV)		MANDATI (M)=(MCP+MFPV)		RESTA DA PAG. IN C/RES. (RPR)=(IRS)-(MRS)	
				CASSA (CS)		ECONOMIE IMPEGNI FPV (ECO)		CASSA (CS)		RESIDUO DI CASSA (RC)=(CS)-(M)-(MRS)	
877	INCARICO SUPPORTO TECNICO PROGETTO LIFE	SRS	0,00	SCP	-23.996,97	FPV	23.996,97	STA	0,00	RI	-27.000,00
		IRS	0,00	ICP	3.003,03	IFPV	0,00	I	3.003,03	RCP	129,42
		MRS	0,00	MCP	2.873,61	MFPV	0,00	M	2.873,61	RPR	0,00
				CS	-23.996,97	ECO	0,00	CS	-23.996,97	RC	-26.870,58
880	CORSI DI FORMAZIONE G.E.V.	SRS	0,00	SCP	0,00	FPV	0,00	STA	0,00	RI	0,00
		IRS	0,00	ICP	0,00	IFPV	0,00	I	0,00	RCP	0,00
		MRS	0,00	MCP	0,00	MFPV	0,00	M	0,00	RPR	0,00
				CS	0,00	ECO	0,00	CS	0,00	RC	0,00
885	COMPENSI PER ROGITI, ATTI NOTARILI E SPESE REGISTRAZIONE	SRS	0,00	SCP	3.000,00	FPV	0,00	STA	3.000,00	RI	2.679,75
		IRS	0,00	ICP	320,25	IFPV	0,00	I	320,25	RCP	320,25
		MRS	0,00	MCP	0,00	MFPV	0,00	M	0,00	RPR	0,00
				CS	3.000,00	ECO	0,00	CS	3.000,00	RC	3.000,00
886	MONITORAGGIO FIUME SEVESO	SRS	1.525,00	SCP	7.828,91	FPV	10.271,09	STA	23.769,07	RI	278,33
		IRS	1.525,00	ICP	7.550,58	IFPV	5.669,07	I	13.219,65	RCP	2.975,58
		MRS	1.525,00	MCP	4.575,00	MFPV	5.669,07	M	10.244,07	RPR	0,00
				CS	15.022,98	ECO	0,00	CS	15.022,98	RC	3.253,91
890	MANUTENZIONE AUTOMEZZI E ATTREZZATURE OPERATIVE	SRS	32.387,73	SCP	63.000,00	FPV	0,00	STA	63.000,00	RI	1.491,31
		IRS	28.481,32	ICP	61.508,69	IFPV	0,00	I	61.508,69	RCP	21.807,98
		MRS	28.481,32	MCP	39.700,71	MFPV	0,00	M	39.700,71	RPR	0,00
				CS	95.387,73	ECO	0,00	CS	95.387,73	RC	27.205,70
895	CONSERVAZIONE PATRIMONIO ARBOREO	SRS	18.534,59	SCP	86.745,50	FPV	0,00	STA	86.745,50	RI	0,00
		IRS	18.534,59	ICP	86.745,50	IFPV	0,00	I	86.745,50	RCP	46.622,36
		MRS	18.534,59	MCP	40.123,14	MFPV	0,00	M	40.123,14	RPR	0,00
				CS	105.280,09	ECO	0,00	CS	105.280,09	RC	46.622,36
896	CONSERVAZIONE PATRIMONIO ARBUSTIVO	SRS	65.276,27	SCP	171.754,50	FPV	0,00	STA	171.754,50	RI	0,00
		IRS	65.276,27	ICP	171.754,50	IFPV	0,00	I	171.754,50	RCP	171.754,50
		MRS	65.276,27	MCP	0,00	MFPV	0,00	M	0,00	RPR	0,00
				CS	237.030,77	ECO	0,00	CS	237.030,77	RC	171.754,50



## Stato Avanzamento Capitoli

PARCO NORD MILANO

SPESE

Esercizio: 2021

CAPITOLO	DENOMINAZIONE	RESIDUI		COMPETENZA PURA		FPV		TOTALE		DISPONIBILITA'	
		STANZIAMENTO (SRS)		STANZIAMENTO (SCP)		STANZIAMENTO (FPV)		STANZIAMENTO (STA)=(SCP+FPV+IFPV+ECO)		RESTA DA IMPEGNARE (RI)=(SCP-ICP)	
		IMPEGNI (IRS)		IMPEGNI (ICP)		IMPEGNI (IFPV)		IMPEGNI (I)=(ICP+IFPV)		RESTA DA PAG. IN C/COMP. (RPC)=(I)-(M)	
		MANDATI (MRS)		MANDATI (MCP)		MANDATI (MFPV)		MANDATI (M)=(MCP+MFPV)		RESTA DA PAG. IN C/RES. (RPR)=(IRS)-(MRS)	
				CASSA (CS)		ECONOMIE IMPEGNI FPV (ECO)		CASSA (CS)		RESIDUO DI CASSA (RC)=(CS)-(M)-(MRS)	
897	MANUTENZIONE TAPPETI ERBOSI	SRS	167.571,43	SCP	233.734,17	FPV	0,00	STA	233.734,17	RI	0,00
		IRS	167.571,43	ICP	233.734,17	IFPV	0,00	I	233.734,17	RCP	152.519,59
		MRS	167.571,43	MCP	81.214,58	MFPV	0,00	M	81.214,58	RPR	0,00
				CS	401.305,60	ECO	0,00	CS	401.305,60	RC	152.519,59
898	CONSERVAZIONE BIODIVERSITA'	SRS	61.328,58	SCP	80.000,00	FPV	0,00	STA	80.000,00	RI	0,00
		IRS	61.328,58	ICP	80.000,00	IFPV	0,00	I	80.000,00	RCP	80.000,00
		MRS	61.328,58	MCP	0,00	MFPV	0,00	M	0,00	RPR	0,00
				CS	141.328,58	ECO	0,00	CS	141.328,58	RC	80.000,00
899	INTERVENTI DI MANUTENZIONE AGRONOMICA	SRS	44.830,11	SCP	53.780,20	FPV	0,00	STA	53.780,20	RI	0,00
		IRS	44.830,11	ICP	53.780,20	IFPV	0,00	I	53.780,20	RCP	50.780,20
		MRS	44.830,11	MCP	3.000,00	MFPV	0,00	M	3.000,00	RPR	0,00
				CS	98.610,31	ECO	0,00	CS	98.610,31	RC	50.780,20
900	CONSERVAZIONE PATRIMONIO FORESTALE	SRS	50.297,54	SCP	57.185,63	FPV	0,00	STA	57.185,63	RI	18.389,63
		IRS	50.297,54	ICP	38.796,00	IFPV	0,00	I	38.796,00	RCP	36.955,70
		MRS	50.297,54	MCP	1.840,30	MFPV	0,00	M	1.840,30	RPR	0,00
				CS	107.483,17	ECO	0,00	CS	107.483,17	RC	55.345,33
901	SPESE REALIZZAZIONI FORESTALI FINANZIATE DA FONDAZIONI ED ALTRI ENTI	SRS	0,00	SCP	-263.059,19	FPV	143.059,19	STA	-120.000,00	RI	-326.636,00
		IRS	0,00	ICP	63.576,81	IFPV	0,00	I	63.576,81	RCP	63.576,81
		MRS	0,00	MCP	0,00	MFPV	0,00	M	0,00	RPR	0,00
				CS	-263.059,19	ECO	0,00	CS	-263.059,19	RC	-263.059,19
902	OPERE A VERDE FUORI PARCO DA CONVENZIONI CON ENTI	SRS	0,00	SCP	-757,79	FPV	0,62	STA	-757,17	RI	-58.539,02
		IRS	0,00	ICP	57.781,23	IFPV	0,00	I	57.781,23	RCP	57.781,23
		MRS	0,00	MCP	0,00	MFPV	0,00	M	0,00	RPR	0,00
				CS	-757,79	ECO	0,00	CS	-757,79	RC	-757,79
904	ATTIVITA' DI MANUTENZIONE NEL TERRITORIO DEL PARCO AGRICOLO SUD MILANO	SRS	145.006,55	SCP	0,00	FPV	0,00	STA	0,00	RI	0,00
		IRS	145.006,55	ICP	0,00	IFPV	0,00	I	0,00	RCP	0,00
		MRS	116.970,91	MCP	0,00	MFPV	0,00	M	0,00	RPR	28.035,64
				CS	145.006,55	ECO	0,00	CS	145.006,55	RC	28.035,64



## Stato Avanzamento Capitoli

PARCO NORD MILANO

SPESE

Esercizio: 2021

CAPITOLO	DENOMINAZIONE	RESIDUI		COMPETENZA PURA		FPV		TOTALE		DISPONIBILITA'	
		STANZIAMENTO (SRS)		STANZIAMENTO (SCP)		STANZIAMENTO (FPV)		STANZIAMENTO (STA)=(SCP+FPV+IFPV+ECO)		RESTA DA IMPEGNARE (RI)=(SCP-ICP)	
		IMPEGNI (IRS)		IMPEGNI (ICP)		IMPEGNI (IFPV)		IMPEGNI (I)=(ICP+IFPV)		RESTA DA PAG. IN C/COMP. (RPC)=(I)-(M)	
		MANDATI (MRS)		MANDATI (MCP)		MANDATI (MFPV)		MANDATI (M)=(MCP+MFPV)		RESTA DA PAG. IN C/RES. (RPR)=(IRS)-(MRS)	
				CASSA (CS)		ECONOMIE IMPEGNI FPV (ECO)		CASSA (CS)		RESIDUO DI CASSA (RC)=(CS)-(M)-(MRS)	
905	MANUTENZIONE IMMOBILI, IMPIANTI E ATTREZZATURE	SRS	281.385,30	SCP	308.000,00	FPV	0,00	STA	308.000,00	RI	-24.832,98
		IRS	281.263,25	ICP	332.832,98	IFPV	0,00	I	332.832,98	RCP	156.980,25
		MRS	281.263,25	MCP	175.852,73	MFPV	0,00	M	175.852,73	RPR	0,00
				CS	581.385,30	ECO	0,00	CS	581.385,30	RC	124.269,32
910	CONSUMO ACQUA PER IRRIGAZIONE E SERVIZI	SRS	9.902,86	SCP	33.400,00	FPV	0,00	STA	33.400,00	RI	-14.000,00
		IRS	9.902,86	ICP	47.400,00	IFPV	0,00	I	47.400,00	RCP	7.878,68
		MRS	9.902,86	MCP	39.521,32	MFPV	0,00	M	39.521,32	RPR	0,00
				CS	43.302,86	ECO	0,00	CS	43.302,86	RC	-6.121,32
915	ASSICURAZIONI	SRS	80,00	SCP	45.000,00	FPV	0,00	STA	45.000,00	RI	7.764,21
		IRS	80,00	ICP	37.235,79	IFPV	0,00	I	37.235,79	RCP	0,00
		MRS	80,00	MCP	37.235,79	MFPV	0,00	M	37.235,79	RPR	0,00
				CS	45.080,00	ECO	0,00	CS	45.080,00	RC	7.764,21
916	RIMBORSI E POSTE CORRETTIVE DELLE ENTRATE	SRS	0,00	SCP	0,00	FPV	0,00	STA	0,00	RI	0,00
		IRS	0,00	ICP	0,00	IFPV	0,00	I	0,00	RCP	0,00
		MRS	0,00	MCP	0,00	MFPV	0,00	M	0,00	RPR	0,00
				CS	0,00	ECO	0,00	CS	0,00	RC	0,00
930	ATTIVITA' DI EDUCAZIONE AMBIENTALE	SRS	28.847,33	SCP	15.000,00	FPV	0,00	STA	15.000,00	RI	-4.500,00
		IRS	28.825,26	ICP	19.500,00	IFPV	0,00	I	19.500,00	RCP	14.718,18
		MRS	7.576,52	MCP	4.781,82	MFPV	0,00	M	4.781,82	RPR	21.248,74
				CS	31.071,68	ECO	0,00	CS	31.071,68	RC	18.713,34
935	SPESE FUNZIONAMENTO CENTRO REGIONALE A.R.E.A.	SRS	59.343,51	SCP	25.000,00	FPV	0,00	STA	25.000,00	RI	-23.313,29
		IRS	56.266,75	ICP	48.313,29	IFPV	0,00	I	48.313,29	RCP	22.866,00
		MRS	40.942,00	MCP	25.447,29	MFPV	0,00	M	25.447,29	RPR	15.324,75
				CS	82.934,54	ECO	0,00	CS	82.934,54	RC	16.545,25
951	CANONI E AFFITTI AREE PARCO	SRS	539,98	SCP	10.321,00	FPV	0,00	STA	10.321,00	RI	2.758,72
		IRS	0,00	ICP	7.562,28	IFPV	0,00	I	7.562,28	RCP	0,00
		MRS	0,00	MCP	7.562,28	MFPV	0,00	M	7.562,28	RPR	0,00
				CS	10.860,98	ECO	0,00	CS	10.860,98	RC	3.298,70



# Stato Avanzamento Capitoli

PARCO NORD MILANO

SPESE

Esercizio: 2021

CAPITOLO	DENOMINAZIONE	RESIDUI		COMPETENZA PURA		FPV		TOTALE		DISPONIBILITA'			
		STANZIAMENTO (SRS)		STANZIAMENTO (SCP)		STANZIAMENTO (FPV)		STANZIAMENTO (STA)=(SCP+FPV+IFPV+ECO)		RESTA DA IMPEGNARE (RI)=(SCP-ICP)			
		IMPEGNI (IRS)		IMPEGNI (ICP)		IMPEGNI (IFPV)		IMPEGNI (I)=(ICP+IFPV)		RESTA DA PAG. IN C/COMP. (RPC)=(I)-(M)			
		MANDATI (MRS)		MANDATI (MCP)		MANDATI (MFPV)		MANDATI (M)=(MCP+MFPV)		RESTA DA PAG. IN C/RES. (RPR)=(IRS)-(MRS)			
				CASSA (CS)		ECONOMIE IMPEGNI FPV (ECO)		CASSA (CS)		RESIDUO DI CASSA (RC)=(CS)-(M)-(MRS)			
956	IRAP PERSONALE DIPENDENTE E COLLABORATORI	SRS	0,00	SCP	0,00	FPV	0,00	STA	0,00	RI	0,00		
		IRS	0,00	ICP	0,00	IFPV	0,00	I	0,00	RCP	0,00		
		MRS	0,00	MCP	0,00	MFPV	0,00	M	0,00	RPR	0,00		
				CS	0,00	ECO	0,00	CS	0,00	RC	0,00		
957	IRAP SU COMPENSI PER PROGETTAZIONI INTERNE DI OPERE	SRS	0,00	SCP	0,00	FPV	0,00	STA	0,00	RI	0,00		
		IRS	0,00	ICP	0,00	IFPV	0,00	I	0,00	RCP	0,00		
		MRS	0,00	MCP	0,00	MFPV	0,00	M	0,00	RPR	0,00		
				CS	0,00	ECO	0,00	CS	0,00	RC	0,00		
958	IRAP PERSONALE DIPENDENTE E COLLABORATORI	SRS	9.664,52	SCP	52.642,93	FPV	62.245,19	STA	129.201,10	RI	-10.000,00		
		IRS	9.664,52	ICP	62.642,93	IFPV	14.312,98	I	76.955,91	RCP	400,78		
		MRS	1.204,19	MCP	62.242,15	MFPV	14.312,98	M	76.555,13	RPR	8.460,33		
				CS	76.620,43	ECO	0,00	CS	76.620,43	RC	-1.138,89		
959	IRAP SU COMPENSI PER PROGETTAZIONI INTERNE DI OPERE	SRS	1.762,65	SCP	1.000,00	FPV	0,00	STA	1.000,00	RI	1.000,00		
		IRS	1.683,78	ICP	0,00	IFPV	0,00	I	0,00	RCP	0,00		
		MRS	870,87	MCP	0,00	MFPV	0,00	M	0,00	RPR	812,91		
				CS	2.762,65	ECO	0,00	CS	2.762,65	RC	1.891,78		
960	IRAP PERSONALE DIPENDENTE FINANZIATI DA CONVENZIONI	SRS	0,00	SCP	0,00	FPV	0,00	STA	0,00	RI	0,00		
		IRS	0,00	ICP	0,00	IFPV	0,00	I	0,00	RCP	0,00		
		MRS	0,00	MCP	0,00	MFPV	0,00	M	0,00	RPR	0,00		
				CS	0,00	ECO	0,00	CS	0,00	RC	0,00		
<b>Totale Titolo 1</b>	<b>Spese correnti</b>	SRS	1.534.267,59	SCP	3.426.843,10	FPV	1.088.195,61	STA	5.083.971,43	RI	-341.546,79		
		IRS	1.499.507,45	ICP	3.768.389,89	IFPV	562.747,28	I	4.331.137,17	RCP	1.357.224,50		
		MRS	1.287.004,97	MCP	2.489.998,26	MFPV	483.914,41	M	2.973.912,67	RPR	212.502,48		
				CS	5.323.482,32	ECO	6.185,44	CS	5.323.482,32	RC	1.062.564,68		
<b>Titolo 2</b>	<b>Spese in conto capitale</b>												
		1800	OPERE, INTERVENTI E ATTREZZATURA PARCO	SRS	155.139,48	SCP	190.967,26	FPV	25.689,70	STA	421.170,85	RI	-15.800,00
				IRS	111.421,76	ICP	206.767,26	IFPV	194.537,40	I	401.304,66	RCP	72.057,31
				MRS	105.226,14	MCP	147.111,49	MFPV	182.135,86	M	329.247,35	RPR	6.195,62
				CS	550.620,63	ECO	9.976,49	CS	550.620,63	RC	116.147,14		



## Stato Avanzamento Capitoli

PARCO NORD MILANO

SPESE

Esercizio: 2021

CAPITOLO	DENOMINAZIONE	RESIDUI		COMPETENZA PURA		FPV		TOTALE		DISPONIBILITA'	
		STANZIAMENTO (SRS)		STANZIAMENTO (SCP)		STANZIAMENTO (FPV)		STANZIAMENTO (STA)=(SCP+FPV+IFPV+ECO)		RESTA DA IMPEGNARE (RI)=(SCP-ICP)	
		IMPEGNI (IRS)		IMPEGNI (ICP)		IMPEGNI (IFPV)		IMPEGNI (I)=(ICP+IFPV)		RESTA DA PAG. IN C/COMP. (RPC)=(I)-(M)	
		MANDATI (MRS)		MANDATI (MCP)		MANDATI (MFPV)		MANDATI (M)=(MCP+MFPV)		RESTA DA PAG. IN C/RES. (RPR)=(IRS)-(MRS)	
				CASSA (CS)		ECONOMIE IMPEGNI FPV (ECO)		CASSA (CS)		RESIDUO DI CASSA (RC)=(CS)-(M)-(MRS)	
1802	MANUTENZIONI FINANZIATE DALLA PROVINCIA DI MILANO	SRS	0,00	SCP	0,00	FPV	0,00	STA	0,00	RI	0,00
		IRS	0,00	ICP	0,00	IFPV	0,00	I	0,00	RCP	0,00
		MRS	0,00	MCP	0,00	MFPV	0,00	M	0,00	RPR	0,00
				CS	0,00	ECO	0,00	CS	0,00	RC	0,00
1803	MANUTENZIONE STRAORDINARIA IMMOBILI E ATTREZZATURE PARCO	SRS	102.784,16	SCP	371.500,00	FPV	0,00	STA	371.500,00	RI	54,07
		IRS	102.784,16	ICP	371.445,93	IFPV	0,00	I	371.445,93	RCP	8.193,27
		MRS	102.784,16	MCP	363.252,66	MFPV	0,00	M	363.252,66	RPR	0,00
				CS	474.284,16	ECO	0,00	CS	474.284,16	RC	8.247,34
1805	RIMBOSCHIMENTI E OPERE A VERDE	SRS	79.195,35	SCP	0,00	FPV	0,00	STA	0,00	RI	0,00
		IRS	79.195,35	ICP	0,00	IFPV	0,00	I	0,00	RCP	0,00
		MRS	79.195,35	MCP	0,00	MFPV	0,00	M	0,00	RPR	0,00
				CS	79.195,35	ECO	0,00	CS	79.195,35	RC	0,00
1806	PROGETTO SICUREZZA UTENTI PARCO	SRS	0,00	SCP	0,00	FPV	0,00	STA	0,00	RI	0,00
		IRS	0,00	ICP	0,00	IFPV	0,00	I	0,00	RCP	0,00
		MRS	0,00	MCP	0,00	MFPV	0,00	M	0,00	RPR	0,00
				CS	0,00	ECO	0,00	CS	0,00	RC	0,00
1809	RECINZIONE AREA NORD AEROPORTO	SRS	0,00	SCP	0,00	FPV	0,00	STA	0,00	RI	0,00
		IRS	0,00	ICP	0,00	IFPV	0,00	I	0,00	RCP	0,00
		MRS	0,00	MCP	0,00	MFPV	0,00	M	0,00	RPR	0,00
				CS	0,00	ECO	0,00	CS	0,00	RC	0,00
1810	CONNESSIONE CICLOPEDONALE EST-OVEST I LOTTO	SRS	0,00	SCP	0,00	FPV	0,00	STA	0,00	RI	0,00
		IRS	0,00	ICP	0,00	IFPV	0,00	I	0,00	RCP	0,00
		MRS	0,00	MCP	0,00	MFPV	0,00	M	0,00	RPR	0,00
				CS	0,00	ECO	0,00	CS	0,00	RC	0,00
1811	PROGETTO AREA ATTREZZATA VIA DON VERCESI IN BRESSO (Finanziamento Comune di Bresso)	SRS	0,00	SCP	0,00	FPV	0,00	STA	0,00	RI	0,00
		IRS	0,00	ICP	0,00	IFPV	0,00	I	0,00	RCP	0,00
		MRS	0,00	MCP	0,00	MFPV	0,00	M	0,00	RPR	0,00
				CS	0,00	ECO	0,00	CS	0,00	RC	0,00



## Stato Avanzamento Capitoli

PARCO NORD MILANO

SPESE

Esercizio: 2021

CAPITOLO	DENOMINAZIONE	RESIDUI		COMPETENZA PURA		FPV		TOTALE		DISPONIBILITA'	
		STANZIAMENTO (SRS)		STANZIAMENTO (SCP)		STANZIAMENTO (FPV)		STANZIAMENTO (STA)=(SCP+FPV+IFPV+ECO)		RESTA DA IMPEGNARE (RI)=(SCP-ICP)	
		IMPEGNI (IRS)		IMPEGNI (ICP)		IMPEGNI (IFPV)		IMPEGNI (I)=(ICP+IFPV)		RESTA DA PAG. IN C/COMP. (RPC)=(I)-(M)	
		MANDATI (MRS)		MANDATI (MCP)		MANDATI (MFPV)		MANDATI (M)=(MCP+MFPV)		RESTA DA PAG. IN C/RES. (RPR)=(IRS)-(MRS)	
				CASSA (CS)		ECONOMIE IMPEGNI FPV (ECO)		CASSA (CS)		RESIDUO DI CASSA (RC)=(CS)-(M)-(MRS)	
1812	RIQUALIFICAZIONE ALVEO DEL SEVESO	SRS	0,00	SCP	0,00	FPV	0,00	STA	0,00	RI	0,00
		IRS	0,00	ICP	0,00	IFPV	0,00	I	0,00	RCP	0,00
		MRS	0,00	MCP	0,00	MFPV	0,00	M	0,00	RPR	0,00
				CS	0,00	ECO	0,00	CS	0,00	RC	0,00
1815	PROGETTO COMPLETAMENTO SISTEMA CICLABILE QUADRANTE CLERICI 1 - XX SETTEMBRE - BRESCO	SRS	0,00	SCP	0,00	FPV	0,00	STA	0,00	RI	0,00
		IRS	0,00	ICP	0,00	IFPV	0,00	I	0,00	RCP	0,00
		MRS	0,00	MCP	0,00	MFPV	0,00	M	0,00	RPR	0,00
				CS	0,00	ECO	0,00	CS	0,00	RC	0,00
1820	SISTEMAZIONE AREA CORMANO	SRS	0,00	SCP	0,00	FPV	0,00	STA	0,00	RI	0,00
		IRS	0,00	ICP	0,00	IFPV	0,00	I	0,00	RCP	0,00
		MRS	0,00	MCP	0,00	MFPV	0,00	M	0,00	RPR	0,00
				CS	0,00	ECO	0,00	CS	0,00	RC	0,00
1821	PROGETTO RIQUALIFICAZIONE PAESISTICA E FUNZIONALE DELLE VIE CADORNA E CLERICI (CORMANO)	SRS	0,00	SCP	0,00	FPV	0,00	STA	0,00	RI	0,00
		IRS	0,00	ICP	0,00	IFPV	0,00	I	0,00	RCP	0,00
		MRS	0,00	MCP	0,00	MFPV	0,00	M	0,00	RPR	0,00
				CS	0,00	ECO	0,00	CS	0,00	RC	0,00
1822	PROGETTO INGRESSO VIA BISNATI	SRS	0,00	SCP	0,00	FPV	0,00	STA	0,00	RI	0,00
		IRS	0,00	ICP	0,00	IFPV	0,00	I	0,00	RCP	0,00
		MRS	0,00	MCP	0,00	MFPV	0,00	M	0,00	RPR	0,00
				CS	0,00	ECO	0,00	CS	0,00	RC	0,00
1824	OPERE PER INCENTIVARE L'USO DELLA BICICLETTA	SRS	0,00	SCP	0,00	FPV	0,00	STA	0,00	RI	0,00
		IRS	0,00	ICP	0,00	IFPV	0,00	I	0,00	RCP	0,00
		MRS	0,00	MCP	0,00	MFPV	0,00	M	0,00	RPR	0,00
				CS	0,00	ECO	0,00	CS	0,00	RC	0,00
1825	INTERVENTO PER PASSERELLA CINISELLO - CUSANO	SRS	0,00	SCP	0,00	FPV	0,00	STA	0,00	RI	0,00
		IRS	0,00	ICP	0,00	IFPV	0,00	I	0,00	RCP	0,00
		MRS	0,00	MCP	0,00	MFPV	0,00	M	0,00	RPR	0,00
				CS	0,00	ECO	0,00	CS	0,00	RC	0,00



## Stato Avanzamento Capitoli

PARCO NORD MILANO

SPESE

Esercizio: 2021

CAPITOLO	DENOMINAZIONE	RESIDUI		COMPETENZA PURA		FPV		TOTALE		DISPONIBILITA'	
		STANZIAMENTO (SRS)		STANZIAMENTO (SCP)		STANZIAMENTO (FPV)		STANZIAMENTO (STA)=(SCP+FPV+IFPV+ECO)		RESTA DA IMPEGNARE (RI)=(SCP-ICP)	
		IMPEGNI (IRS)		IMPEGNI (ICP)		IMPEGNI (IFPV)		IMPEGNI (I)=(ICP+IFPV)		RESTA DA PAG. IN C/COMP. (RPC)=(I)-(M)	
		MANDATI (MRS)		MANDATI (MCP)		MANDATI (MFPV)		MANDATI (M)=(MCP+MFPV)		RESTA DA PAG. IN C/RES. (RPR)=(IRS)-(MRS)	
				CASSA (CS)		ECONOMIE IMPEGNI FPV (ECO)		CASSA (CS)		RESIDUO DI CASSA (RC)=(CS)-(M)-(MRS)	
1826	ACQUISTO AREE QUADRANTE NORD OVEST	SRS	0,00	SCP	0,00	FPV	0,00	STA	0,00	RI	0,00
		IRS	0,00	ICP	0,00	IFPV	0,00	I	0,00	RCP	0,00
		MRS	0,00	MCP	0,00	MFPV	0,00	M	0,00	RPR	0,00
				CS	0,00	ECO	0,00	CS	0,00	RC	0,00
1827	RIQUALIFICAZIONE PAESISTICA E FUNZIONALE AREA VIA PETRARCA - VIALE BUFFOLI IN CINISELLO	SRS	0,00	SCP	0,00	FPV	0,00	STA	0,00	RI	0,00
		IRS	0,00	ICP	0,00	IFPV	0,00	I	0,00	RCP	0,00
		MRS	0,00	MCP	0,00	MFPV	0,00	M	0,00	RPR	0,00
				CS	0,00	ECO	0,00	CS	0,00	RC	0,00
1828	PROGETTO PARCHEGGIO INTERSCAMBIO STRADA SETTORE NORD	SRS	0,00	SCP	0,00	FPV	0,00	STA	0,00	RI	0,00
		IRS	0,00	ICP	0,00	IFPV	0,00	I	0,00	RCP	0,00
		MRS	0,00	MCP	0,00	MFPV	0,00	M	0,00	RPR	0,00
				CS	0,00	ECO	0,00	CS	0,00	RC	0,00
1829	PROGETTO EXPO 2015	SRS	4.220,90	SCP	0,00	FPV	0,00	STA	0,00	RI	0,00
		IRS	4.220,90	ICP	0,00	IFPV	0,00	I	0,00	RCP	0,00
		MRS	0,00	MCP	0,00	MFPV	0,00	M	0,00	RPR	4.220,90
				CS	4.220,90	ECO	0,00	CS	4.220,90	RC	4.220,90
1830	CONNESSIONE NIGUARDA - AFFORI	SRS	0,00	SCP	0,00	FPV	0,00	STA	0,00	RI	0,00
		IRS	0,00	ICP	0,00	IFPV	0,00	I	0,00	RCP	0,00
		MRS	0,00	MCP	0,00	MFPV	0,00	M	0,00	RPR	0,00
				CS	0,00	ECO	0,00	CS	0,00	RC	0,00
1834	PROGETTO AREA SUD BRUZZANO - NIGUARDA	SRS	0,00	SCP	0,00	FPV	0,00	STA	0,00	RI	0,00
		IRS	0,00	ICP	0,00	IFPV	0,00	I	0,00	RCP	0,00
		MRS	0,00	MCP	0,00	MFPV	0,00	M	0,00	RPR	0,00
				CS	0,00	ECO	0,00	CS	0,00	RC	0,00
1835	PROGETTO MILANO	SRS	16.981,77	SCP	0,00	FPV	0,00	STA	1.678,49	RI	0,00
		IRS	13.671,77	ICP	0,00	IFPV	1.678,49	I	1.678,49	RCP	0,00
		MRS	10.701,34	MCP	0,00	MFPV	1.678,49	M	1.678,49	RPR	2.970,43
				CS	18.660,26	ECO	0,00	CS	18.660,26	RC	6.280,43





## Stato Avanzamento Capitoli

PARCO NORD MILANO

SPESE

Esercizio: 2021

CAPITOLO	DENOMINAZIONE	RESIDUI		COMPETENZA PURA		FPV		TOTALE		DISPONIBILITA'	
		STANZIAMENTO (SRS)		STANZIAMENTO (SCP)		STANZIAMENTO (FPV)		STANZIAMENTO (STA)=(SCP+FPV+IFPV+ECO)		RESTA DA IMPEGNARE (RI)=(SCP-ICP)	
		IMPEGNI (IRS)		IMPEGNI (ICP)		IMPEGNI (IFPV)		IMPEGNI (I)=(ICP+IFPV)		RESTA DA PAG. IN C/COMP. (RPC)=(I)-(M)	
		MANDATI (MRS)		MANDATI (MCP)		MANDATI (MFPV)		MANDATI (M)=(MCP+MFPV)		RESTA DA PAG. IN C/RES. (RPR)=(IRS)-(MRS)	
				CASSA (CS)		ECONOMIE IMPEGNI FPV (ECO)		CASSA (CS)		RESIDUO DI CASSA (RC)=(CS)-(M)-(MRS)	
1836	PROGETTO PASSERELLE VIAREGNO ITALICO (MILANO) E VIA BORROMEO (CORMANO)	SRS	0,00	SCP	0,00	FPV	0,00	STA	0,00	RI	0,00
		IRS	0,00	ICP	0,00	IFPV	0,00	I	0,00	RCP	0,00
		MRS	0,00	MCP	0,00	MFPV	0,00	M	0,00	RPR	0,00
				CS	0,00	ECO	0,00	CS	0,00	RC	0,00
1837	PROGETTO ORTI VIA COMBONI	SRS	0,00	SCP	0,00	FPV	0,00	STA	0,00	RI	0,00
		IRS	0,00	ICP	0,00	IFPV	0,00	I	0,00	RCP	0,00
		MRS	0,00	MCP	0,00	MFPV	0,00	M	0,00	RPR	0,00
				CS	0,00	ECO	0,00	CS	0,00	RC	0,00
1838	OPERE PROGETTO CARIPLIO	SRS	0,00	SCP	0,00	FPV	0,00	STA	0,00	RI	0,00
		IRS	0,00	ICP	0,00	IFPV	0,00	I	0,00	RCP	0,00
		MRS	0,00	MCP	0,00	MFPV	0,00	M	0,00	RPR	0,00
				CS	0,00	ECO	0,00	CS	0,00	RC	0,00
1840	OPERE A SCOMPUTO ONERI DI URBANIZZAZIONE	SRS	0,00	SCP	0,00	FPV	0,00	STA	0,00	RI	0,00
		IRS	0,00	ICP	0,00	IFPV	0,00	I	0,00	RCP	0,00
		MRS	0,00	MCP	0,00	MFPV	0,00	M	0,00	RPR	0,00
				CS	0,00	ECO	0,00	CS	0,00	RC	0,00
1841	RIQUALIFICAZIONE AREA BASSINI	SRS	0,00	SCP	0,00	FPV	0,00	STA	0,00	RI	0,00
		IRS	0,00	ICP	0,00	IFPV	0,00	I	0,00	RCP	0,00
		MRS	0,00	MCP	0,00	MFPV	0,00	M	0,00	RPR	0,00
				CS	0,00	ECO	0,00	CS	0,00	RC	0,00
1845	ACQUISTO AREE	SRS	0,00	SCP	0,00	FPV	0,00	STA	0,00	RI	0,00
		IRS	0,00	ICP	0,00	IFPV	0,00	I	0,00	RCP	0,00
		MRS	0,00	MCP	0,00	MFPV	0,00	M	0,00	RPR	0,00
				CS	0,00	ECO	0,00	CS	0,00	RC	0,00
1846	ACQUISTO E RINVERDIMENTO AREE SETTORE ORIENTALE	SRS	0,00	SCP	268.000,00	FPV	0,00	STA	268.000,00	RI	268.000,00
		IRS	0,00	ICP	0,00	IFPV	0,00	I	0,00	RCP	0,00
		MRS	0,00	MCP	0,00	MFPV	0,00	M	0,00	RPR	0,00
				CS	268.000,00	ECO	0,00	CS	268.000,00	RC	268.000,00



## Stato Avanzamento Capitoli

PARCO NORD MILANO

SPESE

Esercizio: 2021

CAPITOLO	DENOMINAZIONE	RESIDUI		COMPETENZA PURA		FPV		TOTALE		DISPONIBILITA'	
		STANZIAMENTO (SRS)		STANZIAMENTO (SCP)		STANZIAMENTO (FPV)		STANZIAMENTO (STA)=(SCP+FPV+IFPV+ECO)		RESTA DA IMPEGNARE (RI)=(SCP-ICP)	
		IMPEGNI (IRS)		IMPEGNI (ICP)		IMPEGNI (IFPV)		IMPEGNI (I)=(ICP+IFPV)		RESTA DA PAG. IN C/COMP. (RPC)=(I)-(M)	
		MANDATI (MRS)		MANDATI (MCP)		MANDATI (MFPV)		MANDATI (M)=(MCP+MFPV)		RESTA DA PAG. IN C/RES. (RPR)=(IRS)-(MRS)	
				CASSA (CS)		ECONOMIE IMPEGNI FPV (ECO)		CASSA (CS)		RESIDUO DI CASSA (RC)=(CS)-(M)-(MRS)	
1849	PROGETTO GIARDINI DELLA SCIENZA	SRS	0,00	SCP	0,00	FPV	0,00	STA	0,00	RI	0,00
		IRS	0,00	ICP	0,00	IFPV	0,00	I	0,00	RCP	0,00
		MRS	0,00	MCP	0,00	MFPV	0,00	M	0,00	RPR	0,00
				CS	0,00	ECO	0,00	CS	0,00	RC	0,00
1850	INTERVENTI SUGLI IMMOBILI	SRS	1.419,50	SCP	-112.755,08	FPV	42.487,19	STA	-30.565,95	RI	-112.755,08
		IRS	1.419,50	ICP	0,00	IFPV	39.701,94	I	39.701,94	RCP	0,00
		MRS	1.419,50	MCP	0,00	MFPV	39.701,94	M	39.701,94	RPR	0,00
				CS	-71.633,64	ECO	0,00	CS	-71.633,64	RC	-112.755,08
1852	FORMAZIONE CORSI D'ACQUA E IMPIANTI IRRIGUI	SRS	5.146,44	SCP	0,00	FPV	0,00	STA	0,00	RI	0,00
		IRS	5.146,44	ICP	0,00	IFPV	0,00	I	0,00	RCP	0,00
		MRS	0,00	MCP	0,00	MFPV	0,00	M	0,00	RPR	5.146,44
				CS	5.146,44	ECO	0,00	CS	5.146,44	RC	5.146,44
1855	INTERVENTI IN CONTO CAPITALE CENTRO AREA	SRS	0,00	SCP	0,00	FPV	0,00	STA	0,00	RI	0,00
		IRS	0,00	ICP	0,00	IFPV	0,00	I	0,00	RCP	0,00
		MRS	0,00	MCP	0,00	MFPV	0,00	M	0,00	RPR	0,00
				CS	0,00	ECO	0,00	CS	0,00	RC	0,00
1856	PROGETTO FONTI ENERGETICHE ALTERNATIVE	SRS	0,00	SCP	0,00	FPV	0,00	STA	0,00	RI	0,00
		IRS	0,00	ICP	0,00	IFPV	0,00	I	0,00	RCP	0,00
		MRS	0,00	MCP	0,00	MFPV	0,00	M	0,00	RPR	0,00
				CS	0,00	ECO	0,00	CS	0,00	RC	0,00
1860	ACQUISTO ARREDI E ATTREZZATURE	SRS	2.311,10	SCP	6.000,00	FPV	0,00	STA	6.000,00	RI	6.000,00
		IRS	0,00	ICP	0,00	IFPV	0,00	I	0,00	RCP	0,00
		MRS	0,00	MCP	0,00	MFPV	0,00	M	0,00	RPR	0,00
				CS	8.311,10	ECO	0,00	CS	8.311,10	RC	8.311,10
1861	ACQUISTO SEGNALETICA PARCO	SRS	237,97	SCP	0,00	FPV	0,00	STA	0,00	RI	0,00
		IRS	188,75	ICP	0,00	IFPV	0,00	I	0,00	RCP	0,00
		MRS	0,00	MCP	0,00	MFPV	0,00	M	0,00	RPR	188,75
				CS	237,97	ECO	0,00	CS	237,97	RC	237,97



## Stato Avanzamento Capitoli

PARCO NORD MILANO

SPESE

Esercizio: 2021

CAPITOLO	DENOMINAZIONE	RESIDUI		COMPETENZA PURA		FPV		TOTALE		DISPONIBILITA'	
		STANZIAMENTO (SRS)		STANZIAMENTO (SCP)		STANZIAMENTO (FPV)		STANZIAMENTO (STA)=(SCP+FPV+IFPV+ECO)		RESTA DA IMPEGNARE (RI)=(SCP-ICP)	
		IMPEGNI (IRS)		IMPEGNI (ICP)		IMPEGNI (IFPV)		IMPEGNI (I)=(ICP+IFPV)		RESTA DA PAG. IN C/COMP. (RPC)=(I)-(M)	
		MANDATI (MRS)		MANDATI (MCP)		MANDATI (MFPV)		MANDATI (M)=(MCP+MFPV)		RESTA DA PAG. IN C/RES. (RPR)=(IRS)-(MRS)	
				CASSA (CS)		ECONOMIE IMPEGNI FPV (ECO)		CASSA (CS)		RESIDUO DI CASSA (RC)=(CS)-(M)-(MRS)	
1862	ACQUISTO BENI PROGETTO LIFE	SRS	0,00	SCP	0,00	FPV	0,00	STA	0,00	RI	0,00
		IRS	0,00	ICP	0,00	IFPV	0,00	I	0,00	RCP	0,00
		MRS	0,00	MCP	0,00	MFPV	0,00	M	0,00	RPR	0,00
				CS	0,00	ECO	0,00	CS	0,00	RC	0,00
1864	ACQUISTO ATTREZZATURE E VARIE SERVIZIO G.E.V.	SRS	10.517,27	SCP	0,00	FPV	0,00	STA	0,00	RI	-10.334,00
		IRS	10.517,27	ICP	10.334,00	IFPV	0,00	I	10.334,00	RCP	10.334,00
		MRS	5.591,80	MCP	0,00	MFPV	0,00	M	0,00	RPR	4.925,47
				CS	7.715,37	ECO	0,00	CS	7.715,37	RC	2.123,57
1865	ACQUISTO MACCHINE E ATTREZZATURE OPERATIVE	SRS	26.000,00	SCP	0,00	FPV	0,00	STA	0,00	RI	0,00
		IRS	26.000,00	ICP	0,00	IFPV	0,00	I	0,00	RCP	0,00
		MRS	0,00	MCP	0,00	MFPV	0,00	M	0,00	RPR	26.000,00
				CS	26.000,00	ECO	0,00	CS	26.000,00	RC	26.000,00
1867	ACQUISTI INFORMATICA SOFTWARE	SRS	10.204,00	SCP	26.000,00	FPV	0,00	STA	26.000,00	RI	10,92
		IRS	9.772,29	ICP	25.989,08	IFPV	0,00	I	25.989,08	RCP	7.338,69
		MRS	8.552,29	MCP	18.650,39	MFPV	0,00	M	18.650,39	RPR	1.220,00
				CS	36.204,00	ECO	0,00	CS	36.204,00	RC	9.001,32
1868	PROGETTO IMPIANTO FOTOVOLTAICO	SRS	0,00	SCP	0,00	FPV	0,00	STA	0,00	RI	0,00
		IRS	0,00	ICP	0,00	IFPV	0,00	I	0,00	RCP	0,00
		MRS	0,00	MCP	0,00	MFPV	0,00	M	0,00	RPR	0,00
				CS	0,00	ECO	0,00	CS	0,00	RC	0,00
1869	ACQUISTI INFORMATICA HARDWARE	SRS	8.919,16	SCP	14.500,00	FPV	0,00	STA	14.500,00	RI	93,52
		IRS	8.919,16	ICP	14.406,48	IFPV	0,00	I	14.406,48	RCP	4.522,25
		MRS	8.919,16	MCP	9.884,23	MFPV	0,00	M	9.884,23	RPR	0,00
				CS	23.419,16	ECO	0,00	CS	23.419,16	RC	4.615,77
1870	PROGETTAZIONI, DIREZIONE LAVORI E COLLAUDI OPERE	SRS	0,00	SCP	0,00	FPV	0,00	STA	0,00	RI	0,00
		IRS	0,00	ICP	0,00	IFPV	0,00	I	0,00	RCP	0,00
		MRS	0,00	MCP	0,00	MFPV	0,00	M	0,00	RPR	0,00
				CS	0,00	ECO	0,00	CS	0,00	RC	0,00



## Stato Avanzamento Capitoli

PARCO NORD MILANO

SPESE

Esercizio: 2021

CAPITOLO	DENOMINAZIONE	RESIDUI		COMPETENZA PURA		FPV		TOTALE		DISPONIBILITA'	
		STANZIAMENTO (SRS)		STANZIAMENTO (SCP)		STANZIAMENTO (FPV)		STANZIAMENTO (STA)=(SCP+FPV+IFPV+ECO)		RESTA DA IMPEGNARE (RI)=(SCP-ICP)	
		IMPEGNI (IRS)		IMPEGNI (ICP)		IMPEGNI (IFPV)		IMPEGNI (I)=(ICP+IFPV)		RESTA DA PAG. IN C/COMP. (RPC)=(I)-(M)	
		MANDATI (MRS)		MANDATI (MCP)		MANDATI (MFPV)		MANDATI (M)=(MCP+MFPV)		RESTA DA PAG. IN C/RES. (RPR)=(IRS)-(MRS)	
				CASSA (CS)		ECONOMIE IMPEGNI FPV (ECO)		CASSA (CS)		RESIDUO DI CASSA (RC)=(CS)-(M)-(MRS)	
1900	OPERE FUORI DAL PERIMETRO DEL PARCO PROGETTAZIONE NUOVO PARCO IN CORMANO	SRS	0,00	SCP	0,00	FPV	0,00	STA	0,00	RI	0,00
		IRS	0,00	ICP	0,00	IFPV	0,00	I	0,00	RCP	0,00
		MRS	0,00	MCP	0,00	MFPV	0,00	M	0,00	RPR	0,00
				CS	0,00	ECO	0,00	CS	0,00	RC	0,00
1901	OPERE FUORI DAL PERIMETRO DEL PARCO: LAVORI PER CONTO DEL PARCO SUD MILANO	SRS	2.143,80	SCP	0,00	FPV	0,00	STA	0,00	RI	0,00
		IRS	0,00	ICP	0,00	IFPV	0,00	I	0,00	RCP	0,00
		MRS	0,00	MCP	0,00	MFPV	0,00	M	0,00	RPR	0,00
				CS	2.143,80	ECO	0,00	CS	2.143,80	RC	2.143,80
1902	OPERE FUORI DAL PERIMETRO DEL PARCO: PROGETTO RIQUALIFICAZIONE AREA VIA IPOCASTANI IN CUSANO	SRS	0,00	SCP	0,00	FPV	0,00	STA	0,00	RI	0,00
		IRS	0,00	ICP	0,00	IFPV	0,00	I	0,00	RCP	0,00
		MRS	0,00	MCP	0,00	MFPV	0,00	M	0,00	RPR	0,00
				CS	0,00	ECO	0,00	CS	0,00	RC	0,00
1903	OPERE FUORI DAL PERIMETRO DEL PARCO: PROGETTO NUOVO NUCLEO ORTI IN CUSANO	SRS	0,00	SCP	0,00	FPV	0,00	STA	0,00	RI	0,00
		IRS	0,00	ICP	0,00	IFPV	0,00	I	0,00	RCP	0,00
		MRS	0,00	MCP	0,00	MFPV	0,00	M	0,00	RPR	0,00
				CS	0,00	ECO	0,00	CS	0,00	RC	0,00
1904	OPERE FUORI DAL PERIMETRO DEL PARCO: PROGETTAZIONI E REALIZZAZIONI NEL PARCO DEL GRUGNOTORTO	SRS	64.145,36	SCP	0,00	FPV	19.038,93	STA	117.182,31	RI	0,00
		IRS	64.145,36	ICP	0,00	IFPV	98.143,38	I	98.143,38	RCP	51.499,94
		MRS	0,00	MCP	0,00	MFPV	46.643,44	M	46.643,44	RPR	64.145,36
				CS	162.288,74	ECO	0,00	CS	162.288,74	RC	115.645,30
1905	OPERE FUORI DAL PERIMETRO DEL PARCO: PROGETTO COLLEGAMENTO CICLABILE CUSANO CORMANO (PERCORSO MIBICI)	SRS	0,00	SCP	0,00	FPV	0,00	STA	0,00	RI	0,00
		IRS	0,00	ICP	0,00	IFPV	0,00	I	0,00	RCP	0,00
		MRS	0,00	MCP	0,00	MFPV	0,00	M	0,00	RPR	0,00
				CS	0,00	ECO	0,00	CS	0,00	RC	0,00
1950	PROGETTO ARTE NEL PARCO - OPERE -	SRS	0,00	SCP	0,00	FPV	0,00	STA	0,00	RI	0,00
		IRS	0,00	ICP	0,00	IFPV	0,00	I	0,00	RCP	0,00
		MRS	0,00	MCP	0,00	MFPV	0,00	M	0,00	RPR	0,00
				CS	0,00	ECO	0,00	CS	0,00	RC	0,00



# Stato Avanzamento Capitoli

PARCO NORD MILANO

SPESE

Esercizio: 2021

CAPITOLO	DENOMINAZIONE	RESIDUI		COMPETENZA PURA		FPV		TOTALE		DISPONIBILITA'	
		STANZIAMENTO (SRS)		STANZIAMENTO (SCP)		STANZIAMENTO (FPV)		STANZIAMENTO (STA)=(SCP+FPV+IFPV+ECO)		RESTA DA IMPEGNARE (RI)=(SCP-ICP)	
		IMPEGNI (IRS)		IMPEGNI (ICP)		IMPEGNI (IFPV)		IMPEGNI (I)=(ICP+IFPV)		RESTA DA PAG. IN C/COMP. (RPC)=(I)-(M)	
		MANDATI (MRS)		MANDATI (MCP)		MANDATI (MFPV)		MANDATI (M)=(MCP+MFPV)		RESTA DA PAG. IN C/RES. (RPR)=(IRS)-(MRS)	
				CASSA (CS)		ECONOMIE IMPEGNI FPV (ECO)		CASSA (CS)		RESIDUO DI CASSA (RC)=(CS)-(M)-(MRS)	
<b>Totale Titolo 2</b>	<b>Spese in conto capitale</b>	SRS	489.366,26	SCP	764.212,18	FPV	87.215,82	STA	1.195.465,70	RI	135.269,43
		IRS	437.402,71	ICP	628.942,75	IFPV	334.061,21	I	963.003,96	RCP	153.945,46
		MRS	322.389,74	MCP	538.898,77	MFPV	270.159,73	M	809.058,50	RPR	115.012,97
				CS	1.594.814,24	ECO	9.976,49	CS	1.594.814,24	RC	463.366,00
<b>Titolo 4</b>	<b>Rimborso di prestiti</b>										
2001	RIMBORSO ALL'ISTITUTO PER IL CREDITO SPORTIVO PRESTITO PER RISTRUTTURAZIONE CAMPI BOCCE	SRS	0,00	SCP	4.628,60	FPV	0,00	STA	4.628,60	RI	0,00
		IRS	0,00	ICP	4.628,60	IFPV	0,00	I	4.628,60	RCP	0,00
		MRS	0,00	MCP	4.628,60	MFPV	0,00	M	4.628,60	RPR	0,00
				CS	4.628,60	ECO	0,00	CS	4.628,60	RC	0,00
2002	RIMBORSO MUTUO FOTVOLTAICO	SRS	0,00	SCP	0,00	FPV	0,00	STA	0,00	RI	0,00
		IRS	0,00	ICP	0,00	IFPV	0,00	I	0,00	RCP	0,00
		MRS	0,00	MCP	0,00	MFPV	0,00	M	0,00	RPR	0,00
				CS	0,00	ECO	0,00	CS	0,00	RC	0,00
<b>Totale Titolo 4</b>	<b>Rimborso di prestiti</b>	SRS	0,00	SCP	4.628,60	FPV	0,00	STA	4.628,60	RI	0,00
		IRS	0,00	ICP	4.628,60	IFPV	0,00	I	4.628,60	RCP	0,00
		MRS	0,00	MCP	4.628,60	MFPV	0,00	M	4.628,60	RPR	0,00
				CS	4.628,60	ECO	0,00	CS	4.628,60	RC	0,00
<b>Titolo 5</b>	<b>Chiusura Anticipazioni da istituto tesoriere/cassiere</b>										
2050	RIMBORSO ANTICIPAZIONI DI CASSA	SRS	0,00	SCP	5.000.000,00	FPV	0,00	STA	5.000.000,00	RI	5.000.000,00
		IRS	0,00	ICP	0,00	IFPV	0,00	I	0,00	RCP	0,00
		MRS	0,00	MCP	0,00	MFPV	0,00	M	0,00	RPR	0,00
				CS	5.000.000,00	ECO	0,00	CS	5.000.000,00	RC	5.000.000,00
<b>Totale Titolo 5</b>	<b>Chiusura Anticipazioni da istituto tesoriere/cassiere</b>	SRS	0,00	SCP	5.000.000,00	FPV	0,00	STA	5.000.000,00	RI	5.000.000,00
		IRS	0,00	ICP	0,00	IFPV	0,00	I	0,00	RCP	0,00
		MRS	0,00	MCP	0,00	MFPV	0,00	M	0,00	RPR	0,00
				CS	5.000.000,00	ECO	0,00	CS	5.000.000,00	RC	5.000.000,00
<b>Titolo 7</b>	<b>Spese per conto terzi e partite di giro</b>										



## Stato Avanzamento Capitoli

PARCO NORD MILANO

SPESE

Esercizio: 2021

CAPITOLO	DENOMINAZIONE	RESIDUI		COMPETENZA PURA		FPV		TOTALE		DISPONIBILITA'	
		STANZIAMENTO (SRS)		STANZIAMENTO (SCP)		STANZIAMENTO (FPV)		STANZIAMENTO (STA)=(SCP+FPV+IFPV+ECO)		RESTA DA IMPEGNARE (RI)=(SCP-ICP)	
		IMPEGNI (IRS)		IMPEGNI (ICP)		IMPEGNI (IFPV)		IMPEGNI (I)=(ICP+IFPV)		RESTA DA PAG. IN C/COMP. (RPC)=(I)-(M)	
		MANDATI (MRS)		MANDATI (MCP)		MANDATI (MFPV)		MANDATI (M)=(MCP+MFPV)		RESTA DA PAG. IN C/RES. (RPR)=(IRS)-(MRS)	
				CASSA (CS)		ECONOMIE IMPEGNI FPV (ECO)		CASSA (CS)		RESIDUO DI CASSA (RC)=(CS)-(M)-(MRS)	
2051	USCITE DERIVANTI DALLA GESTIONE DEGLI INCASSI VINCOLATI	SRS	0,00	SCP	2.500.000,00	FPV	0,00	STA	2.500.000,00	RI	2.500.000,00
		IRS	0,00	ICP	0,00	IFPV	0,00	I	0,00	RCP	0,00
		MRS	0,00	MCP	0,00	MFPV	0,00	M	0,00	RPR	0,00
				CS	2.500.000,00	ECO	0,00	CS	2.500.000,00	RC	2.500.000,00
2100	RITENUTE PREVIDENZIALI E ASSISTENZIALI PERSONALE	SRS	0,00	SCP	150.000,00	FPV	0,00	STA	150.000,00	RI	33.768,18
		IRS	0,00	ICP	116.231,82	IFPV	0,00	I	116.231,82	RCP	0,00
		MRS	0,00	MCP	116.231,82	MFPV	0,00	M	116.231,82	RPR	0,00
				CS	150.000,00	ECO	0,00	CS	150.000,00	RC	33.768,18
2200	RITENUTE ERARIALI AL PERSONALE	SRS	48,20	SCP	280.000,00	FPV	0,00	STA	280.000,00	RI	77.435,82
		IRS	48,20	ICP	202.564,18	IFPV	0,00	I	202.564,18	RCP	14.082,65
		MRS	0,00	MCP	188.481,53	MFPV	0,00	M	188.481,53	RPR	48,20
				CS	280.048,20	ECO	0,00	CS	280.048,20	RC	91.566,67
2220	RITENUTE ERARIALI AGLI AMMINISTRATORI	SRS	0,00	SCP	10.000,00	FPV	0,00	STA	10.000,00	RI	5.244,78
		IRS	0,00	ICP	4.755,22	IFPV	0,00	I	4.755,22	RCP	699,44
		MRS	0,00	MCP	4.055,78	MFPV	0,00	M	4.055,78	RPR	0,00
				CS	10.000,00	ECO	0,00	CS	10.000,00	RC	5.944,22
2240	RITENUTE ERARIALI AI PROFESSIONISTI E COLLABORATORI	SRS	708,88	SCP	50.000,00	FPV	0,00	STA	50.000,00	RI	32.466,54
		IRS	708,88	ICP	17.533,46	IFPV	0,00	I	17.533,46	RCP	3.132,86
		MRS	708,88	MCP	14.400,60	MFPV	0,00	M	14.400,60	RPR	0,00
				CS	50.708,88	ECO	0,00	CS	50.708,88	RC	35.599,40
2250	RITENUTE PREVIDENZIALI E ASSISTENZIALI AI PROFESSIONISTI E AI COLLABORATORI	SRS	0,00	SCP	5.000,00	FPV	0,00	STA	5.000,00	RI	3.895,59
		IRS	0,00	ICP	1.104,41	IFPV	0,00	I	1.104,41	RCP	536,24
		MRS	0,00	MCP	568,17	MFPV	0,00	M	568,17	RPR	0,00
				CS	5.000,00	ECO	0,00	CS	5.000,00	RC	4.431,83
2300	ALTRE RITENUTE AL PERSONALE PER CONTO DI TERZI	SRS	2.802,71	SCP	25.000,00	FPV	0,00	STA	25.000,00	RI	23.948,87
		IRS	2.530,18	ICP	1.051,13	IFPV	0,00	I	1.051,13	RCP	331,57
		MRS	0,00	MCP	719,56	MFPV	0,00	M	719,56	RPR	2.530,18
				CS	27.792,71	ECO	0,00	CS	27.792,71	RC	27.073,15



## Stato Avanzamento Capitoli

PARCO NORD MILANO

SPESE

Esercizio: 2021

CAPITOLO	DENOMINAZIONE	RESIDUI		COMPETENZA PURA		FPV		TOTALE		DISPONIBILITA'	
		STANZIAMENTO (SRS)		STANZIAMENTO (SCP)		STANZIAMENTO (FPV)		STANZIAMENTO (STA)=(SCP+FPV+IFPV+ECO)		RESTA DA IMPEGNARE (RI)=(SCP-ICP)	
		IMPEGNI (IRS)		IMPEGNI (ICP)		IMPEGNI (IFPV)		IMPEGNI (I)=(ICP+IFPV)		RESTA DA PAG. IN C/COMP. (RPC)=(I)-(M)	
		MANDATI (MRS)		MANDATI (MCP)		MANDATI (MFPV)		MANDATI (M)=(MCP+MFPV)		RESTA DA PAG. IN C/RES. (RPR)=(IRS)-(MRS)	
				CASSA (CS)		ECONOMIE IMPEGNI FPV (ECO)		CASSA (CS)		RESIDUO DI CASSA (RC)=(CS)-(M)-(MRS)	
2400	RESTITUZIONI DEPOSITI CAUZIONALI	SRS	16.585,01	SCP	154.625,00	FPV	0,00	STA	154.625,00	RI	16.400,00
		IRS	16.585,01	ICP	138.225,00	IFPV	0,00	I	138.225,00	RCP	3.400,00
		MRS	0,00	MCP	134.825,00	MFPV	0,00	M	134.825,00	RPR	16.585,01
				CS	171.210,01	ECO	0,00	CS	171.210,01	RC	36.385,01
2500	SPESE PER SERVIZI CONTO TERZI	SRS	12.482,11	SCP	100.000,00	FPV	0,00	STA	100.000,00	RI	66.948,12
		IRS	12.073,57	ICP	33.051,88	IFPV	0,00	I	33.051,88	RCP	11.042,43
		MRS	4.550,45	MCP	22.009,45	MFPV	0,00	M	22.009,45	RPR	7.523,12
				CS	108.586,63	ECO	0,00	CS	108.586,63	RC	82.026,73
2600	ANTICIPAZIONI FONDI SERVIZIO ECONOMATO	SRS	0,00	SCP	20.000,00	FPV	0,00	STA	20.000,00	RI	13.000,00
		IRS	0,00	ICP	7.000,00	IFPV	0,00	I	7.000,00	RCP	0,00
		MRS	0,00	MCP	7.000,00	MFPV	0,00	M	7.000,00	RPR	0,00
				CS	20.000,00	ECO	0,00	CS	20.000,00	RC	13.000,00
2700	SPLIT PAYMENT -Versamenti per attività istituzionali soggetti a split payment	SRS	56.528,87	SCP	600.000,00	FPV	0,00	STA	600.000,00	RI	19.239,04
		IRS	54.359,85	ICP	580.760,96	IFPV	0,00	I	580.760,96	RCP	87.205,23
		MRS	54.359,85	MCP	493.555,73	MFPV	0,00	M	493.555,73	RPR	0,00
				CS	656.528,87	ECO	0,00	CS	656.528,87	RC	108.613,29
<b>Totale Titolo 7</b>	<b>Spese per conto terzi e partite di giro</b>	SRS	89.155,78	SCP	3.894.625,00	FPV	0,00	STA	3.894.625,00	RI	2.792.346,94
		IRS	86.305,69	ICP	1.102.278,06	IFPV	0,00	I	1.102.278,06	RCP	120.430,42
		MRS	59.619,18	MCP	981.847,64	MFPV	0,00	M	981.847,64	RPR	26.686,51
				CS	3.979.875,30	ECO	0,00	CS	3.979.875,30	RC	2.938.408,48



## Stato Avanzamento Capitoli

PARCO NORD MILANO

SPESE

Esercizio: 2021

CAPITOLO	DENOMINAZIONE	RESIDUI		COMPETENZA PURA		FPV		TOTALE		DISPONIBILITA'	
		STANZIAMENTO (SRS)		STANZIAMENTO (SCP)		STANZIAMENTO (FPV)		STANZIAMENTO (STA)=(SCP+FPV+IFPV+ECO)		RESTA DA IMPEGNARE (RI)=(SCP-ICP)	
		IMPEGNI (IRS)		IMPEGNI (ICP)		IMPEGNI (IFPV)		IMPEGNI (I)=(ICP+IFPV)		RESTA DA PAG. IN C/COMP. (RPC)=(I)-(M)	
		MANDATI (MRS)		MANDATI (MCP)		MANDATI (MFPV)		MANDATI (M)=(MCP+MFPV)		RESTA DA PAG. IN C/RES. (RPR)=(IRS)-(MRS)	
				CASSA (CS)		ECONOMIE IMPEGNI FPV (ECO)		CASSA (CS)		RESIDUO DI CASSA (RC)=(CS)-(M)-(MRS)	
<b>Totale Missioni</b>		SRS	2.112.789,63	SCP	13.090.308,88	FPV	1.175.411,43	STA	15.178.690,73	RI	7.586.069,58
		IRS	2.023.215,85	ICP	5.504.239,30	IFPV	896.808,49	I	6.401.047,79	RCP	1.631.600,38
		MRS	1.669.013,89	MCP	4.015.373,27	MFPV	754.074,14	M	4.769.447,41	RPR	354.201,96
				CS	15.902.800,46	ECO	16.161,93	CS	15.902.800,46	RC	9.464.339,16
	<b>Disavanzo di amministrazione</b>				0,00				0,00		
<b>Totale Generale</b>		SRS	2.112.789,63	SCP	13.090.308,88	FPV	1.175.411,43	STA	15.178.690,73	RI	7.586.069,58
		IRS	2.023.215,85	ICP	5.504.239,30	IFPV	896.808,49	I	6.401.047,79	RCP	1.631.600,38
		MRS	1.669.013,89	MCP	4.015.373,27	MFPV	754.074,14	M	4.769.447,41	RPR	354.201,96
				CS	15.902.800,46	ECO	16.161,93	CS	15.902.800,46	RC	9.464.339,16