

La domanda abitativa nei comuni del Tavolo Interistituzionale

Nei comuni partecipanti al Tavolo Interistituzionale Castanese gli scenari della domanda abitativa definiscono una stima pari a 4.000/4.100 abitazioni. È opportuno ribadire che questo valore è da considerarsi al lordo di alcune componenti di offerta - tra cui l'erosione/riproduzione residenziale (cambio di destinazione d'uso da residenziale a non residenziale e viceversa), frazionamento unità abitative sottoutilizzate (Abitazioni di 6 e+ stanze occupate da famiglie di uno e due componenti e di cinque stanze occupate da un componente), riuso stock abitativo non utilizzato – la cui stima è stata effettuata solo per il Capoluogo ed il complesso degli altri comuni della provincia.

Tavola 1
Dettaglio territoriale comuni partecipanti al Tavolo Interistituzionale Castanese
 Quadro di sintesi della domanda abitativa

	IPOTESI BASE			IPOTESI CON POLI ATTRATTORI		
	DOMANDA TOTALE 2007-2016	DOMANDA PREGRESSA 2006	DOMANDA AGGIUNTIVA 2007-2016	DOMANDA TOTALE 2007-2016	DOMANDA PREGRESSA 2006	DOMANDA AGGIUNTIVA 2007-2016
Arconate	624	7	617	605	6	599
Bernate Ticino	96	-3	99	85	-4	89
Buscate	374	108	266	361	106	255
Castano Primo	641	128	513	684	131	553
Cuggiono	473	114	359	493	115	378
Inveruno	194	-78	272	168	-80	248
Magnago	1.002	212	790	975	211	764
Nosate	24	9	15	22	9	13
Robecchetto con induno	385	-52	437	366	-53	419
Turbigo	191	38	153	213	40	173
Vanzaghella	111	-117	228	94	-119	213
TOTALE *	4.115	366	3.749	4.066	362	3.704

* Lo scarto rispetto al totale del Tavolo è causato dagli arrotondamenti
 Fonte: elaborazioni e stime CRESME su fonti varie

La definizione degli scenari della domanda abitativa nel decennio 2007-2016, parte dalla stima della domanda pregressa al 2001, effettuata comune per comune con approfondite valutazioni dei dati rilevati in occasione dell'ultimo Censimento della popolazione e delle abitazioni.

L'analisi dell'affollamento delle abitazioni occupate e di altre condizioni di disagio abitativo, tra cui coabitazione per necessità e famiglie senza casa e con sistemazione precaria, ha consentito di stimare una domanda al 2001 pari complessivamente a 346 abitazioni, pari mediamente all'1,4% delle famiglie censite.

L'analisi territoriale, però, evidenzia alcune caratterizzazioni e se in termini quantitativi sono i comuni di Castano Primo e Cuggiono, con circa 50 abitazioni, a rappresentare la quota più consistente (30% del totale), valutando la domanda in relazione al numero di famiglie censite, emerge anche il comune di Arconate, dove la domanda pregressa rappresenta il 2,1% delle famiglie.

I valori più bassi, invece si registrano nei comuni di Inveruno e Turbigo, dove l'incidenza della domanda pregressa è pari all'1,1% delle famiglie censite.

Tavola 2 - Composizione della domanda pregressa al 2001

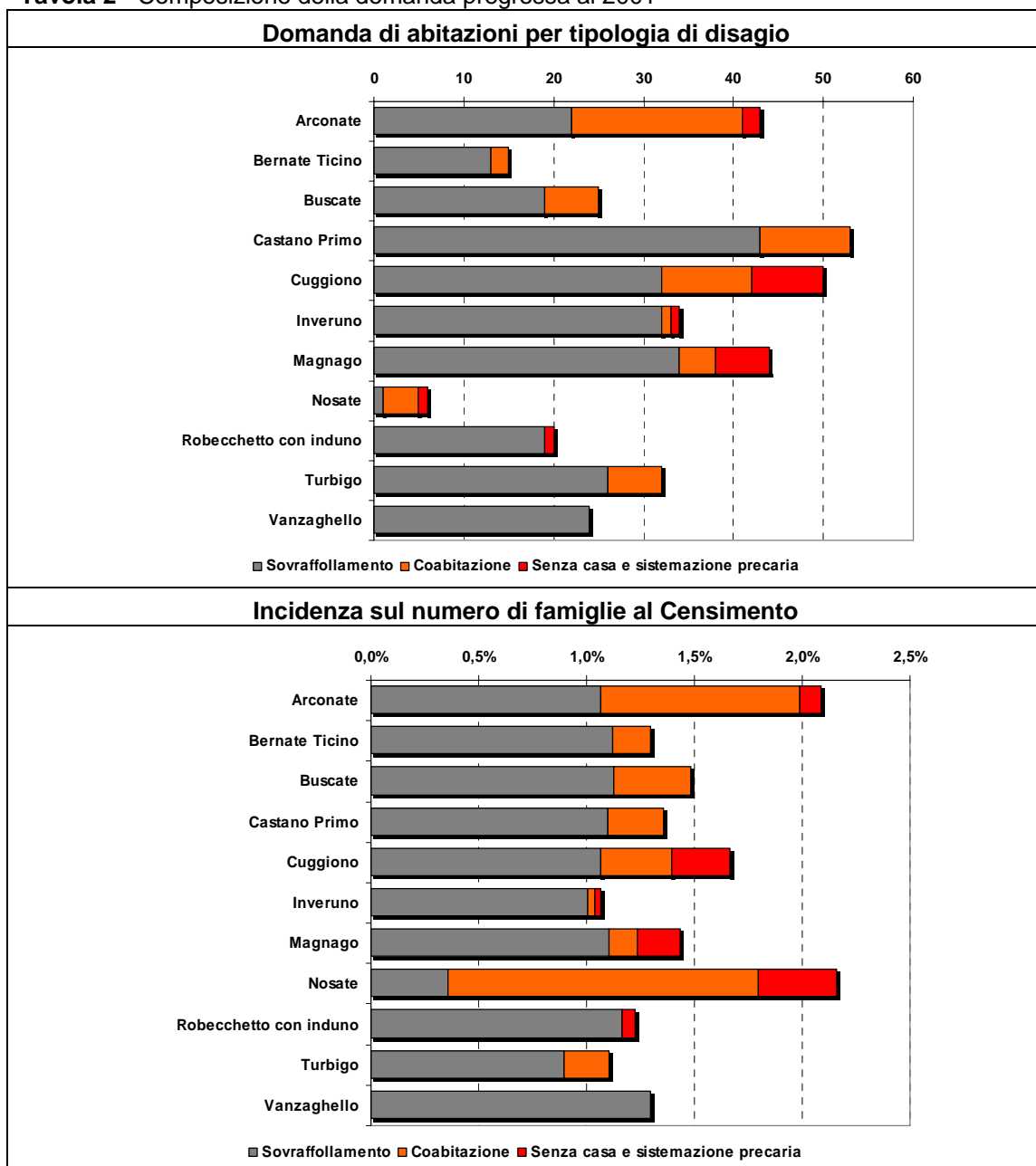

Fonte: elaborazioni e stime CRESME su fonti varie

La situazione rilevata alla data dell'ultimo censimento ha subito una significativa modificazione nel periodo successivo, per definire la quale è necessario valutare il bilancio tra la domanda e l'offerta abitativa nel periodo 2002-2006.

In linea generale il periodo post censuario è stato caratterizzato da una intensa attività edilizia, le 2.475 abitazioni ultimate, infatti, rappresentano un incremento dello stock residenziale (al netto di fenomeni di erosione e riproduzione residenziale) pari all'10%.

Tavola 3 - L'attività edilizia tra 2002 e 2006

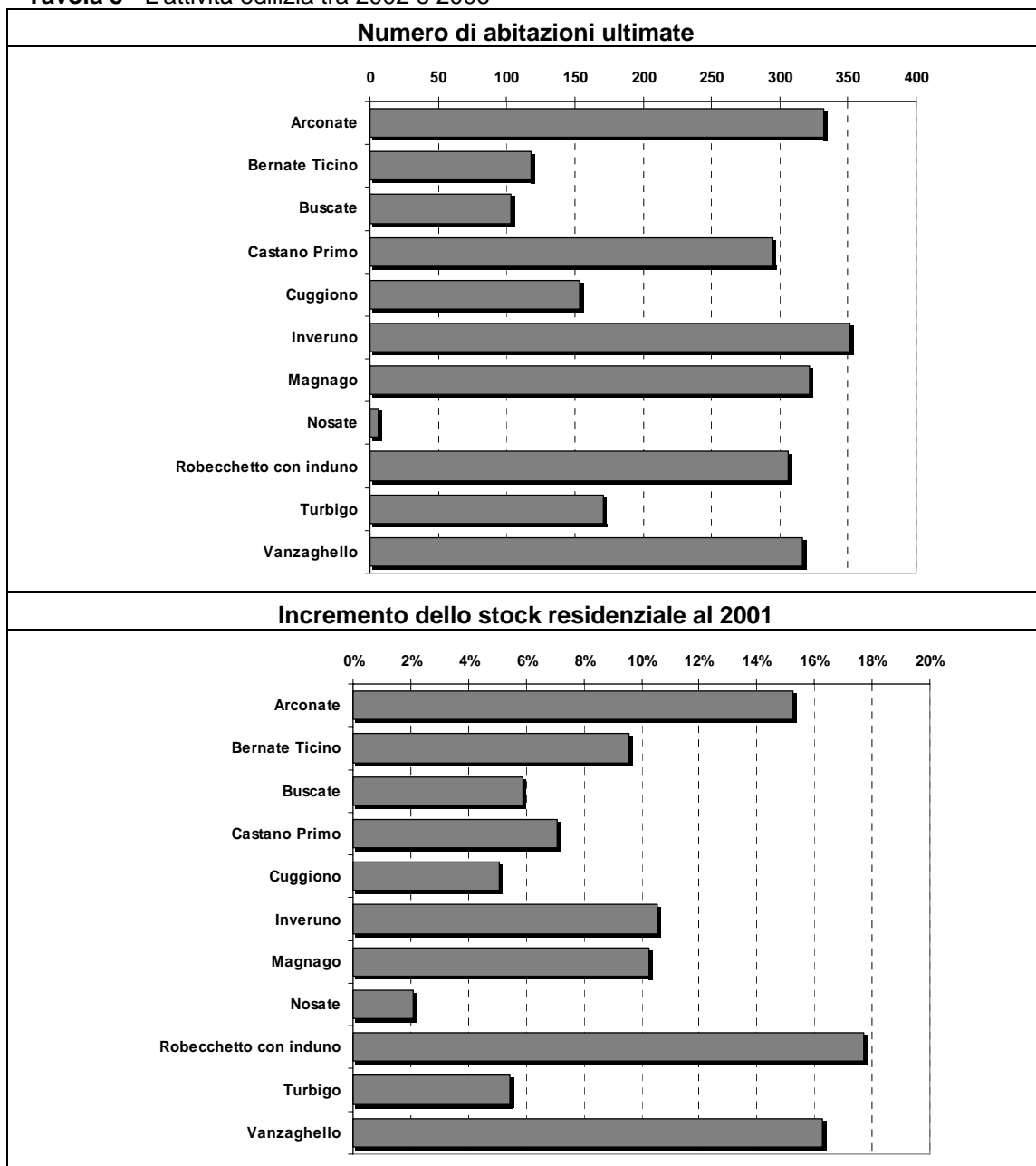

Fonte: elaborazioni e stime CRESME su fonti varie

L'analisi territoriale, però, evidenzia nette differenziazioni tra i diversi comuni, e se in termini quantitativi le 351 abitazioni ultimate nel comune di Inveruno rappresentano la quota più consistente, pari ad oltre l'14% della produzione complessiva, valutando l'attività edilizia in relazione alla consistenza dello stock abitativo, si evidenzia il comune di Robecchetto con Induno, con un incremento dello stock residenziale del 18%, oltre ai comuni di Vanzaghello e Arconate, con un valore di circa il 16%.

Per definire l'evoluzione della condizione abitativa nell'intervallo post censuario, però, la dinamica dell'offerta va messa in relazione a quella della domanda, quindi, alla dinamica delle famiglie.

Tavola 4 - L'equilibrio domanda-offerta tra 2002 e 2006

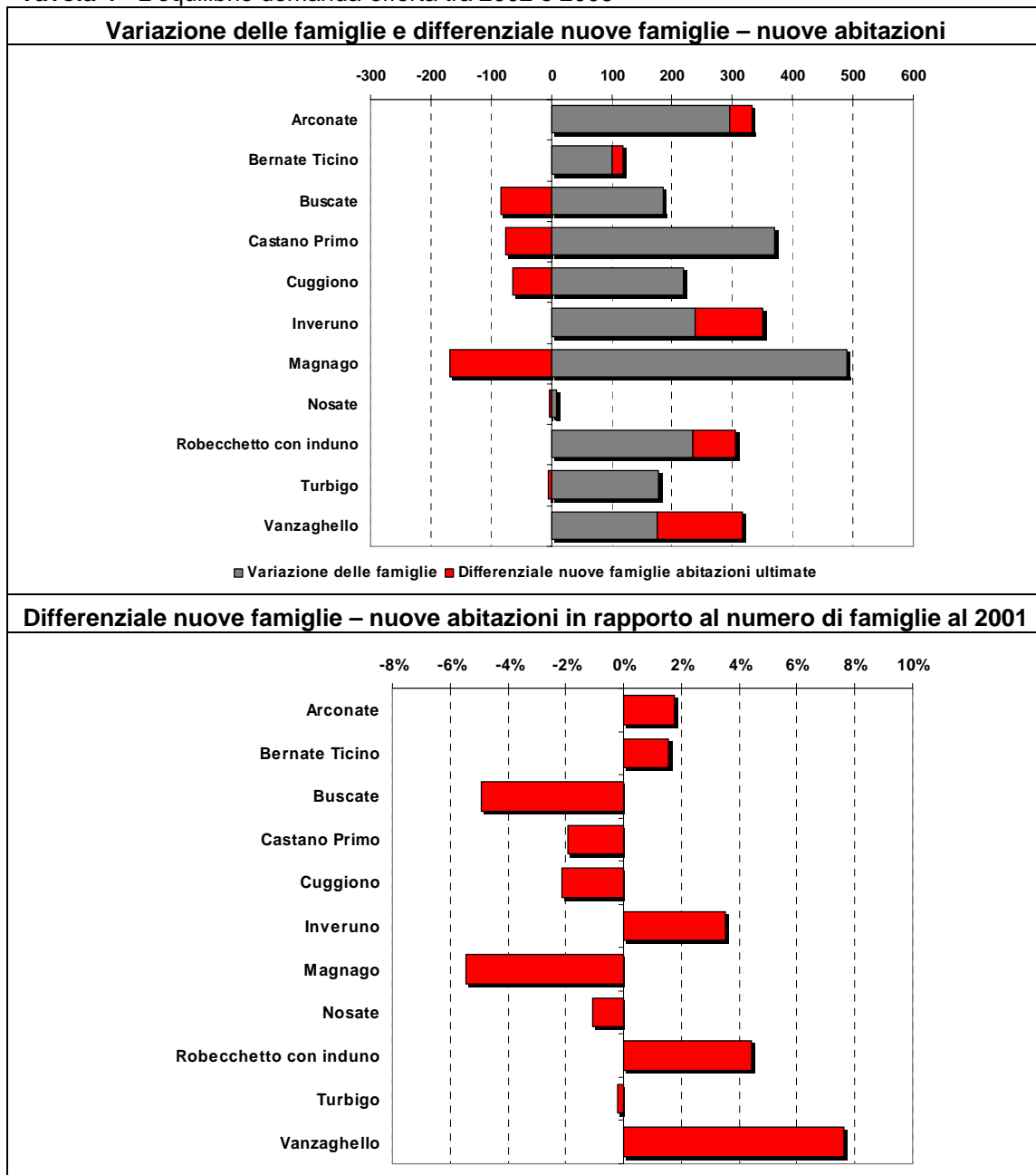

Fonte: elaborazioni e stime CRESME su fonti varie

Dal Censimento ad oggi, infatti, anche l'incremento delle famiglie è stato assai consistente, ma nel caso dei comuni partecipanti al Tavolo Castanese si riscontra un sostanziale equilibrio tra domanda e offerta, 2.495 nuove famiglie a fronte di 2.475 nuove abitazioni. Tuttavia l'analisi territoriale evidenzia un deficit di offerta che ha interessato solo alcuni comuni ma in ogni caso i valori più elevati registrati a Magnago e Buscate non hanno superato il 5%.

Nel complesso, quindi, nel periodo post-censuario la domanda pregressa è rimasta sostanzialmente stabile, segnando un lieve peggioramento nei soli comuni in cui si è registrato un deficit di offerta. Tra il 2002 ed il 2006 la domanda da disagio è passata da 346 a 366 abitazioni e il rapporto con il numero di famiglie è passato dall'1,4% all'1,3%, il valore più basso tra tutti i Tavoli Istituzionali.

Tavola 5 - L'entità della domanda pregressa al 2006

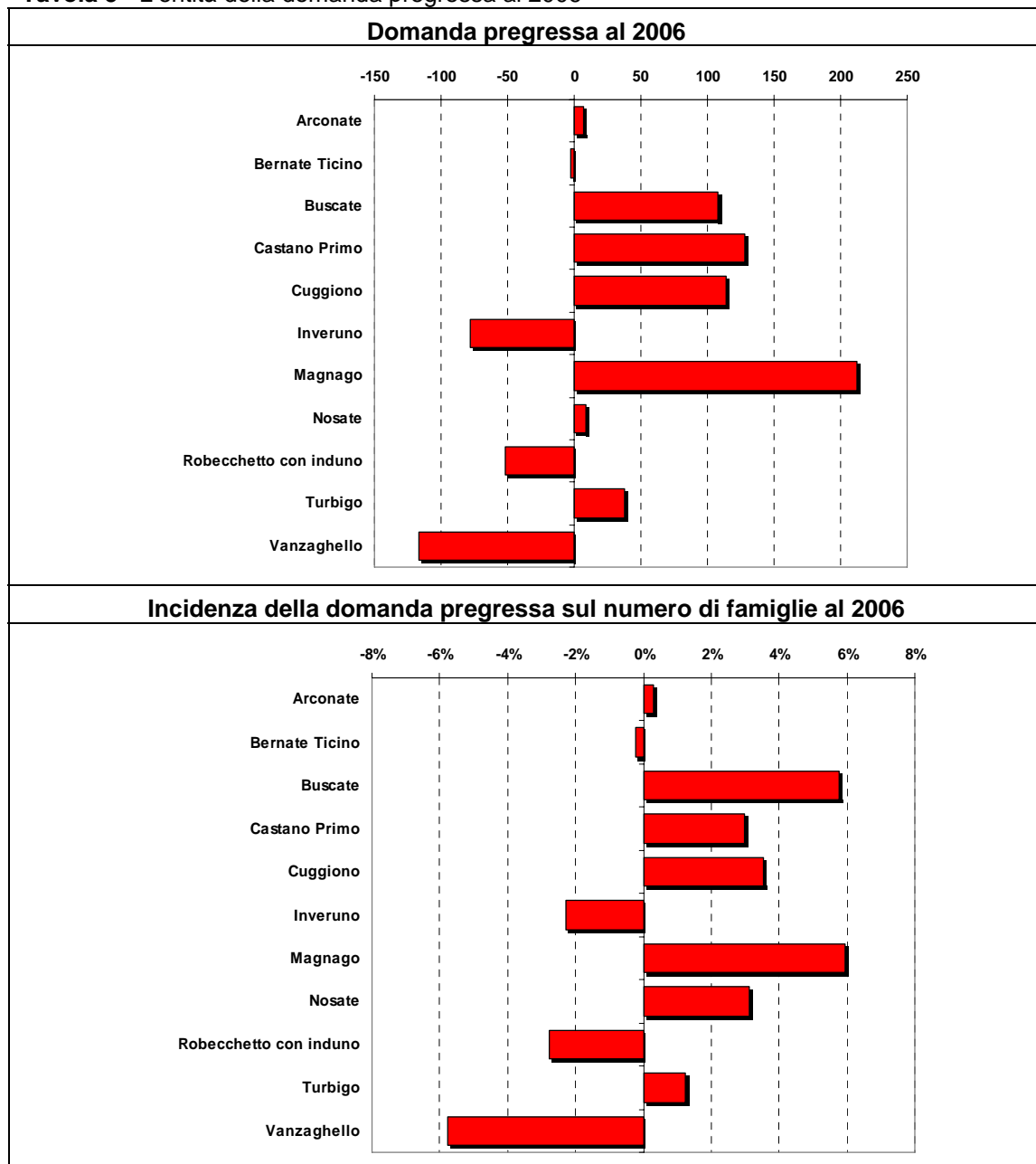

Fonte: elaborazioni e stime CRESME su fonti varie

La domanda pregressa al 2006 costituisce il dato di base dello scenario previsionale, cui si aggiunge la domanda insorgente generata dall'evoluzione degli scenari demografici.

Con riferimento al totale dei comuni partecipanti al Tavolo Interistituzionale Castanese, le simulazioni effettuate consentono di definire una variazione di popolazione nel decennio 2007-2016 oscillante tra 4.300 e 4.500 abitanti, pari ad un incremento rispetto al 2006 del 9/10%.

Tavola 6 - Lo scenario previsionale della popolazione tra 2007 e 2016

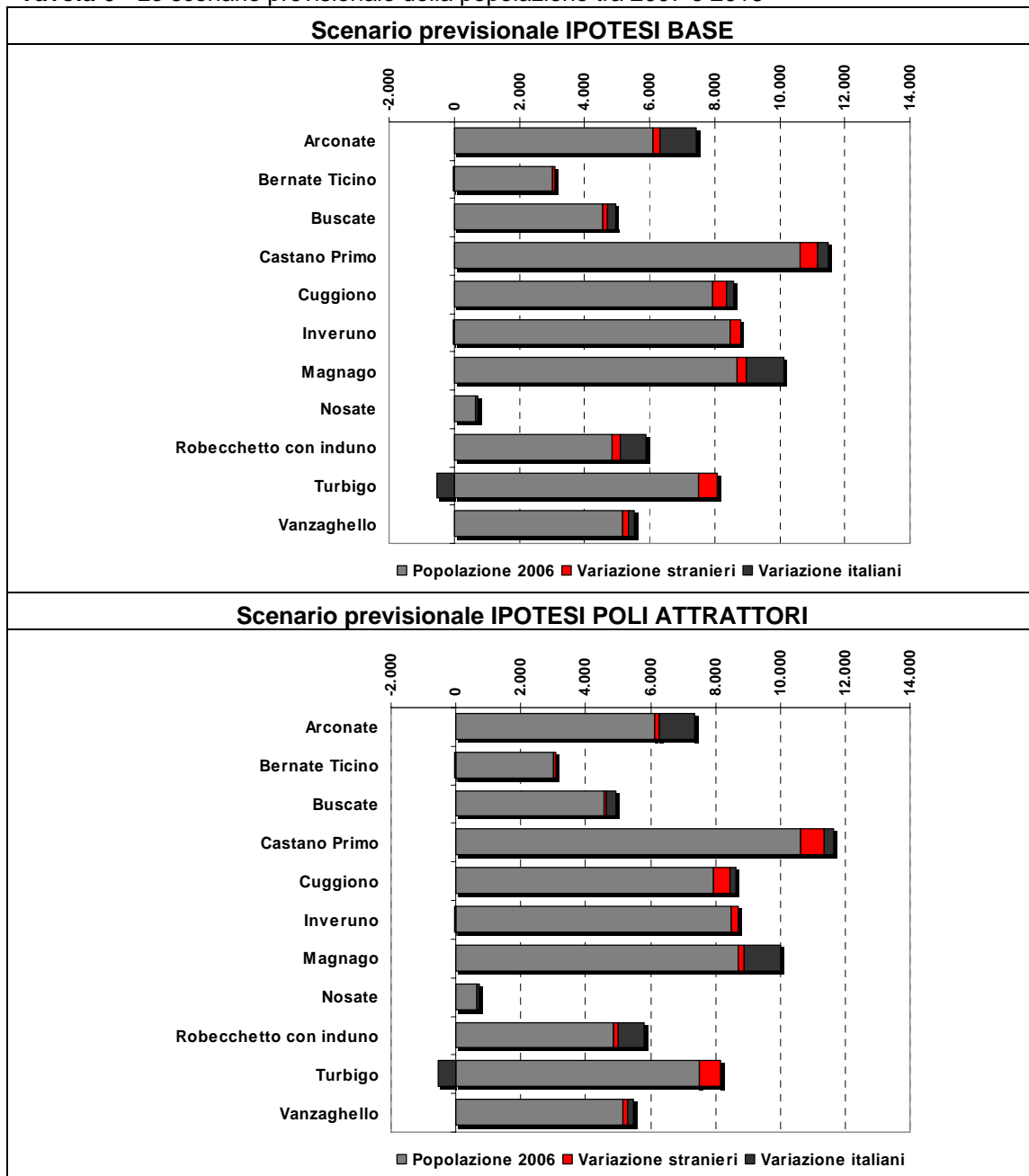

Fonte: elaborazioni e stime CRESME su fonti varie

Anche in questo caso il dato evidenzia forti differenziazioni territoriali e secondo i risultati del modello di stima i principali poli di crescita demografica saranno Magnago, Arconate e Robecchetto con Induno, nei quali la crescita demografica oscillerà, rispettivamente, intorno ai 1.300/1.400 abitanti per il primo, ai 1.200/1.300 per il secondo ed ai 950/1.000 per il terzo.

Gli stessi comuni si distinguono anche valutando la crescita di popolazione in funzione dell'attuale consistenza demografica, evidenziando incrementi compresi tra il 15 ed il 20%.

Tavola 7- Incremento italiani e stranieri 2007-2016 su popolazione totale al 2006

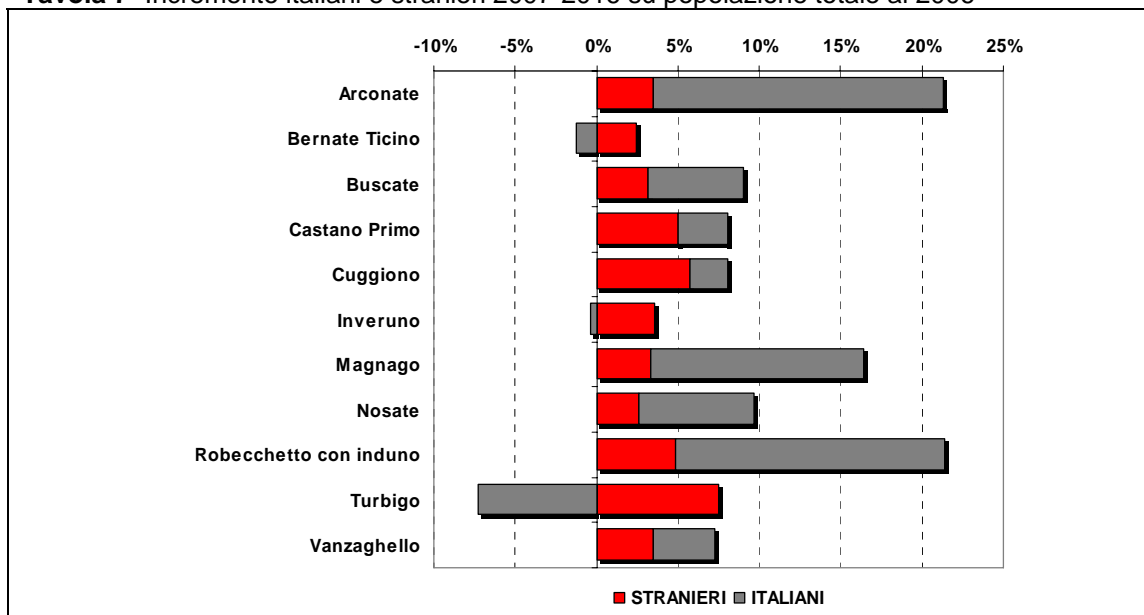

Fonte: elaborazioni e stime CRESME su fonti varie

In nessun comune si prevedono dinamiche in calo, mentre gli scenari indicano un progressivo processo sostituzione degli abitanti con un forte afflusso di popolazione straniera nei comuni di Turbigo, Bernate Ticino e Inveruno.

È interessante notare che nei comuni a più elevato incremento demografico la componente straniera gioca un ruolo assai marginale, il principale motore della crescita, infatti, è costituito dai movimenti interni di popolazione.

Tavola 8 - Incidenza popolazione straniera sul totale della popolazione

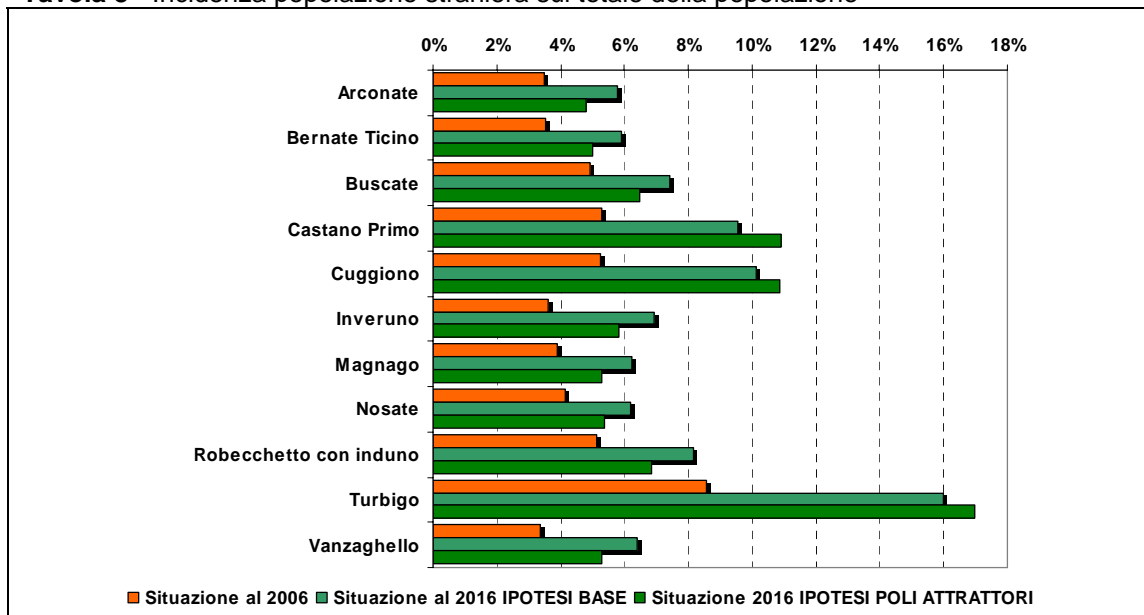

Fonte: elaborazioni e stime CRESME su fonti varie

In confronto con le altre aree territoriali il Castanese non sembra molto attrattivo per i flussi migratori con l'estero. Al 2016, infatti, la componente straniera rappresenterà solo l'8% della popolazione complessiva toccando il 16/17% solo nel comune di Turbigo.

Tavola 9 - La dinamica delle famiglie

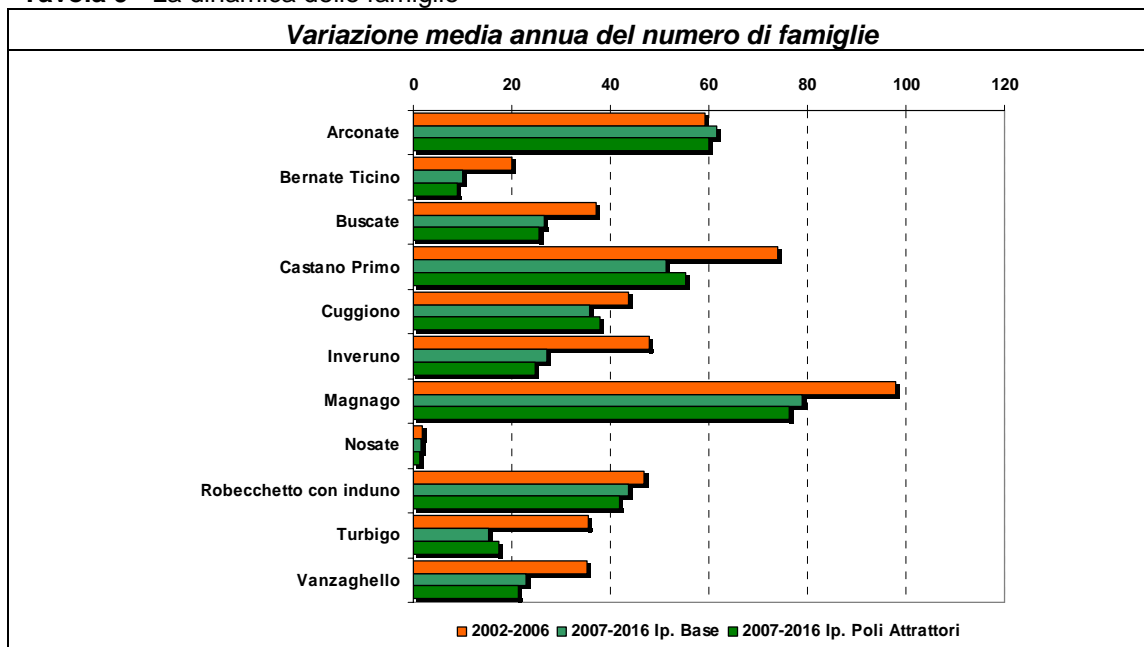

Fonte: elaborazioni e stime CRESME su fonti varie

In base alle ipotesi evolutive sugli scenari demografici ed all'evoluzione della struttura per età della popolazione, è possibile definire la dinamica delle nuove famiglie e la domanda abitativa insorgente nei diversi comuni.

In linea generale la variazione media annua del numero di famiglie prevista nel prossimo decennio 2007-2016 segnerà una sensibile contrazione rispetto alle dinamiche dell'ultimo quinquennio, evidenziando una variazione sull'aggregato dei comuni pari al 1,4% contro il 2% del periodo 2002-2006.

Valutando complessivamente domanda pregressa e domanda aggiuntiva l'esercizio previsionale definisce uno scenario decennale che assegna circa 1.000 abitazioni al comune di Magnago, pari ad oltre il 24% della domanda complessiva.

Anche in questo caso, però, la dimensione della domanda va valutata sia rispetto alla consistenza dello stock residenziale, che rappresenta la dimensione fisica di riferimento, sia rispetto alla capacità produttiva dell'ultimo quinquennio.

Tavola 10 - La domanda abitativa nelle due ipotesi di scenario

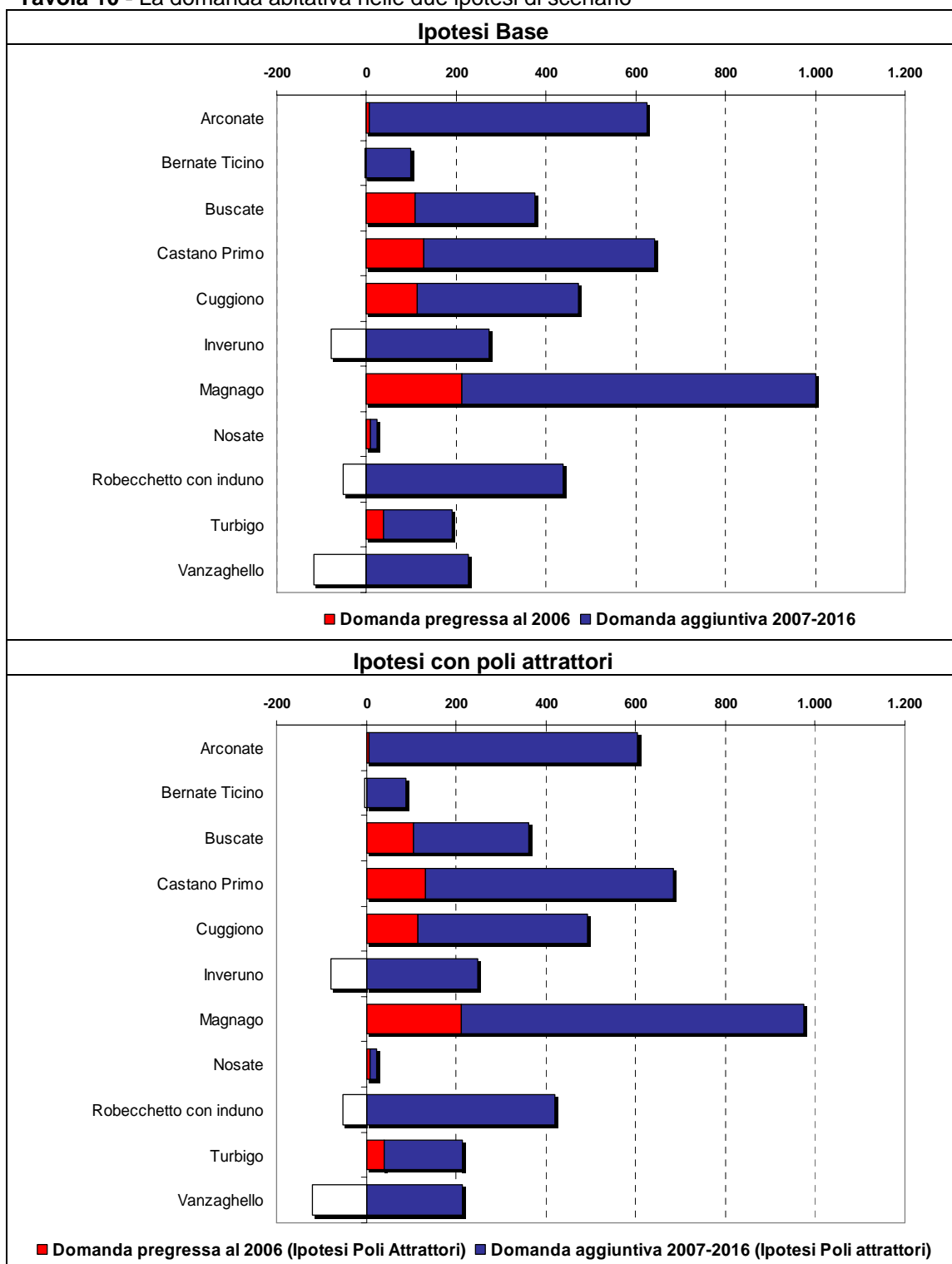

Fonte: elaborazioni e stime CRESME su fonti varie

Valutando la domanda complessiva in relazione allo stock residenziale, infatti, emerge con forza il dato relativo ai comuni di Magnago ed Arconate in cui l'incremento previsto giunge al 25/30% dello stock esistente al 2006. Tra i valori più elevati anche Buscate e Robecchetto con Induno, con un incremento previsto che sfiora il 20%.

Per altro verso, valutando la domanda in relazione al livello produttivo dell'ultimo quinquennio, con riferimento all'intera area si disegna uno scenario di mercato caratterizzato da un lieve rallentamento rispetto alle dinamiche attuali, con un livello produttivo medio che passa dalle 495 abitazioni all'anno dell'ultimo quinquennio alle 400 dello scenario previsionale.

Le differenziazioni territoriali, però, saranno notevoli, e se in molti comuni lo scenario di mercato registrerà una netta frenata, forti dinamiche espansive si prevedono nei comuni di Nosate, Buscate, Cuggiono e Magnago.

Tavola 11 - La domanda abitativa in rapporto allo Stock ed all'attività edilizia

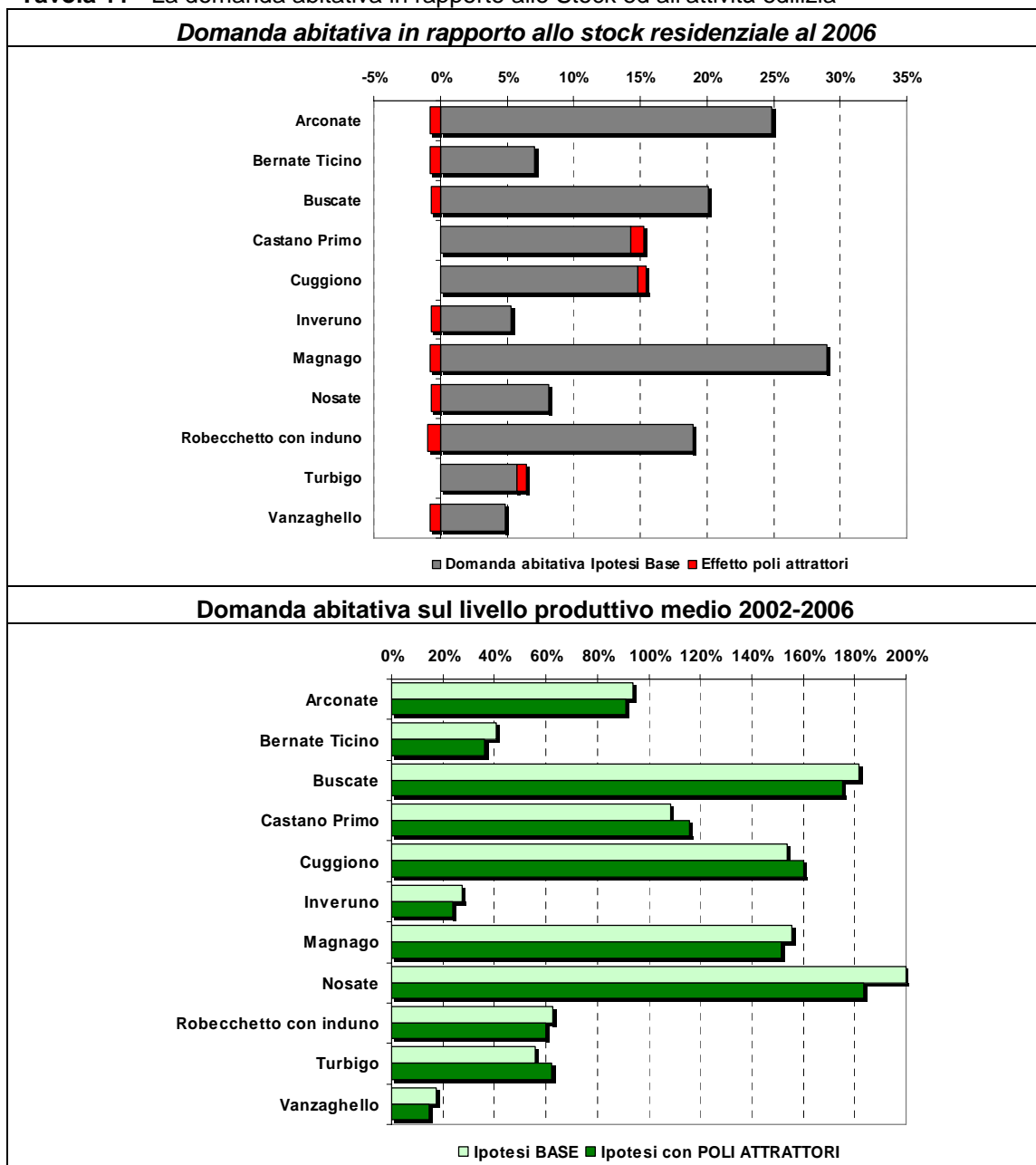

Fonte: elaborazioni e stime CRESME su fonti varie

Tavola 12 - La domanda abitativa nelle due ipotesi di scenario

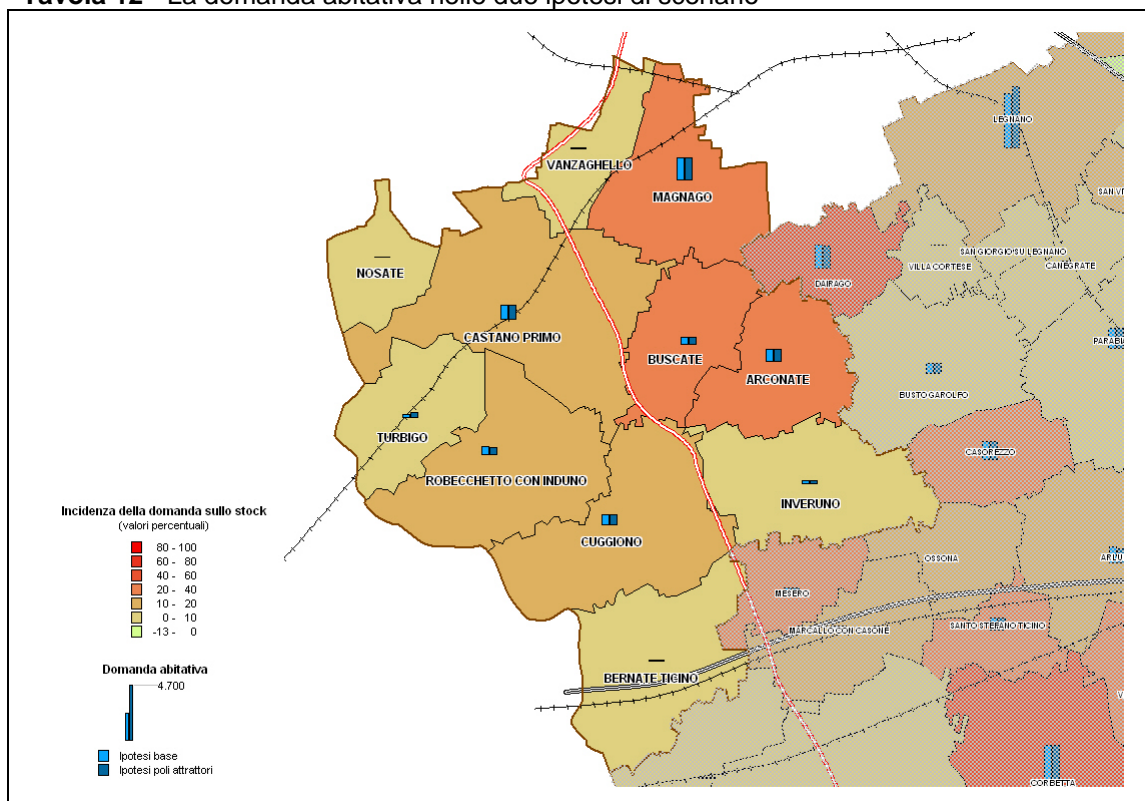

ALLEGATO

**SCHEDE DI SINTESI
DOMANDA ABITATIVA**

TAVOLO CASTANESE

Scheda 1.a. LO SCENARIO DEMOGRAFICO (ipotesi BASE)

Popolazione residente

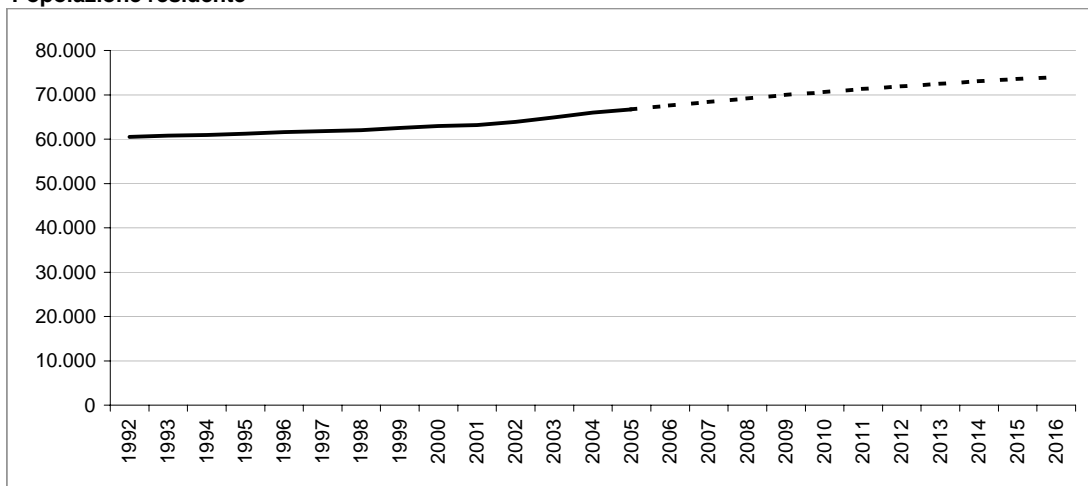

Bilancio demografico

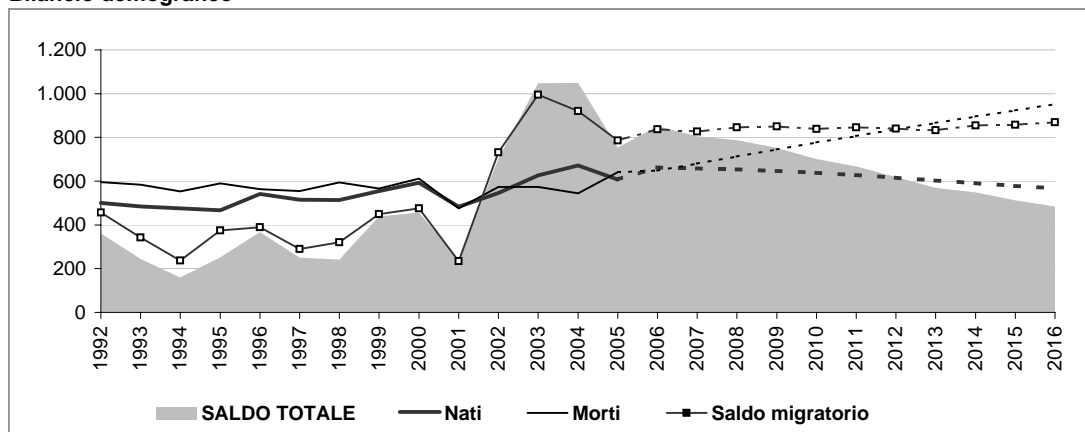

Popolazione per età e provenienza

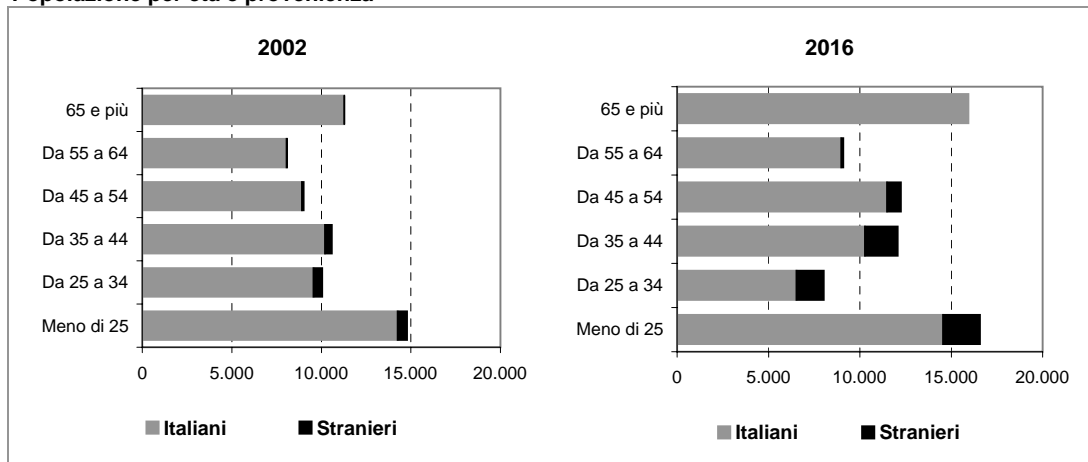

TAVOLO CASTANESE

Scheda 1.b. LO SCENARIO DEMOGRAFICO (ipotesi POLI ATTRATTORI)

Popolazione residente

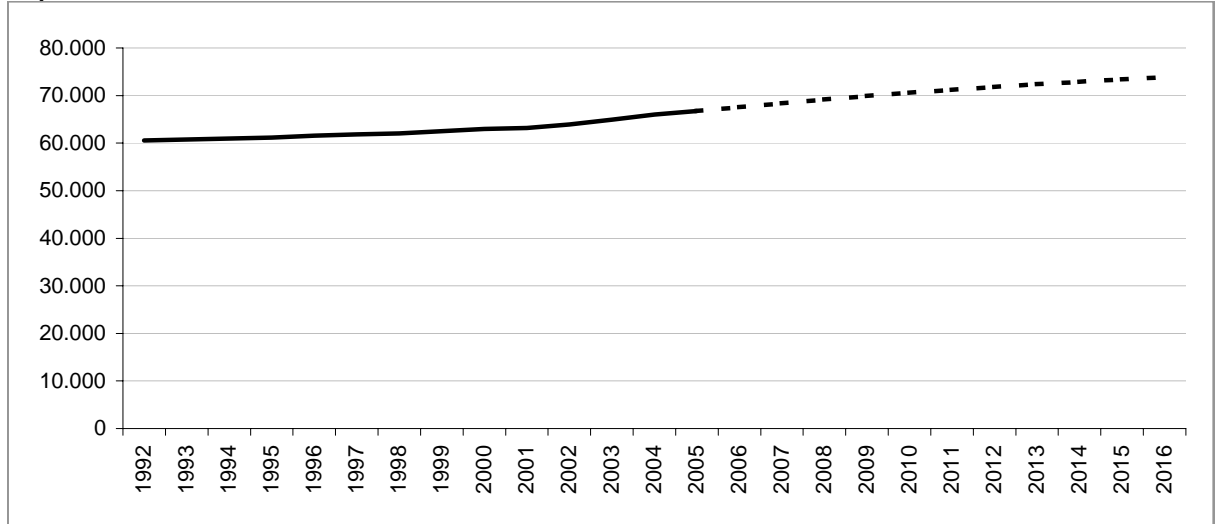

Bilancio demografico

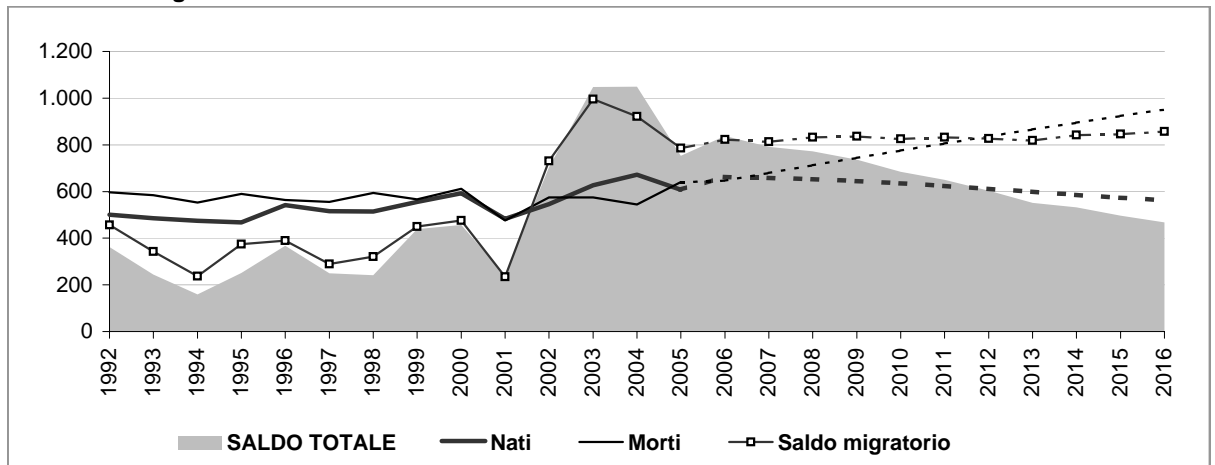

Popolazione per età e provenienza

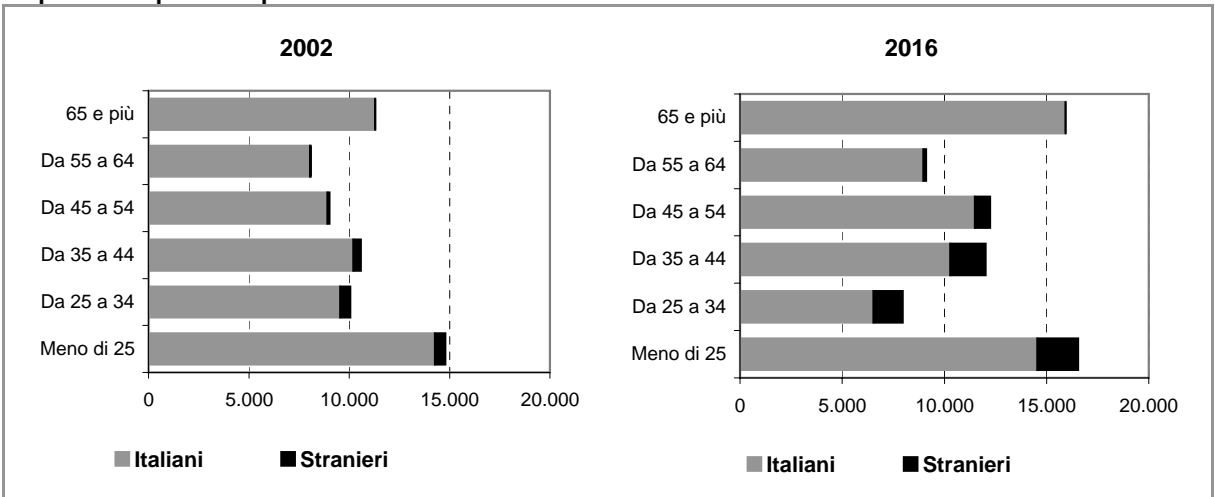

TAVOLO CASTANESE

Scheda 2.a. FAMIGLIE E DOMANDA PRIMARIA (ipotesi BASE)

Famiglie residenti

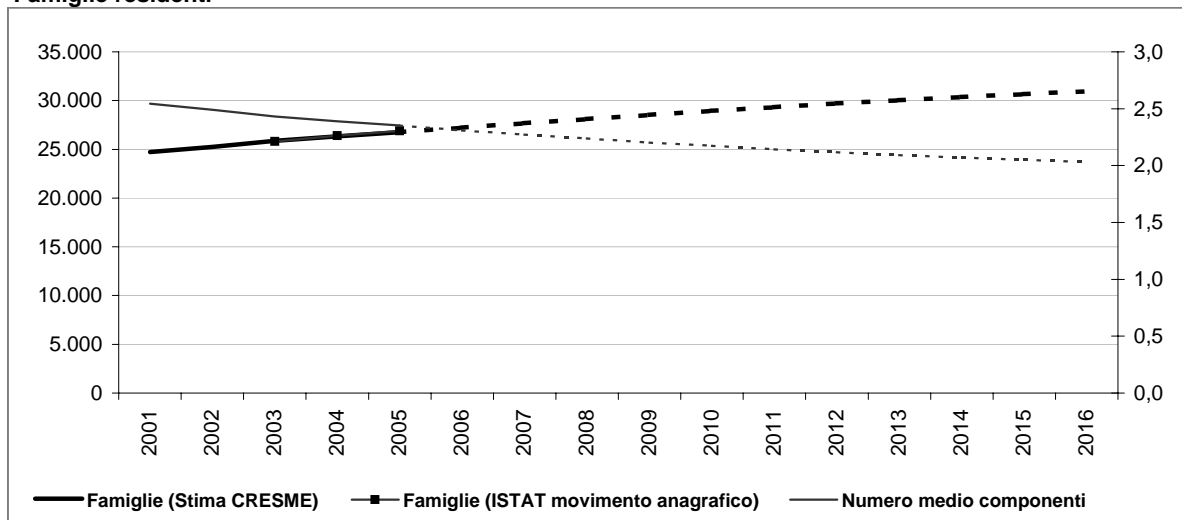

Dati storici e di scenario

	2001 Censimento	2001	2006	2011	2016
Popolazione residente	63.189	63.186	67.591	71.303	74.037
Maschi	30.756	30.760	33.240	35.350	36.959
Femmine	32.433	32.426	34.351	35.953	37.078
> 25 anni	24%	23%	22%	22%	22%
25 - 34	16%	15%	12%	12%	11%
35 - 54	30%	31%	33%	33%	33%
55 - 64	13%	12%	13%	13%	12%
65 e più	17%	19%	20%	20%	22%
di cui di stranieri	1.312		3.256	4.737	6.265
Incid. sul popolazione totale	2%		5%	7%	8%
Famiglie	24.732	24.734	27.227	29.334	30.978
Variazione		2	2.492	2.107	1.644
Variazione media annua			498	421	329
Numero medio componenti	2,5	2,5	2,3	2,1	2,0

Famiglie per età della persona di riferimento

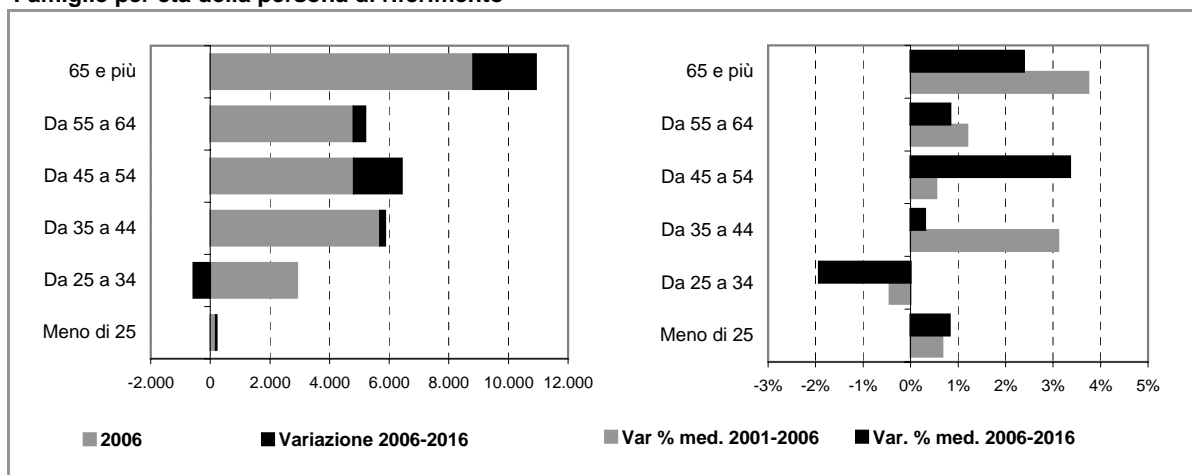

TAVOLO CASTANESE

Scheda 2.b. FAMIGLIE E DOMANDA PRIMARIA (ipotesi POLI ATTRATTORI)

Famiglie residenti

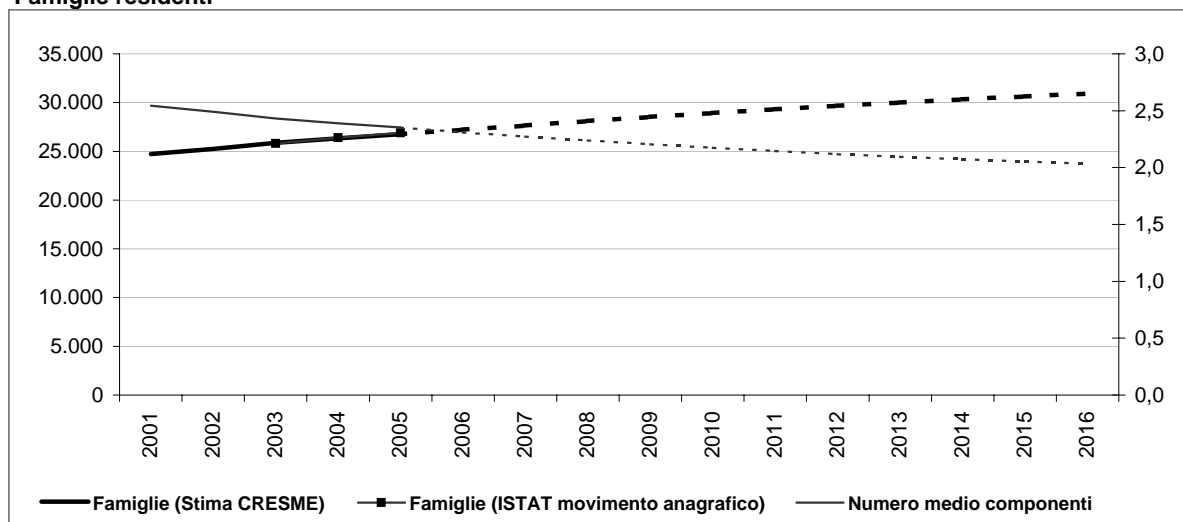

Dati storici e di scenario

	2001 Censimento	2001	2006	2011	2016
Popolazione residente	63.189	63.186	67.577	71.211	73.862
Maschi	30.756	30.760	33.234	35.309	36.880
Femmine	32.433	32.426	34.343	35.902	36.982
> 25 anni	24%	23%	22%	22%	22%
25 - 34	16%	15%	12%	12%	11%
35 - 54	30%	31%	33%	33%	33%
55 - 64	13%	12%	13%	13%	12%
65 e più	17%	19%	20%	20%	22%
di cui di stranieri	1.312		3.242	4.646	6.090
Incid. sul popolazione totale	2%		5%	7%	8%
Famiglie	24.732	24.734	27.223	29.308	30.927
Variazione		2	2.489	2.085	1.619
Variazione media annua			498	417	324
Numero medio componenti	2,5	2,5	2,3	2,1	2,0

Famiglie per età della persona di riferimento

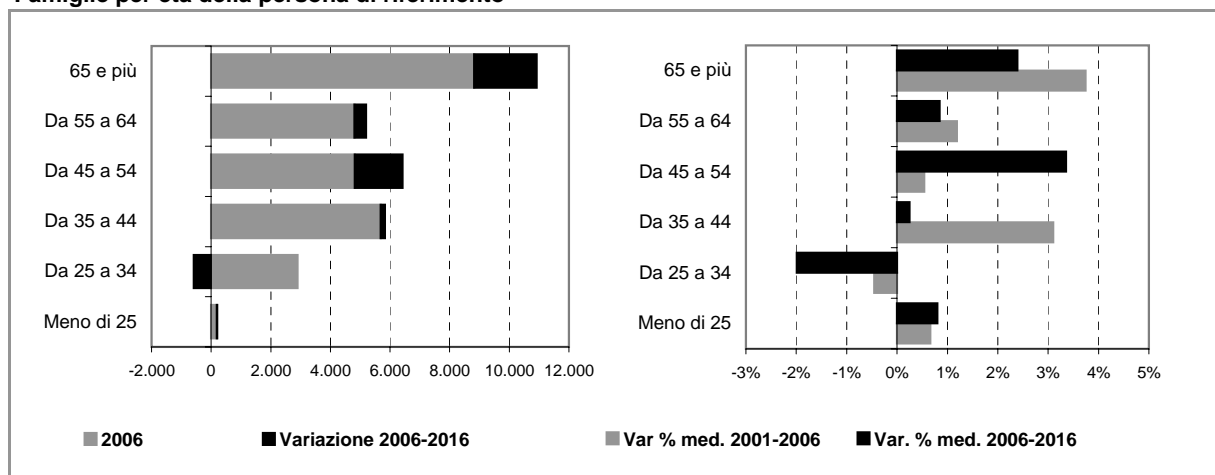

TAVOLO CASTANESE

Scheda 4. STOCK EDILIZIO E OFFERTA RESIDENZIALE

LO STOCK EDILIZIO RESIDENZIALE AL 2001

Abitazioni per tipo di occupazione e titolo di godimento

Occupate da persone residenti	24.550
<i>In proprietà</i>	19.086
<i>In affitto</i>	3.216
<i>Altro titolo</i>	2.248
Occupate solo da persone non residenti	118
Non occupate	1.281
Totale	25.949

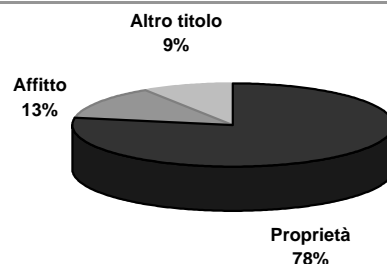

Abitazioni occupate in proprietà per figura giuridica del proprietario

	Proprietà	Affitto	Altro titolo	Totale
Persona fisica	n.d.	n.d.	n.d.	n.d.
Impresa o società	n.d.	n.d.	n.d.	n.d.
Soggetti pubblici, agevolati e convenzionati	n.d.	n.d.	n.d.	n.d.
<i>Cooperativa edilizia</i>	n.d.	n.d.	n.d.	n.d.
<i>Stato, Regione, Provincia, Comune</i>	n.d.	n.d.	n.d.	n.d.
<i>Ente previdenziale</i>	n.d.	n.d.	n.d.	n.d.
<i>IACP o Azienda per il Territorio</i>	n.d.	n.d.	n.d.	n.d.
Altro	n.d.	n.d.	n.d.	n.d.
Totale (*)	19.086	3.216	2.248	24.550

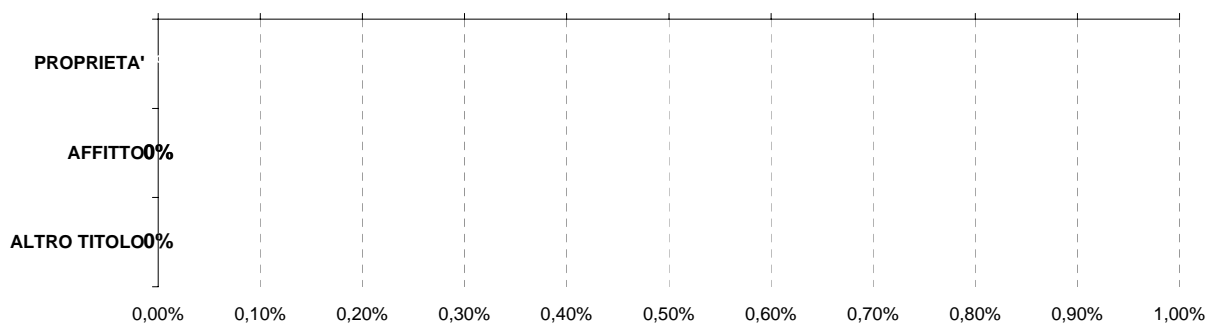

Persona fisica
 Impresa o società
 Soggetti pubblici, agevolati e convenzionati
 Altro

L'ATTIVITA' EDILIZIA RESIDENZIALE

Abitazioni ultimate tra il 2002 ed il 2006

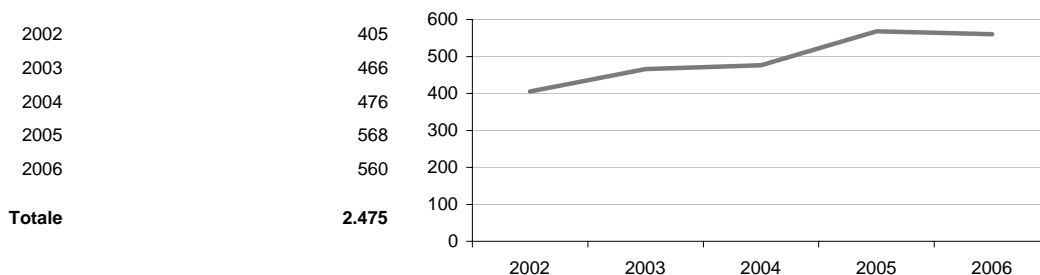

I dati disaggregati non sono disponibili per tutti i comuni, il totale è riferito a tutti i comuni del Tavolo

TAVOLO CASTANESE

Scheda 5. LA DOMANDA ABITATIVA

SCENARI DELLA DOMANDA TRA 2006 E 2016

	IPOTESI A*	IPOTESI B*	
DOMANDA COMPLESSIVA	4.114	4.063	<p style="text-align: center;">Incidenza sullo stock 2006</p>
DOMANDA PREGRESSA AL 2006	363	359	
DOMANDA AGGIUNTIVA 2006-2016	3.751	3.704	

LA DOMANDA PREGRESSA

	IPOTESI A*	IPOTESI B*	
DOMANDA PREGRESSA AL 2006	363	359	
DOMANDA PREGRESSA AL 2001	343	343	
Sovraffollamento	264	264	
Coabitazione	60	60	
Senza abitazione e con sistemazione precaria	19	19	
NUOVE FAMIGLIE 2001-2006	2.495	2.491	
ABITAZIONI ULTIME 2001-2006	2.475	2.475	

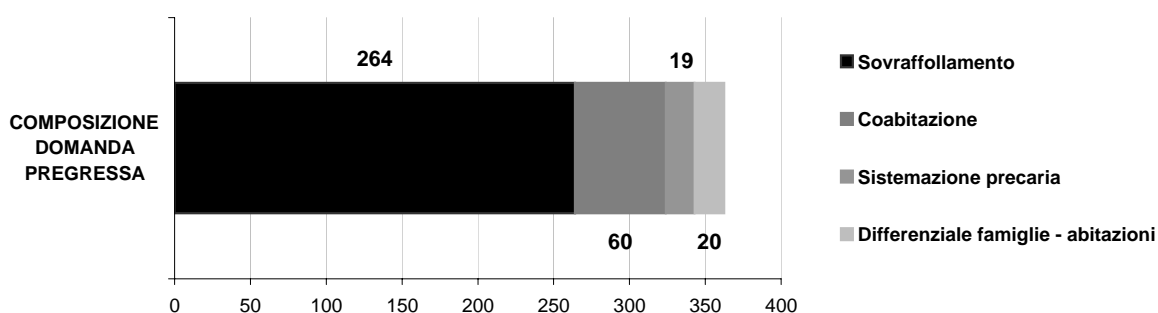

LA DOMANDA AGGIUNTIVA

	IPOTESI A*	IPOTESI B*	VARIAZIONE MEDIA ANNUA	
NUOVE FAMIGLIE 2001-2006	2.495	2.491	2001-2006 (A*)	499
			2001-2006 (B*)	498
NUOVE FAMIGLIE 2006-2016	3.751	3.704	IPOTESI A*	375
			IPOTESI B*	370

* IPOTESI A = IPOTESI BASE
IPOTESI B = IPOTESI POLI ATTRATTORI

Comune di ARCONATE

Scheda 1.a. LO SCENARIO DEMOGRAFICO (ipotesi BASE)

Popolazione residente

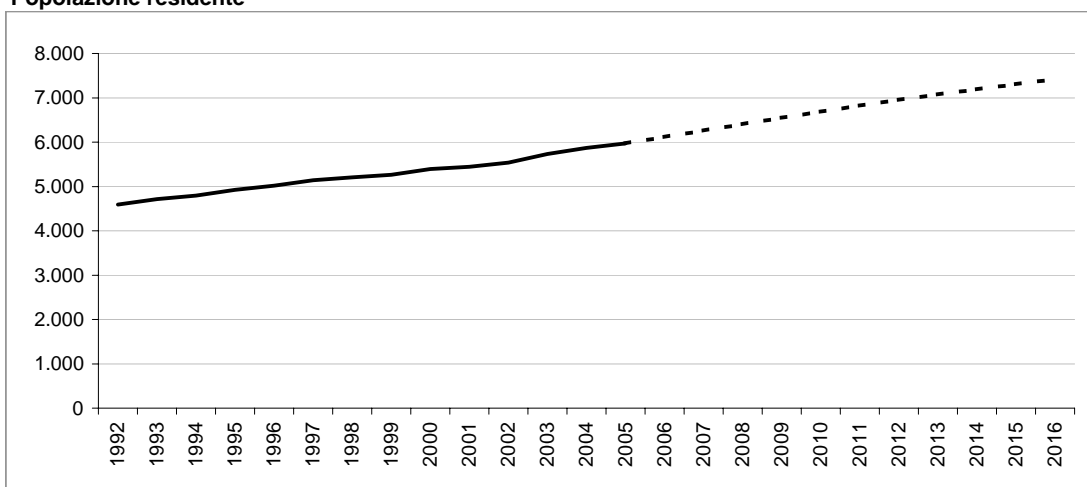

Bilancio demografico

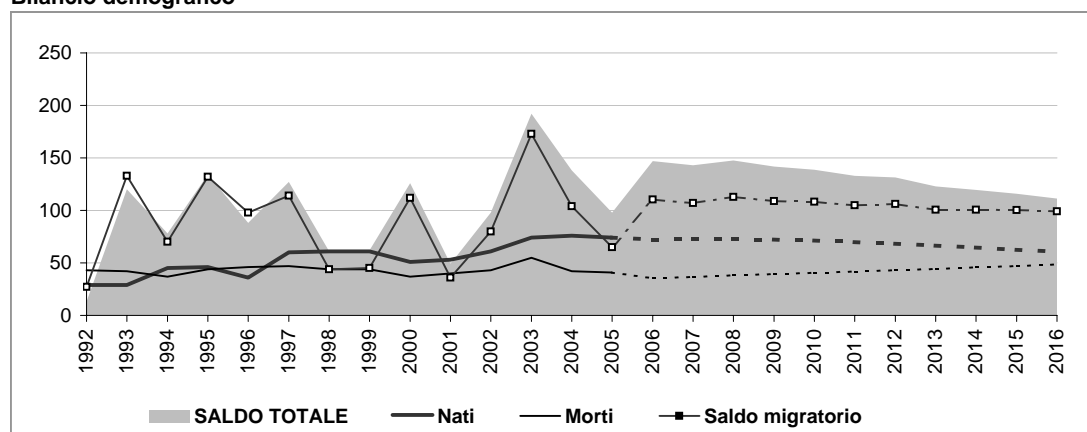

Popolazione per età e provenienza

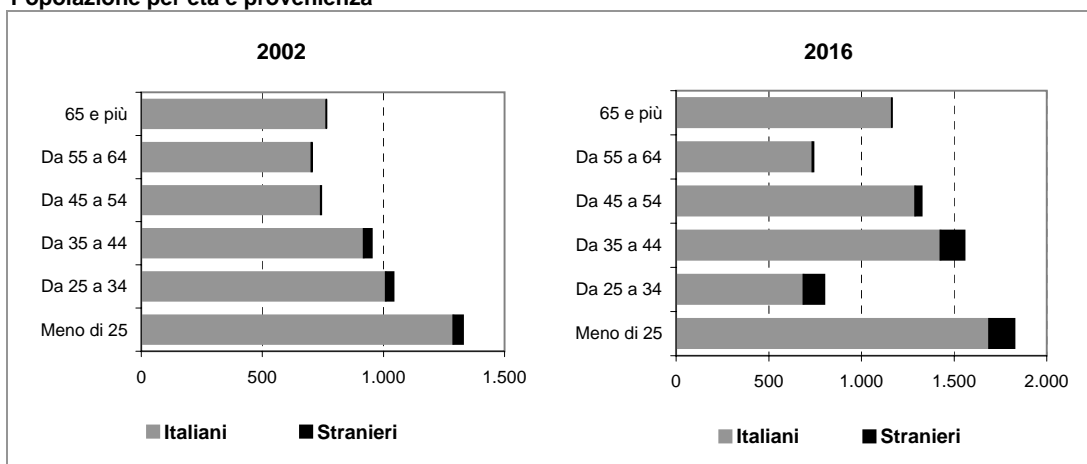

Comune di ARCONATE

Scheda 1.b. LO SCENARIO DEMOGRAFICO (ipotesi POLI ATTRATTORI)

Popolazione residente

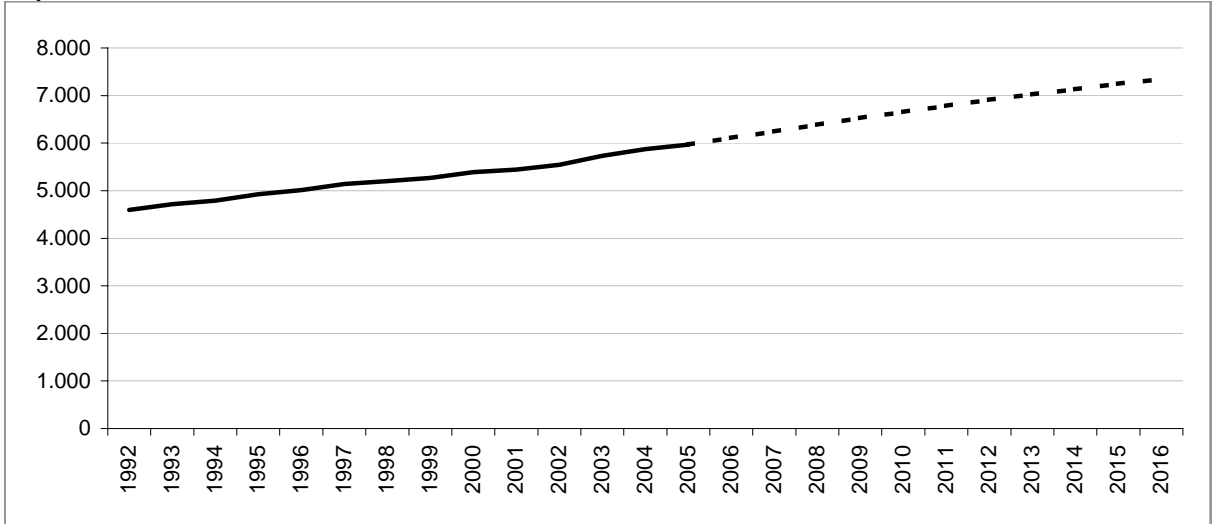

Bilancio demografico

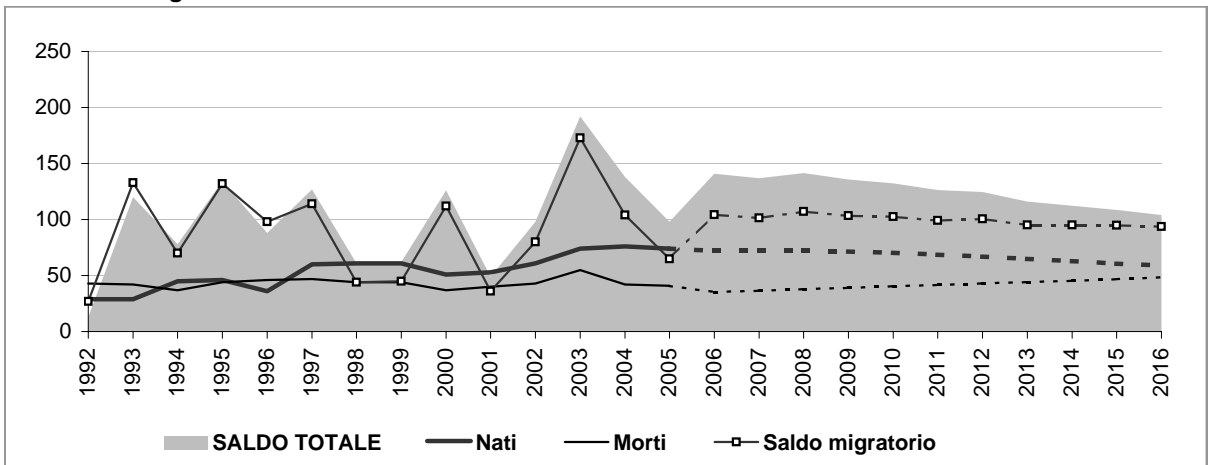

Popolazione per età e provenienza

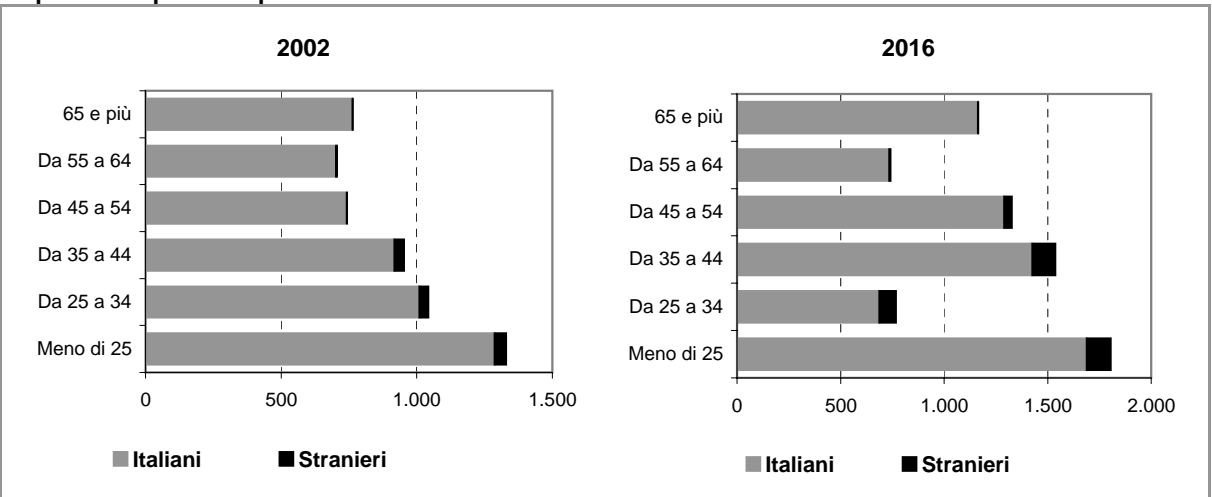

Comune di ARCONATE

Scheda 2.a. FAMIGLIE E DOMANDA PRIMARIA (ipotesi BASE)

Famiglie residenti

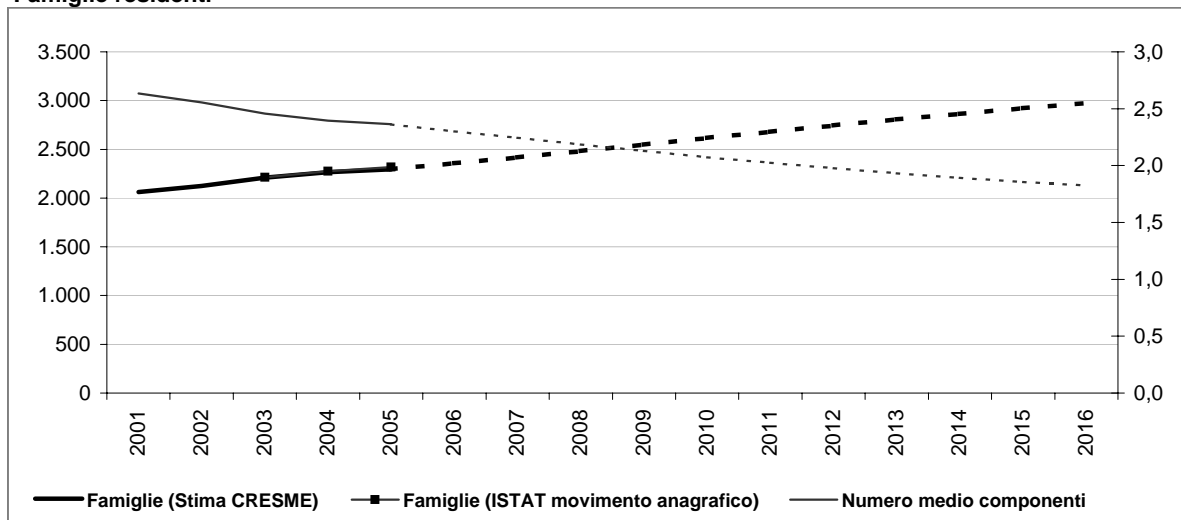

Dati storici e di scenario

	2001 Censimento	2001	2006	2011	2016
Popolazione residente	5.440	5.443	6.116	6.820	7.421
Maschi	2.673	2.674	3.034	3.406	3.723
Femmine	2.767	2.769	3.081	3.414	3.698
> 25 anni	25%	24%	24%	24%	25%
25 - 34	19%	18%	14%	14%	11%
35 - 54	31%	32%	37%	37%	39%
55 - 64	12%	12%	11%	11%	10%
65 e più	13%	14%	15%	15%	16%
di cui di stranieri	92		213	317	428
Incid. sul popolazione totale	2%		3%	5%	6%
Famiglie	2.060	2.060	2.356	2.678	2.974
Variazione		0	296	322	295
Variazione media annua			59	64	59
Numero medio componenti	2,6	2,6	2,3	2,0	1,8

Famiglie per età della persona di riferimento

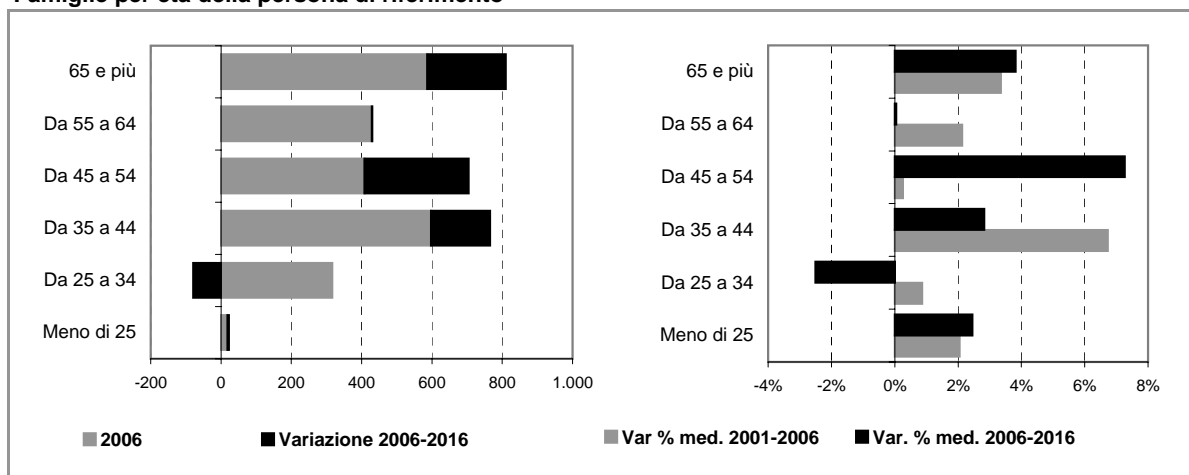

Comune di ARCONATE

Scheda 2.b. FAMIGLIE E DOMANDA PRIMARIA (ipotesi POLI ATTRATTORI)

Famiglie residenti

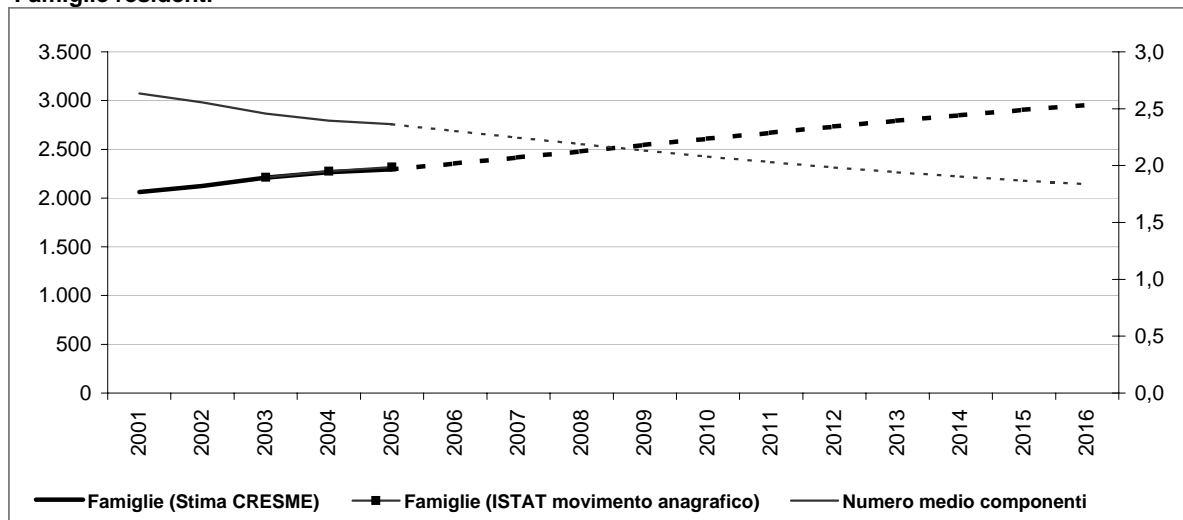

Dati storici e di scenario

	2001 Censimento	2001	2006	2011	2016
Popolazione residente	5.440	5.443	6.110	6.782	7.348
Maschi	2.673	2.674	3.032	3.391	3.694
Femmine	2.767	2.769	3.078	3.391	3.654
> 25 anni	25%	24%	24%	24%	25%
25 - 34	19%	17%	13%	13%	10%
35 - 54	31%	33%	37%	37%	39%
55 - 64	12%	12%	11%	11%	10%
65 e più	13%	14%	15%	15%	16%
di cui di stranieri	92		207	279	354
Incid. sul popolazione totale	2%		3%	4%	5%
Famiglie	2.060	2.060	2.355	2.669	2.954
Variazione		0	295	314	285
Variazione media annua			59	63	57
Numero medio componenti	2,6	2,6	2,3	2,0	1,8

Famiglie per età della persona di riferimento

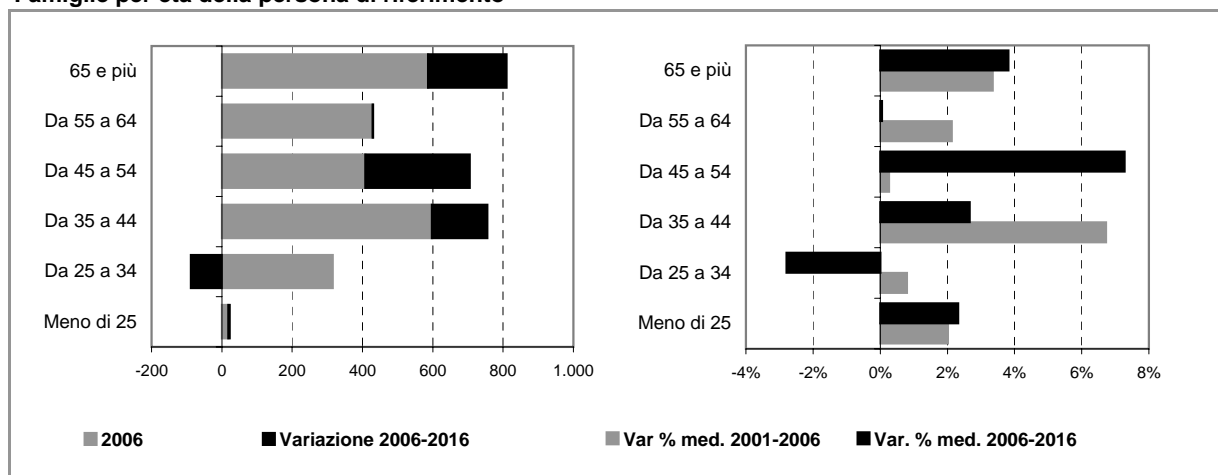

Comune di ARCONATE

Scheda 4. STOCK EDILIZIO E OFFERTA RESIDENZIALE

LO STOCK EDILIZIO RESIDENZIALE AL 2001

Abitazioni per tipo di occupazione e titolo di godimento

Occupate da persone residenti	2.004
<i>In proprietà</i>	1.636
<i>In affitto</i>	208
<i>Altro titolo</i>	160
Occupate solo da persone non residenti	2
Non occupate	173
Totale	2.179

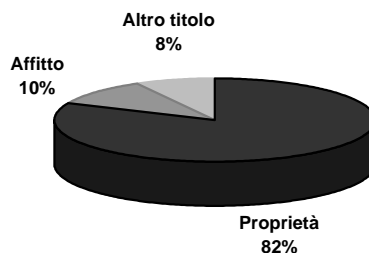

Abitazioni occupate in proprietà per figura giuridica del proprietario

	Proprietà	Affitto	Altro titolo	Totale
Persona fisica	n.d.	n.d.	n.d.	n.d.
Impresa o società	n.d.	n.d.	n.d.	n.d.
Soggetti pubblici, agevolati e convenzionati	n.d.	n.d.	n.d.	n.d.
<i>Cooperativa edilizia</i>	n.d.	n.d.	n.d.	n.d.
<i>Stato, Regione, Provincia, Comune</i>	n.d.	n.d.	n.d.	n.d.
<i>Ente previdenziale</i>	n.d.	n.d.	n.d.	n.d.
<i>IACP o Azienda per il Territorio</i>	n.d.	n.d.	n.d.	n.d.
Altro	n.d.	n.d.	n.d.	n.d.
Totale	1.636	208	160	2.004

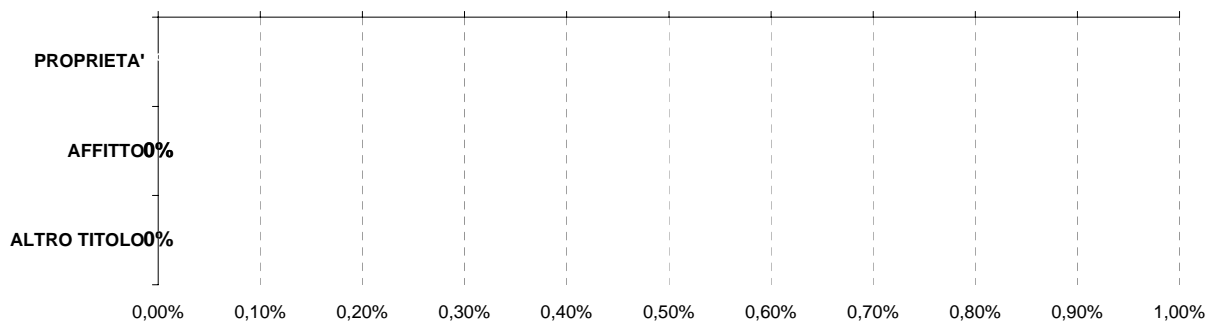

Persona fisica
 Impresa o società
 Soggetti pubblici, agevolati e convenzionati
 Altro

L'ATTIVITA' EDILIZIA RESIDENZIALE

Abitazioni ultimate tra il 2002 ed il 2006

2002	32
2003	66
2004	65
2005	81
2006	88
Totale	332

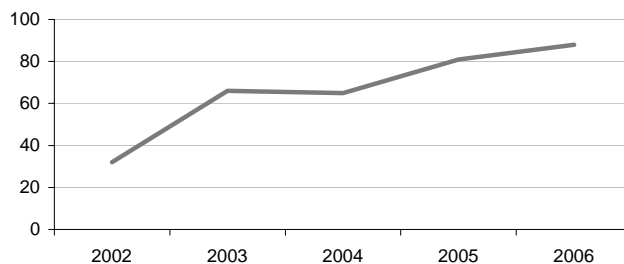

Comune di ARCONATE

Scheda 5. LA DOMANDA ABITATIVA

SCENARI DELLA DOMANDA TRA 2006 E 2016

	IPOTESI A*	IPOTESI B*
DOMANDA COMPLESSIVA	625	605
DOMANDA PREGRESSA AL 2006	7	6
DOMANDA AGGIUNTIVA 2006-2016	617	599

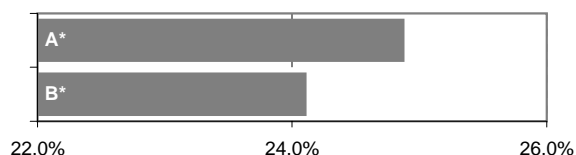

Incidenza sullo stock 2006

LA DOMANDA PREGRESSA

	IPOTESI A*	IPOTESI B*
DOMANDA PREGRESSA AL 2006	7	6
DOMANDA PREGRESSA AL 2001	43	43
Sovraffollamento	22	22
Coabitazione	19	19
Senza abitazione e con sistemazione precaria	2	2
NUOVE FAMIGLIE 2001-2006	296	295
ABITAZIONI ULTIME 2001-2006	332	332

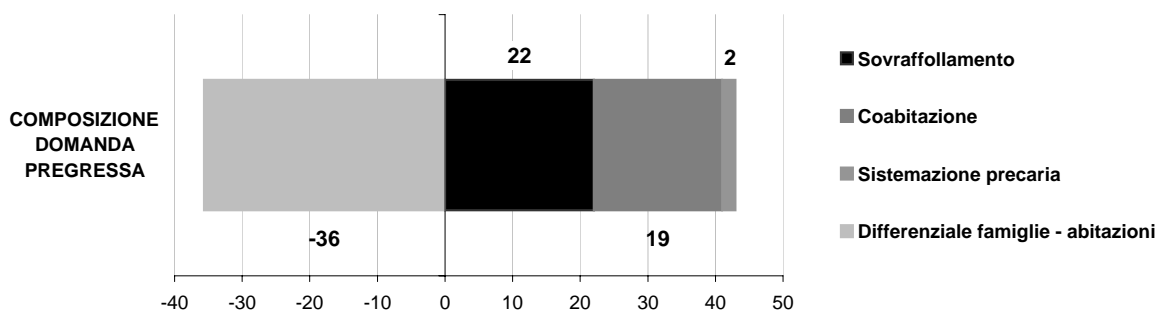
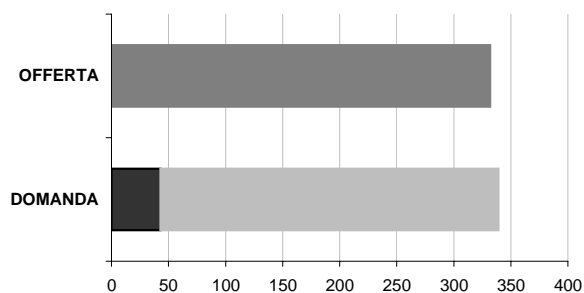

LA DOMANDA AGGIUNTIVA

	IPOTESI A*	IPOTESI B*
NUOVE FAMIGLIE 2001-2006	296	295
NUOVE FAMIGLIE 2006-2016	617	599

VARIAZIONE MEDIA ANNUA

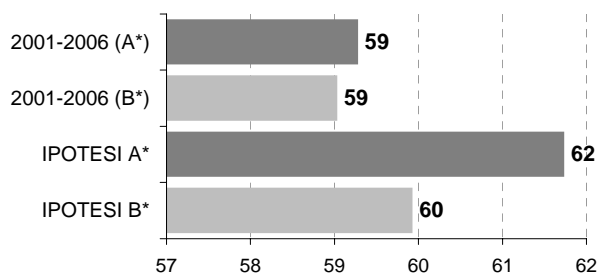

* IPOTESI A = IPOTESI BASE
IPOTESI B = IPOTESI POLI ATTRATTORI

Comune di BERNATE TICINO

Scheda 1.a. LO SCENARIO DEMOGRAFICO (ipotesi BASE)

Popolazione residente

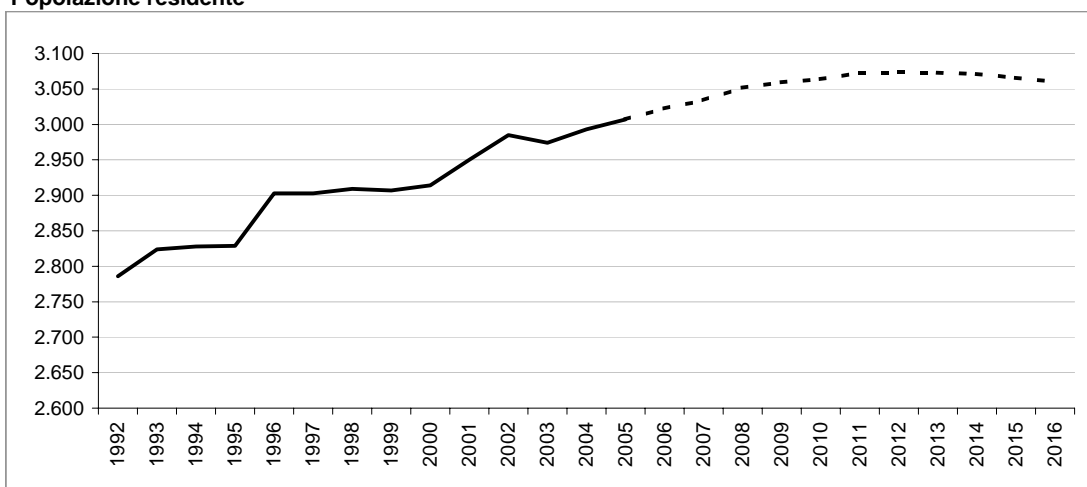

Bilancio demografico

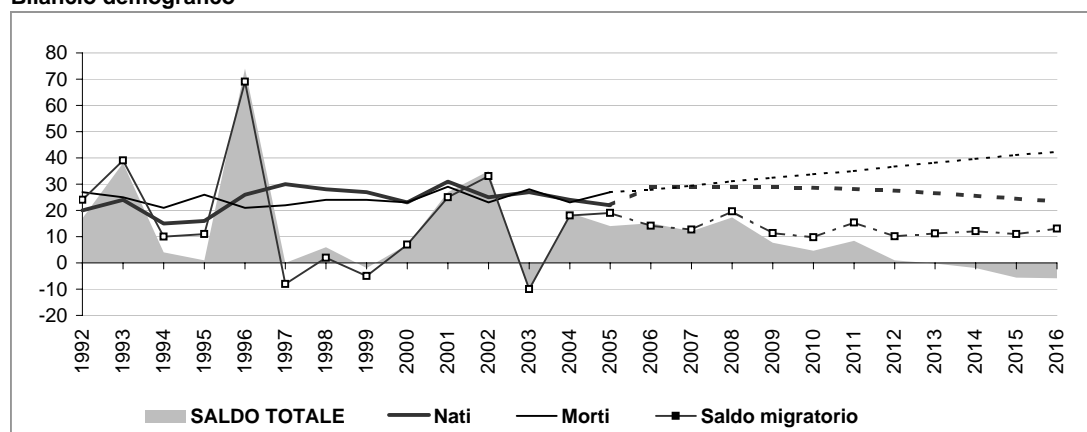

Popolazione per età e provenienza

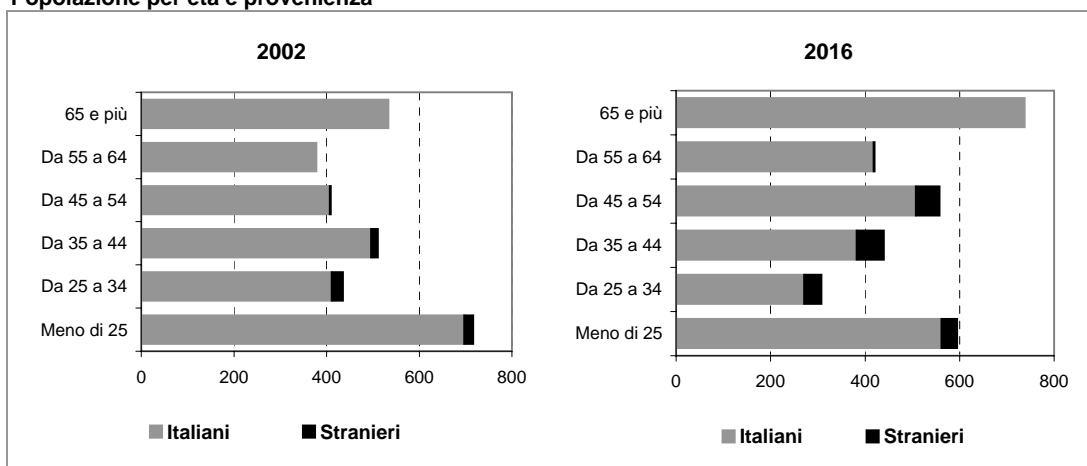

Comune di BERNATE TICINO

Scheda 1.b. LO SCENARIO DEMOGRAFICO (ipotesi POLI ATTRATTORI)

Popolazione residente

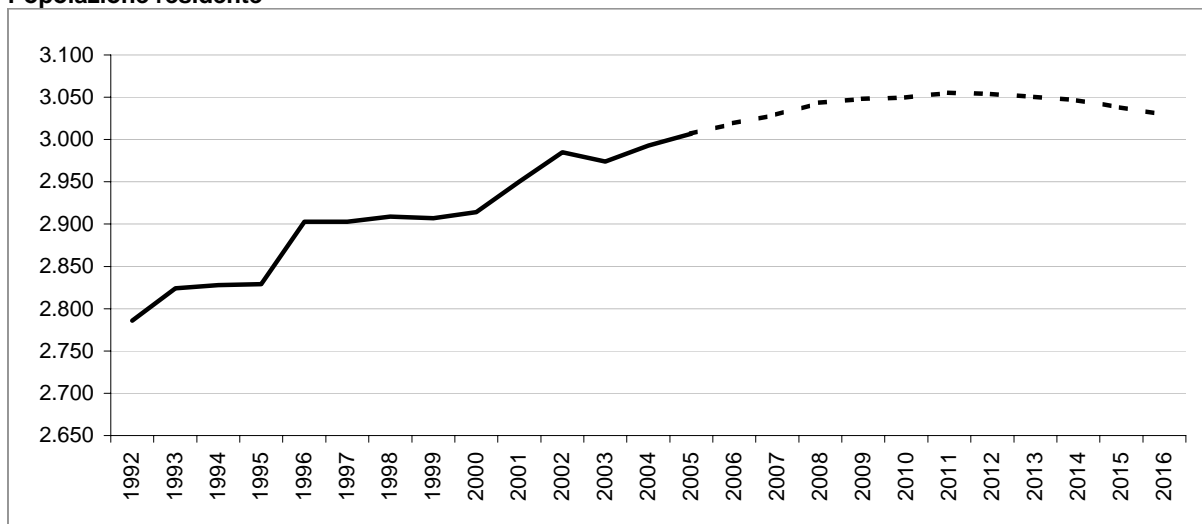

Bilancio demografico

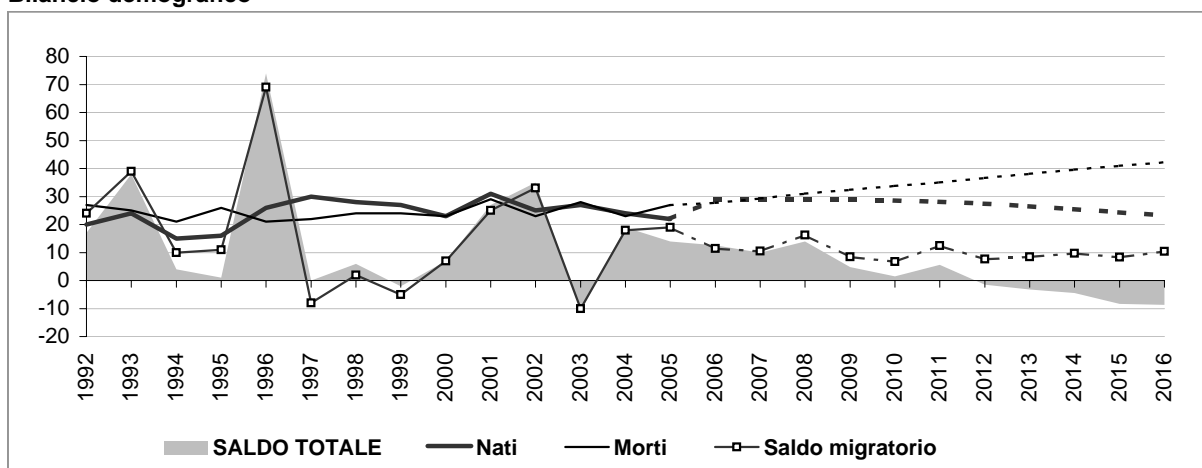

Popolazione per età e provenienza

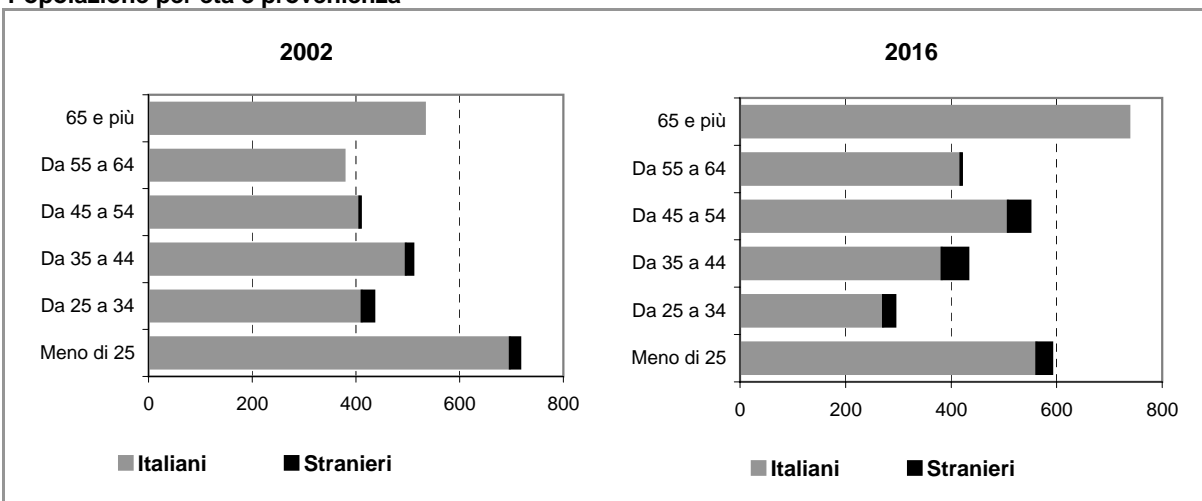

Comune di BERNATE TICINO

Scheda 2.a. FAMIGLIE E DOMANDA PRIMARIA (ipotesi BASE)

Famiglie residenti

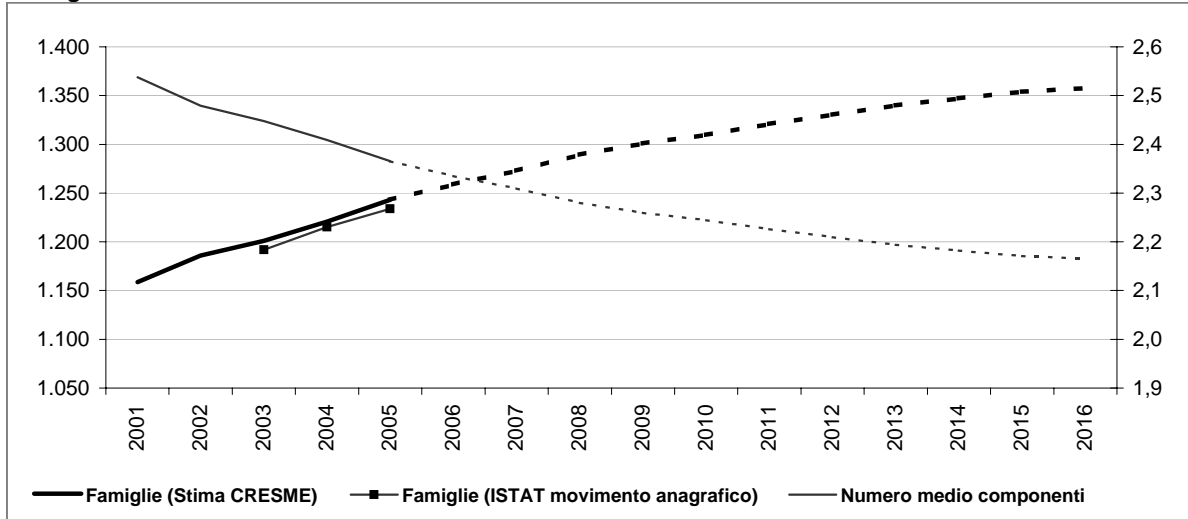

Dati storici e di scenario

	2001 Censimento	2001	2006	2011	2016
Popolazione residente	2.941	2.950	3.022	3.072	3.060
Maschi	1.440	1.447	1.494	1.542	1.560
Femmine	1.501	1.503	1.529	1.530	1.499
> 25 anni	25%	21%	20%	20%	19%
25 - 34	15%	14%	12%	12%	10%
35 - 54	31%	31%	32%	32%	33%
55 - 64	12%	13%	13%	13%	14%
65 e più	18%	20%	22%	22%	24%
di cui di stranieri	54		106	145	181
Incid. sul popolazione totale	2%		4%	5%	6%
Famiglie	1.159	1.159	1.259	1.321	1.358
Variazione		0	100	62	37
Variazione media annua			20	12	7
Numero medio componenti	2,5	2,5	2,3	2,2	2,2

Famiglie per età della persona di riferimento

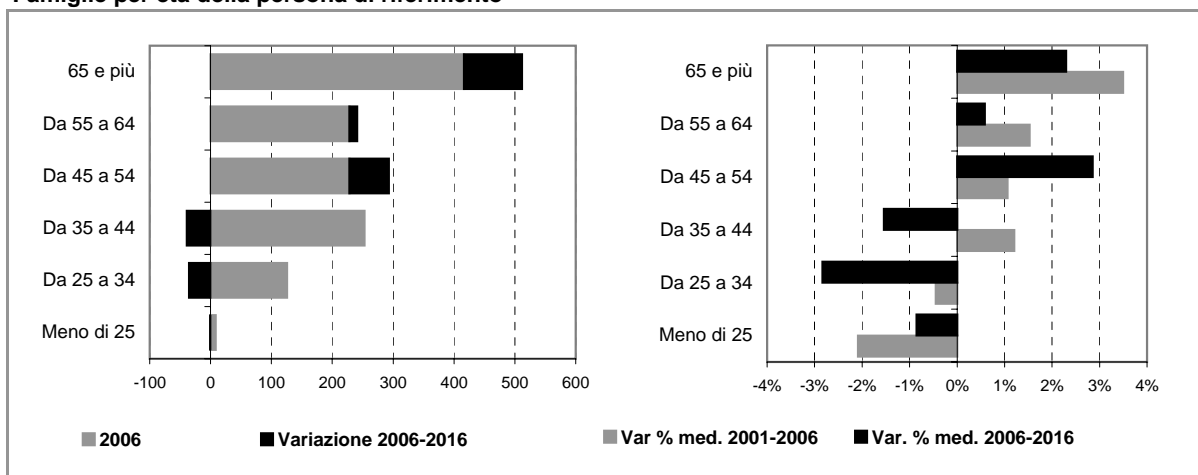

Comune di BERNATE TICINO

Scheda 2.b. FAMIGLIE E DOMANDA PRIMARIA (ipotesi POLI ATTRATTORI)

Famiglie residenti

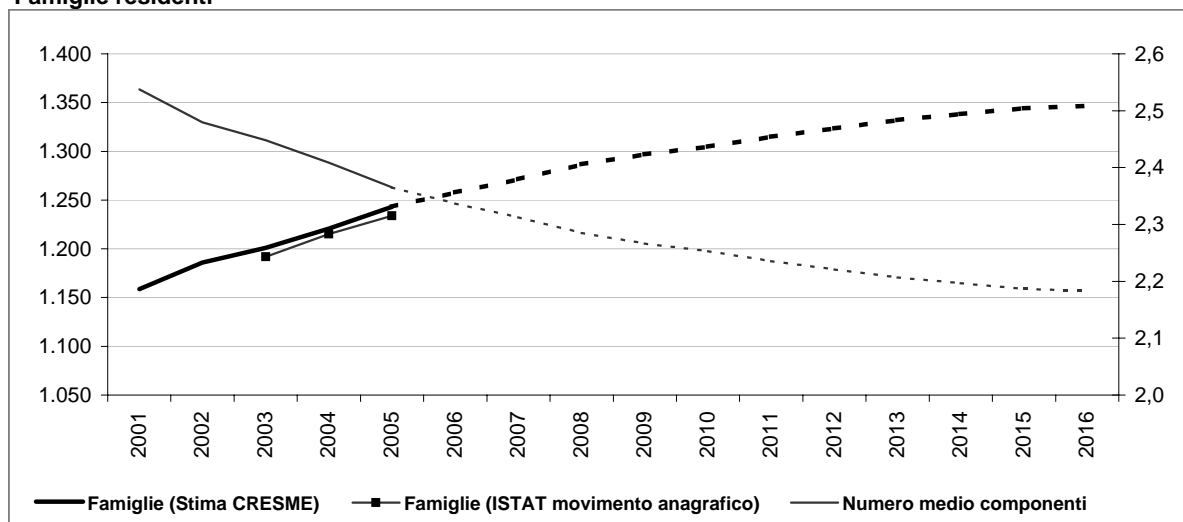

Dati storici e di scenario

	2001 Censimento	2001	2006	2011	2016
Popolazione residente	2.941	2.950	3.020	3.055	3.029
Maschi	1.440	1.447	1.492	1.534	1.545
Femmine	1.501	1.503	1.527	1.522	1.484
> 25 anni	25%	21%	20%	20%	20%
25 - 34	15%	14%	12%	12%	10%
35 - 54	31%	31%	32%	32%	32%
55 - 64	12%	13%	13%	13%	14%
65 e più	18%	20%	22%	22%	24%
di cui di stranieri	54		104	128	151
Incid. sul popolazione totale	2%		3%	4%	5%
Famiglie	1.159	1.159	1.258	1.315	1.347
Variazione		0	99	57	32
Variazione media annua			20	11	6
Numero medio componenti	2,5	2,5	2,3	2,2	2,2

Famiglie per età della persona di riferimento

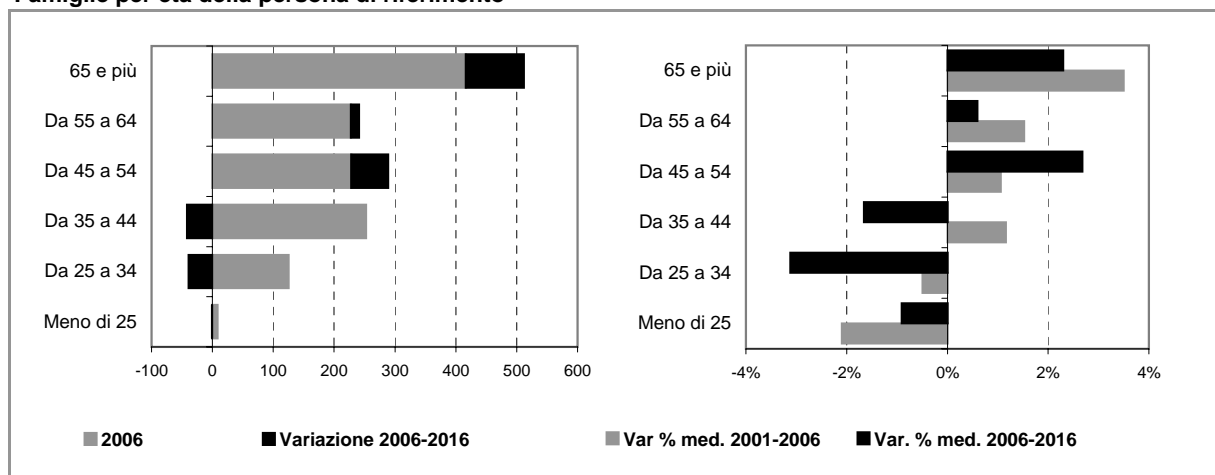

Comune di BERNATE TICINO

Scheda 4. STOCK EDILIZIO E OFFERTA RESIDENZIALE

LO STOCK EDILIZIO RESIDENZIALE AL 2001

Abitazioni per tipo di occupazione e titolo di godimento

Occupate da persone residenti	1.154
<i>In proprietà</i>	927
<i>In affitto</i>	90
<i>Altro titolo</i>	137
Occupate solo da persone non residenti	10
Non occupate	70
Totale	1.234

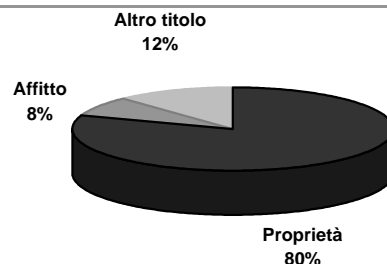

Abitazioni occupate in proprietà per figura giuridica del proprietario

	Proprietà	Affitto	Altro titolo	Totale
Persona fisica	n.d.	n.d.	n.d.	n.d.
Impresa o società	n.d.	n.d.	n.d.	n.d.
Soggetti pubblici, agevolati e convenzionati	n.d.	n.d.	n.d.	n.d.
<i>Cooperativa edilizia</i>	n.d.	n.d.	n.d.	n.d.
<i>Stato, Regione, Provincia, Comune</i>	n.d.	n.d.	n.d.	n.d.
<i>Ente previdenziale</i>	n.d.	n.d.	n.d.	n.d.
<i>IACP o Azienda per il Territorio</i>	n.d.	n.d.	n.d.	n.d.
Altro	n.d.	n.d.	n.d.	n.d.
Totale	927	90	137	1.154

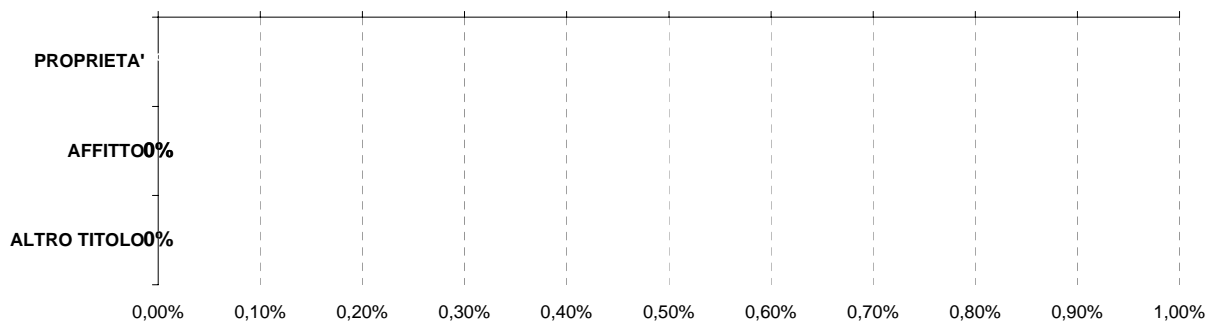

Persona fisica
 Impresa o società
 Soggetti pubblici, agevolati e convenzionati
 Altro

L'ATTIVITA' EDILIZIA RESIDENZIALE

Abitazioni ultimate tra il 2002 ed il 2006

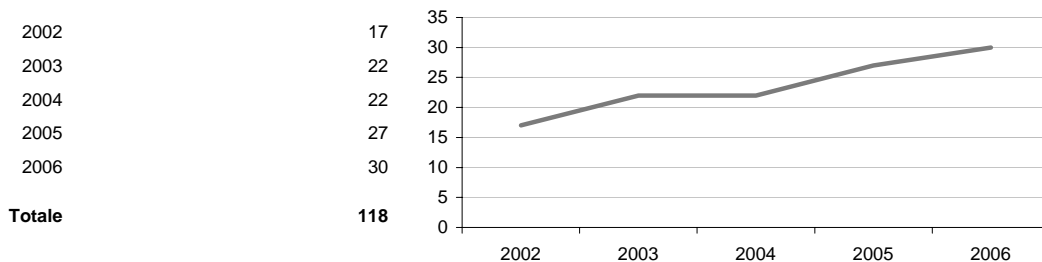

Comune di BERNATE TICINO

Scheda 5. LA DOMANDA ABITATIVA

SCENARI DELLA DOMANDA TRA 2006 E 2016

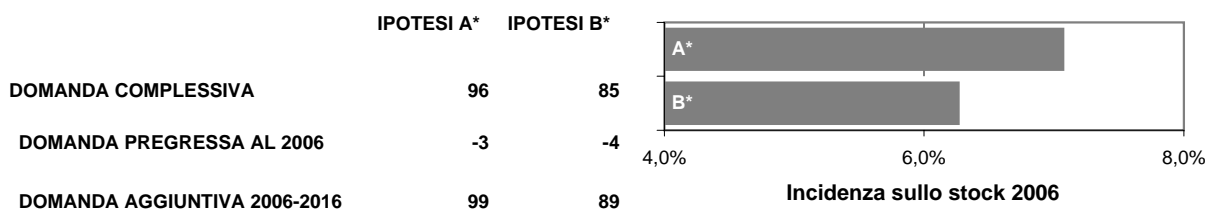

LA DOMANDA PREGRESSA

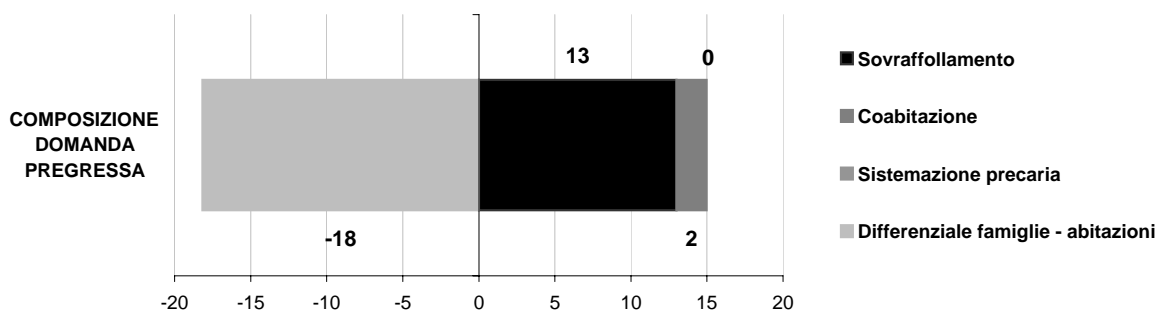
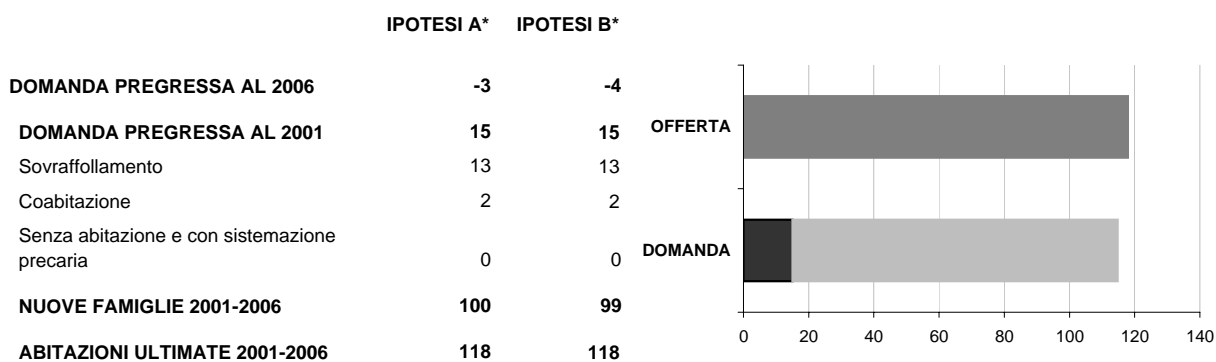

LA DOMANDA AGGIUNTIVA

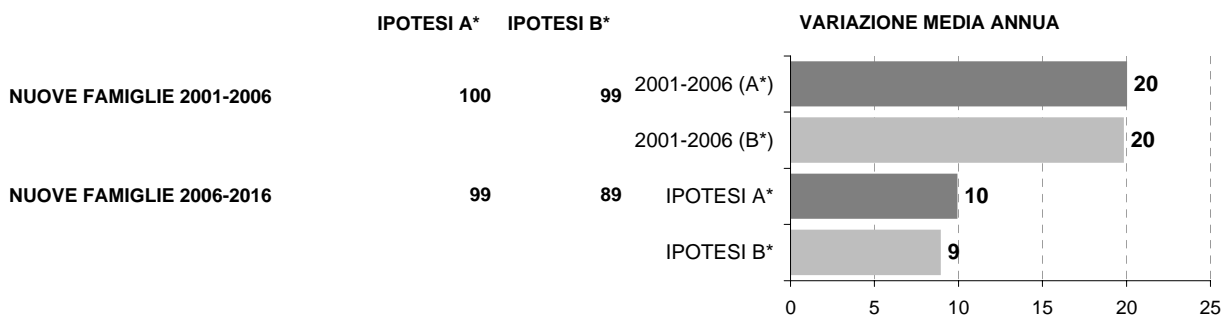

* IPOTESI A = IPOTESI BASE
IPOTESI B = IPOTESI POLI ATTRATTORI

Comune di BUSCATE

Scheda 1.a. LO SCENARIO DEMOGRAFICO (ipotesi BASE)

Popolazione residente

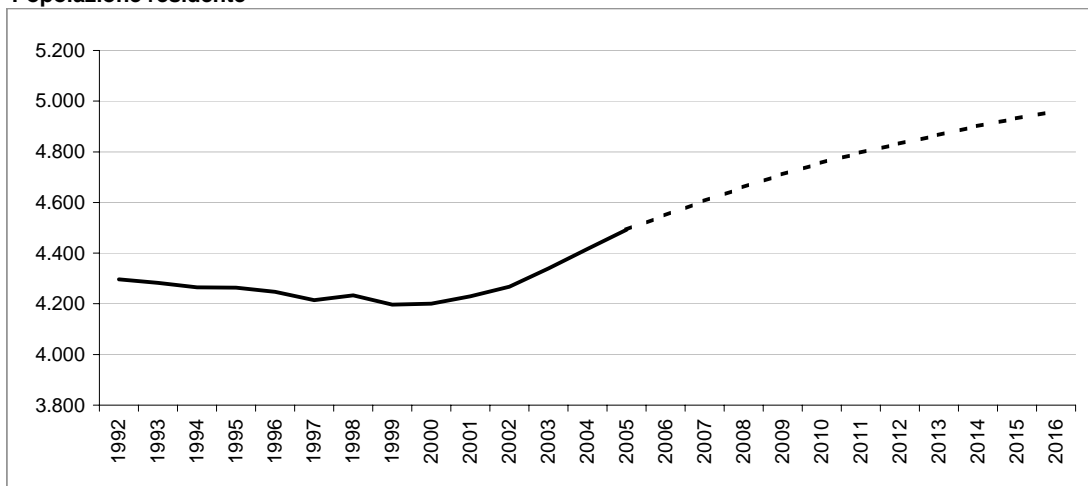

Bilancio demografico

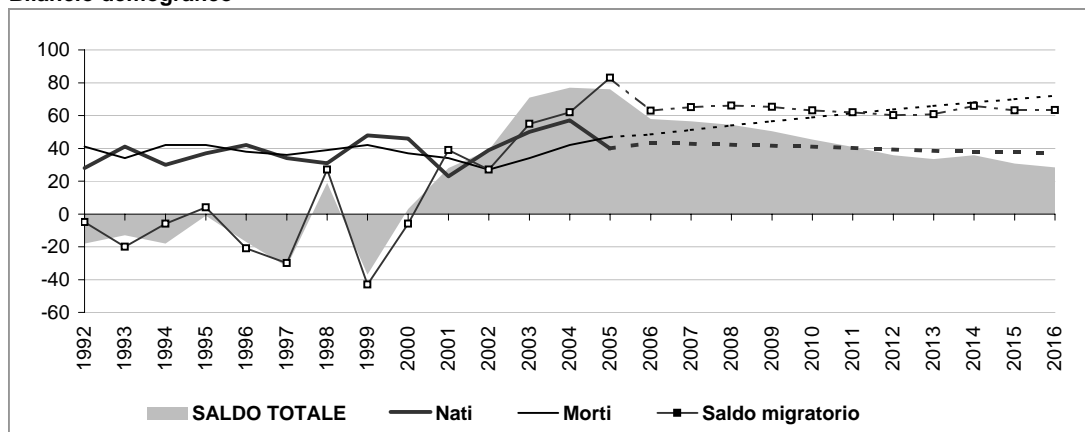

Popolazione per età e provenienza

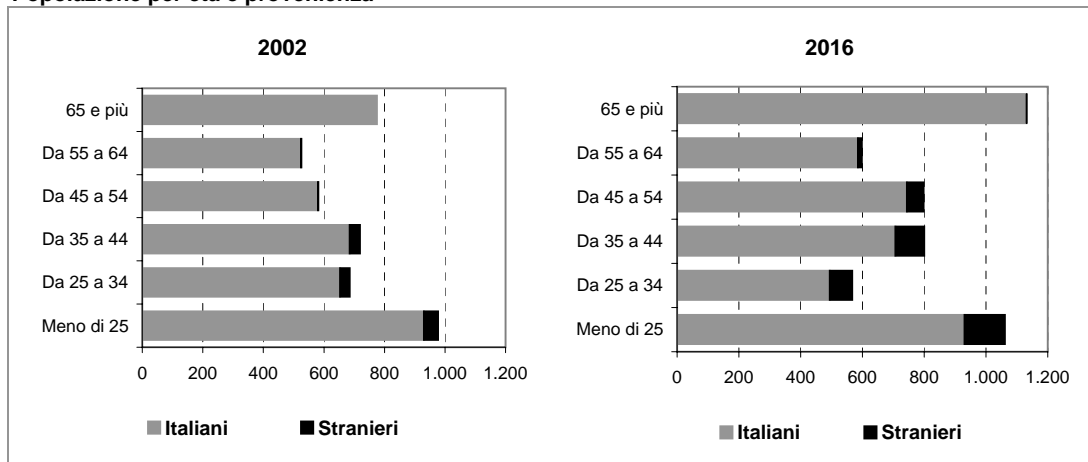

Comune di BUSCATE

Scheda 1.b. LO SCENARIO DEMOGRAFICO (ipotesi POLI ATTRATTORI)

Popolazione residente

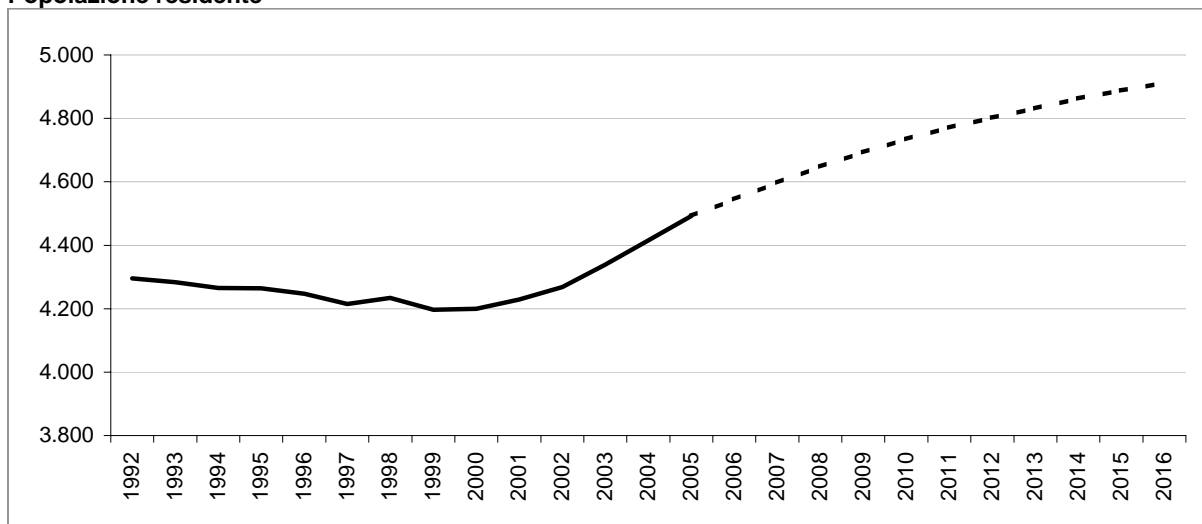

Bilancio demografico

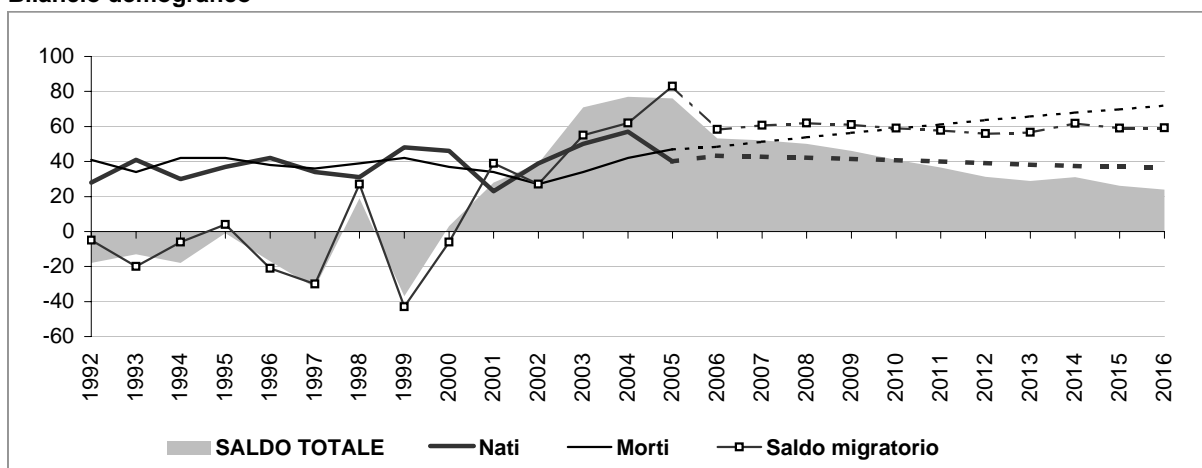

Popolazione per età e provenienza

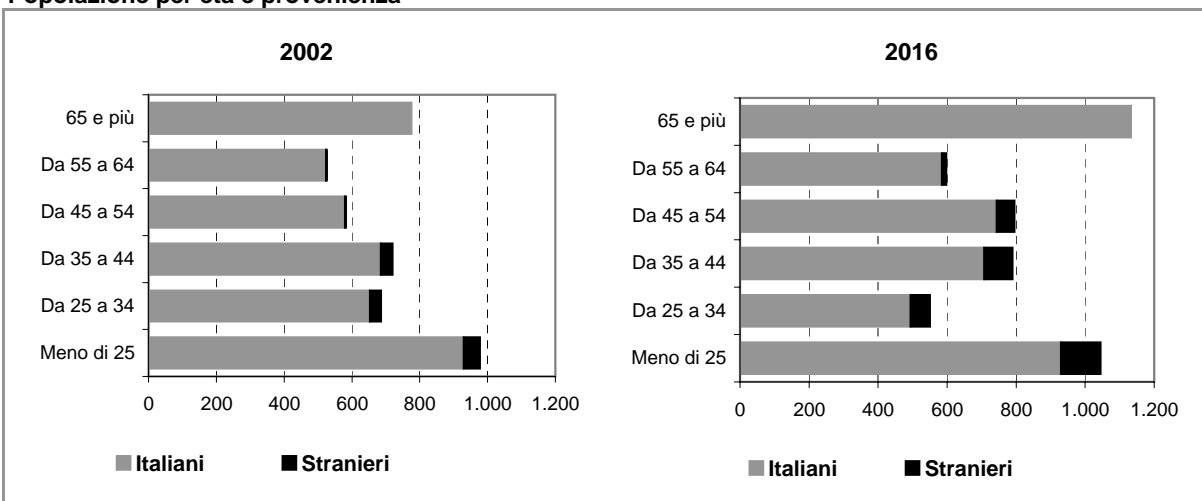

Comune di BUSCATE

Scheda 2.a. FAMIGLIE E DOMANDA PRIMARIA (ipotesi BASE)

Famiglie residenti

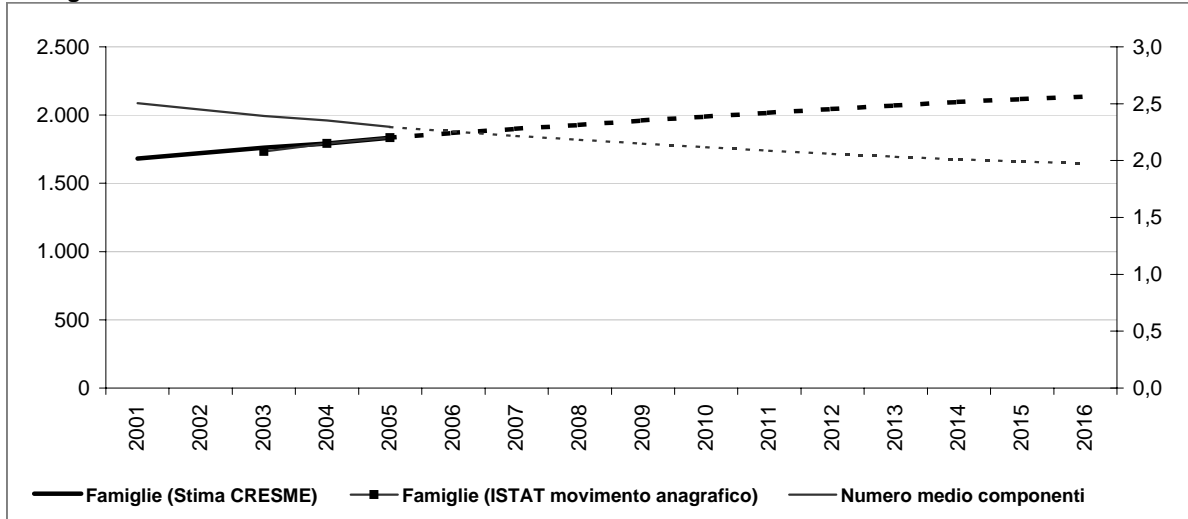

Dati storici e di scenario

	2001 Censimento	2001	2006	2011	2016
Popolazione residente	4.228	4.229	4.550	4.797	4.961
Maschi	2.059	2.061	2.244	2.382	2.471
Femmine	2.169	2.168	2.305	2.415	2.490
> 25 anni	23%	23%	22%	22%	21%
25 - 34	17%	15%	12%	12%	11%
35 - 54	30%	30%	32%	32%	32%
55 - 64	13%	12%	12%	12%	12%
65 e più	17%	20%	21%	21%	23%
di cui di stranieri	109		224	295	368
Incid. sul popolazione totale	3%		5%	6%	7%
Famiglie	1.683	1.683	1.869	2.018	2.135
Variazione		0	186	149	117
Variazione media annua			37	30	23
Numero medio componenti	2,5	2,5	2,3	2,1	2,0

Famiglie per età della persona di riferimento

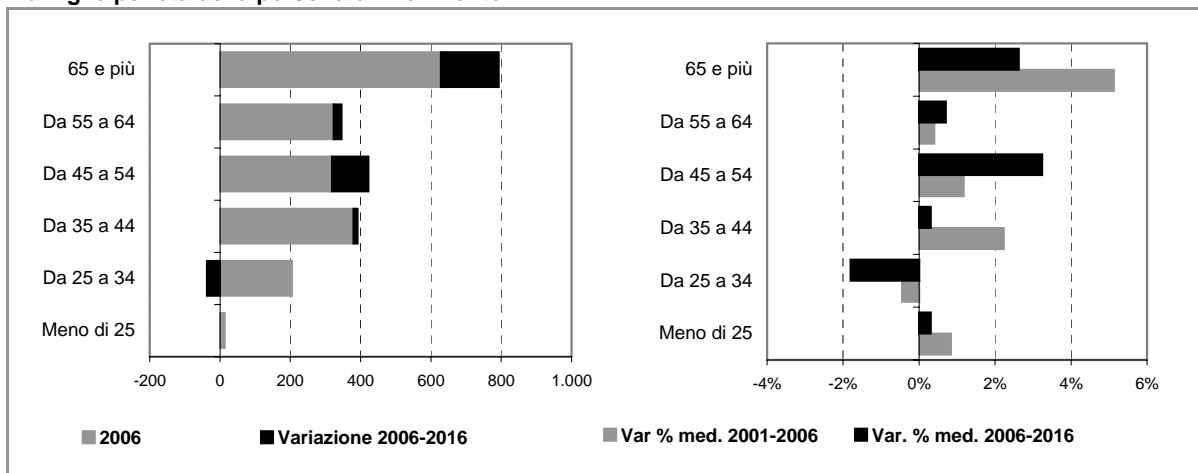

Comune di BUSCATE

Scheda 2.b. FAMIGLIE E DOMANDA PRIMARIA (ipotesi POLI ATTRATTORI)

Famiglie residenti

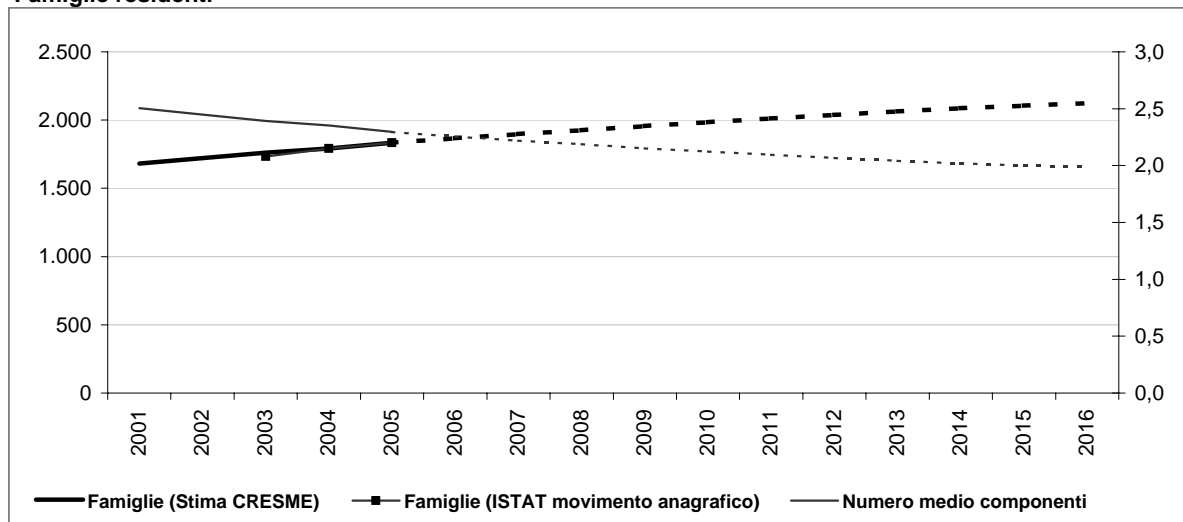

Dati storici e di scenario

	2001 Censimento	2001	2006	2011	2016
Popolazione residente	4.228	4.229	4.545	4.771	4.912
Maschi	2.059	2.061	2.242	2.366	2.442
Femmine	2.169	2.168	2.304	2.405	2.471
> 25 anni	23%	23%	22%	22%	21%
25 - 34	17%	15%	12%	12%	11%
35 - 54	30%	30%	32%	32%	32%
55 - 64	13%	12%	12%	12%	12%
65 e più	17%	20%	22%	22%	23%
di cui di stranieri	109		219	269	319
Incid. sul popolazione totale	3%		5%	6%	7%
Famiglie	1.683	1.683	1.867	2.011	2.122
Variazione		0	185	144	111
Variazione media annua			37	29	22
Numero medio componenti	2,5	2,5	2,3	2,1	2,0

Famiglie per età della persona di riferimento

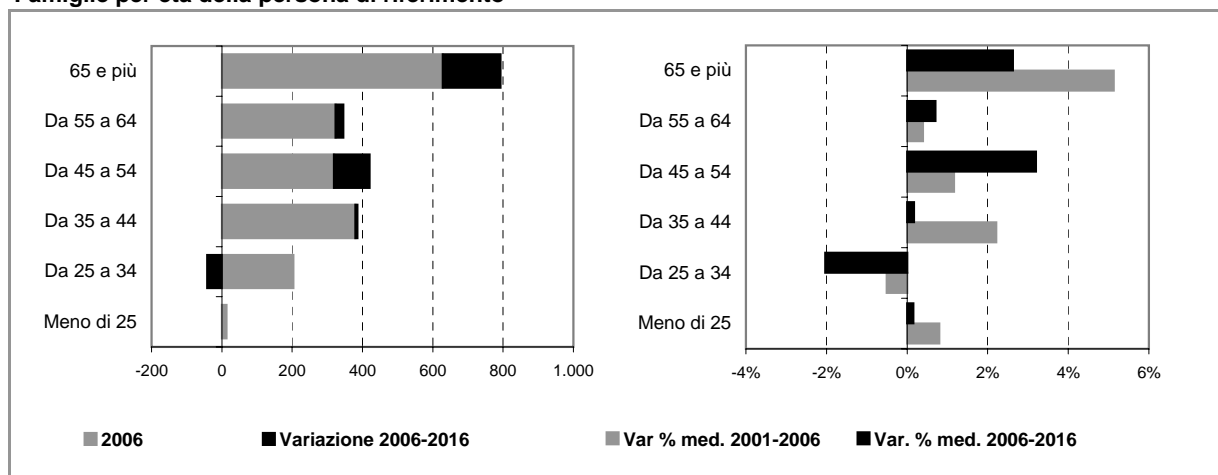

Comune di BUSCATE

Scheda 4. STOCK EDILIZIO E OFFERTA RESIDENZIALE

LO STOCK EDILIZIO RESIDENZIALE AL 2001

Abitazioni per tipo di occupazione e titolo di godimento

Occupate da persone residenti	1.668
<i>In proprietà</i>	1.268
<i>In affitto</i>	246
<i>Altro titolo</i>	154
Occupate solo da persone non residenti	6
Non occupate	79
Totale	1.753

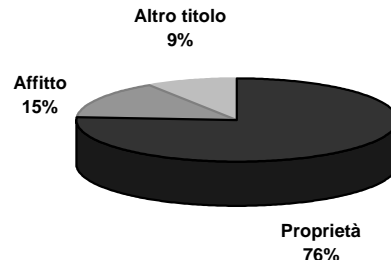

Abitazioni occupate in proprietà per figura giuridica del proprietario

	Proprietà	Affitto	Altro titolo	Totale
Persona fisica	n.d.	n.d.	n.d.	n.d.
Impresa o società	n.d.	n.d.	n.d.	n.d.
Soggetti pubblici, agevolati e convenzionati	n.d.	n.d.	n.d.	n.d.
<i>Cooperativa edilizia</i>	n.d.	n.d.	n.d.	n.d.
<i>Stato, Regione, Provincia, Comune</i>	n.d.	n.d.	n.d.	n.d.
<i>Ente previdenziale</i>	n.d.	n.d.	n.d.	n.d.
<i>IACP o Azienda per il Territorio</i>	n.d.	n.d.	n.d.	n.d.
Altro	n.d.	n.d.	n.d.	n.d.
Totale	1.268	246	154	1.668

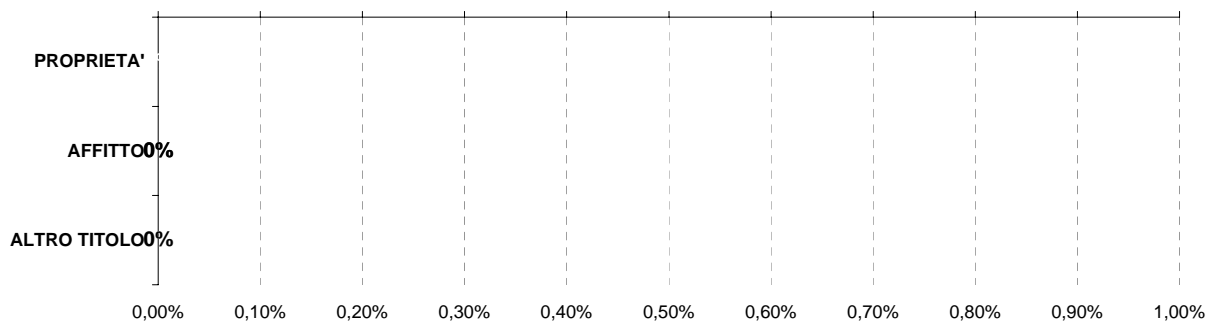

Persona fisica
 Impresa o società
 Soggetti pubblici, agevolati e convenzionati
 Altro

L'ATTIVITA' EDILIZIA RESIDENZIALE

Abitazioni ultimate tra il 2002 ed il 2006

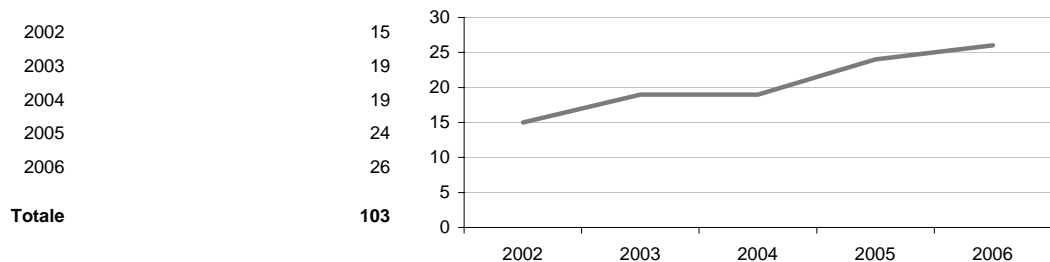

Comune di BUSCATE

Scheda 5. LA DOMANDA ABITATIVA

SCENARI DELLA DOMANDA TRA 2006 E 2016

	IPOTESI A*	IPOTESI B*
DOMANDA COMPLESSIVA	374	361
DOMANDA PREGRESSA AL 2006	108	106
DOMANDA AGGIUNTIVA 2006-2016	266	255

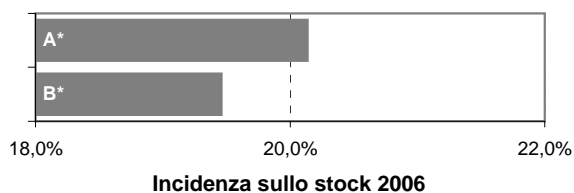

LA DOMANDA PREGRESSA

	IPOTESI A*	IPOTESI B*
DOMANDA PREGRESSA AL 2006	108	106
DOMANDA PREGRESSA AL 2001	25	25
Sovraffollamento	19	19
Coabitazione	6	6
Senza abitazione e con sistemazione precaria	0	0
NUOVE FAMIGLIE 2001-2006	186	184
ABITAZIONI ULTIME 2001-2006	103	103

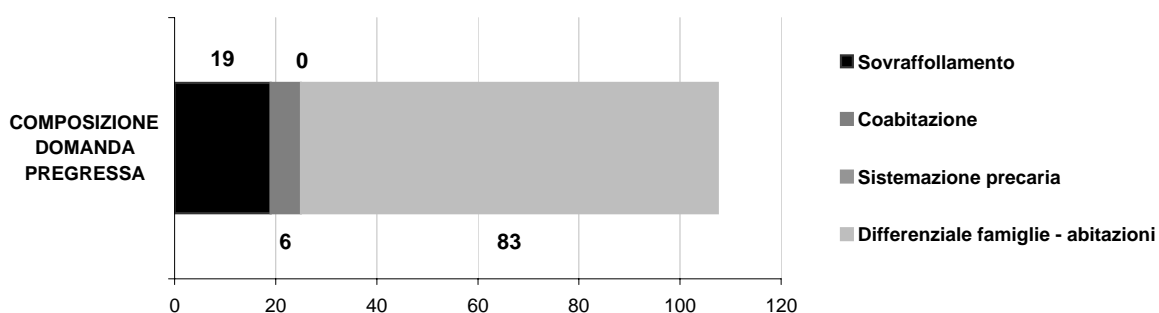
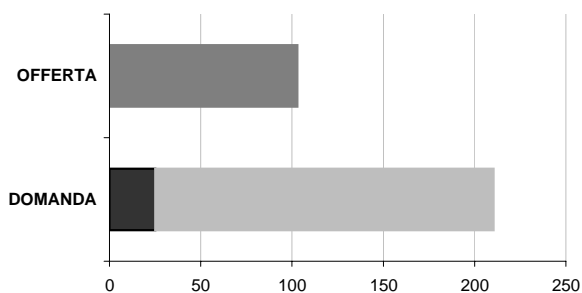

LA DOMANDA AGGIUNTIVA

	IPOTESI A*	IPOTESI B*
NUOVE FAMIGLIE 2001-2006	186	184
NUOVE FAMIGLIE 2006-2016	266	255

VARIAZIONE MEDIA ANNUA

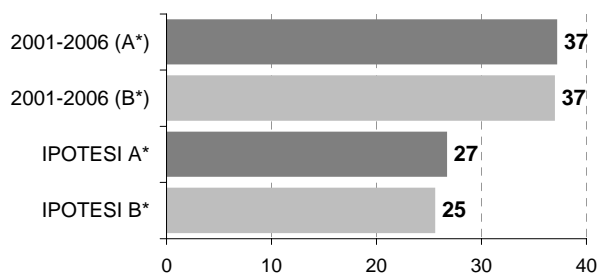

* IPOTESI A = IPOTESI BASE
IPOTESI B = IPOTESI POLI ATTRATTORI

Comune di CASTANO PRIMO

Scheda 1.a. LO SCENARIO DEMOGRAFICO (ipotesi BASE)

Popolazione residente

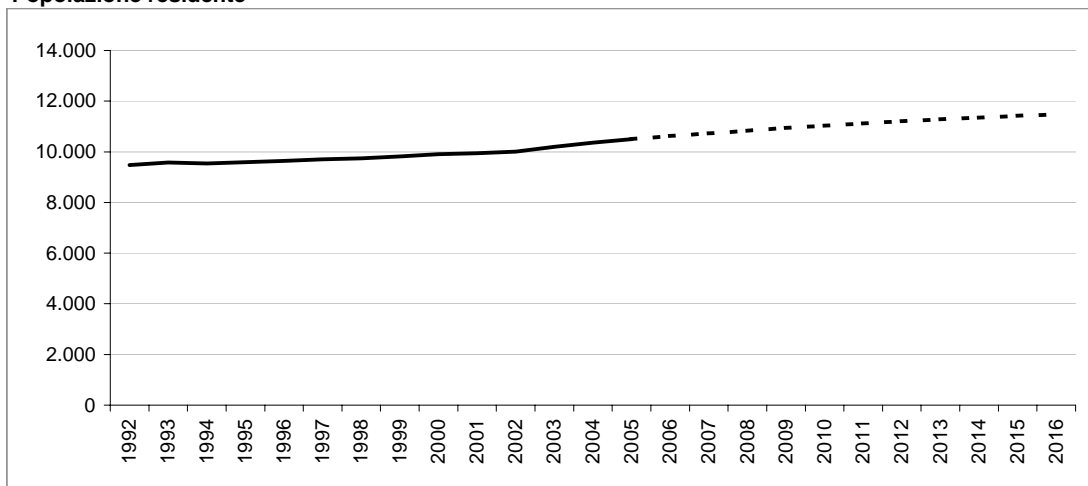

Bilancio demografico

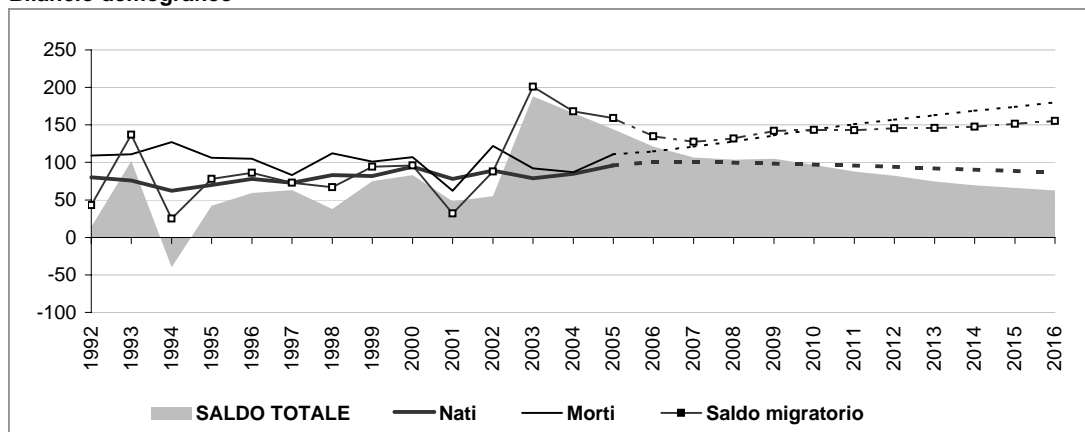

Popolazione per età e provenienza

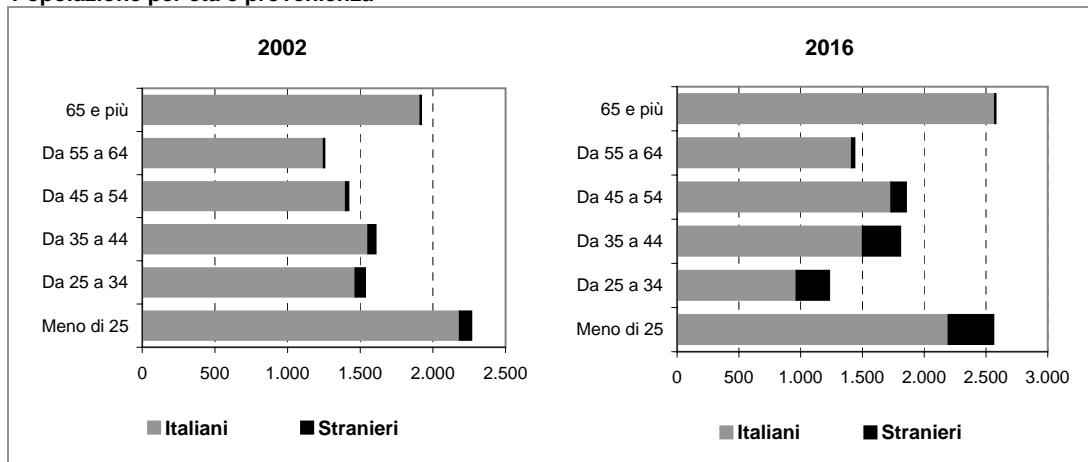

Comune di CASTANO PRIMO

Scheda 1.b. LO SCENARIO DEMOGRAFICO (ipotesi POLI ATTRATTORI)

Popolazione residente

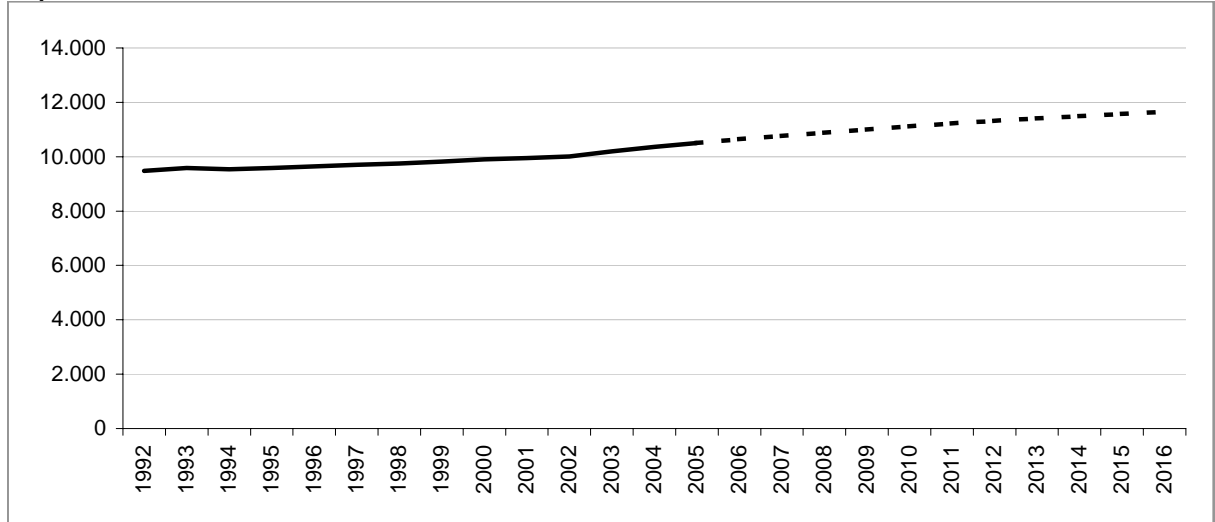

Bilancio demografico

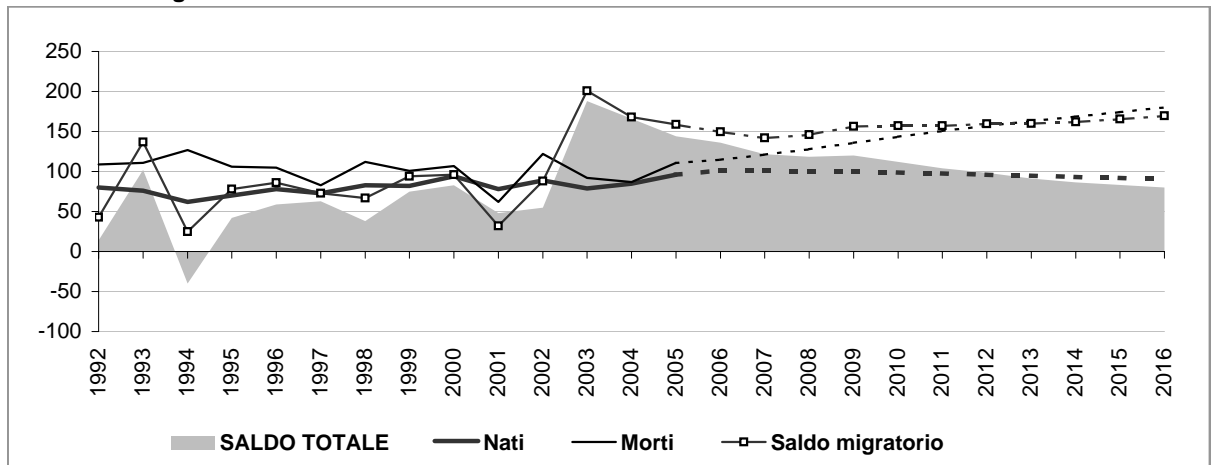

Popolazione per età e provenienza

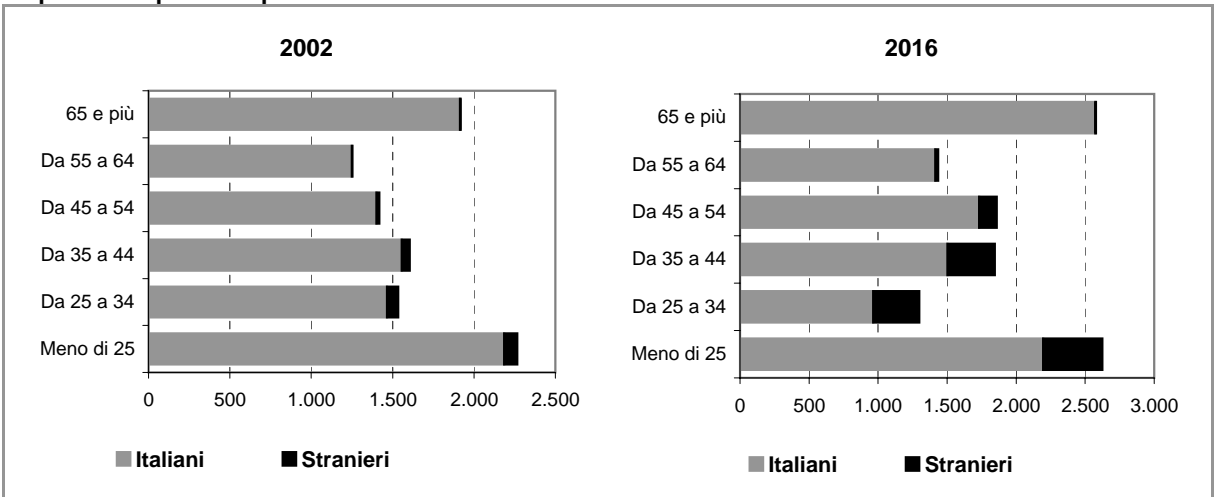

Comune di CASTANO PRIMO

Scheda 2.a. FAMIGLIE E DOMANDA PRIMARIA (ipotesi BASE)

Famiglie residenti

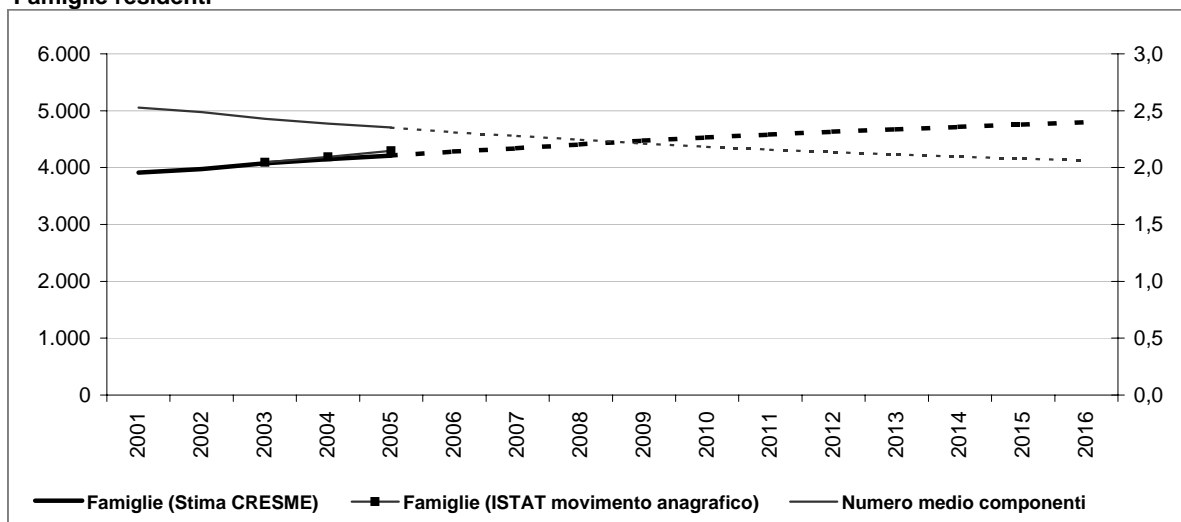

Dati storici e di scenario

	2001 Censimento	2001	2006	2011	2016
Popolazione residente	9.951	9.950	10.624	11.124	11.479
Maschi	4.852	4.855	5.210	5.517	5.755
Femmine	5.099	5.095	5.414	5.607	5.724
> 25 anni	23%	22%	22%	22%	22%
25 - 34	16%	15%	12%	12%	11%
35 - 54	30%	30%	32%	32%	32%
55 - 64	12%	12%	13%	13%	13%
65 e più	19%	20%	21%	21%	22%
di cui di stranieri	180		560	821	1.096
Incid. sul popolazione totale	2%		5%	7%	10%
Famiglie	3.912	3.914	4.282	4.581	4.795
Variazione		2	368	299	214
Variazione media annua			74	60	43
Numero medio componenti	2,5	2,5	2,3	2,2	2,1

Famiglie per età della persona di riferimento

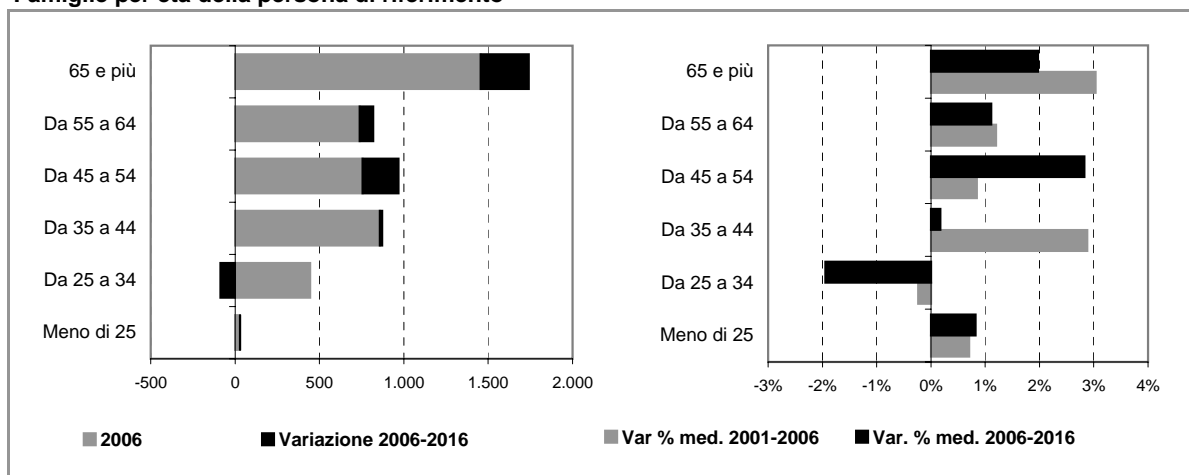

Comune di CASTANO PRIMO

Scheda 2.b. FAMIGLIE E DOMANDA PRIMARIA (ipotesi POLI ATTRATTORI)

Famiglie residenti

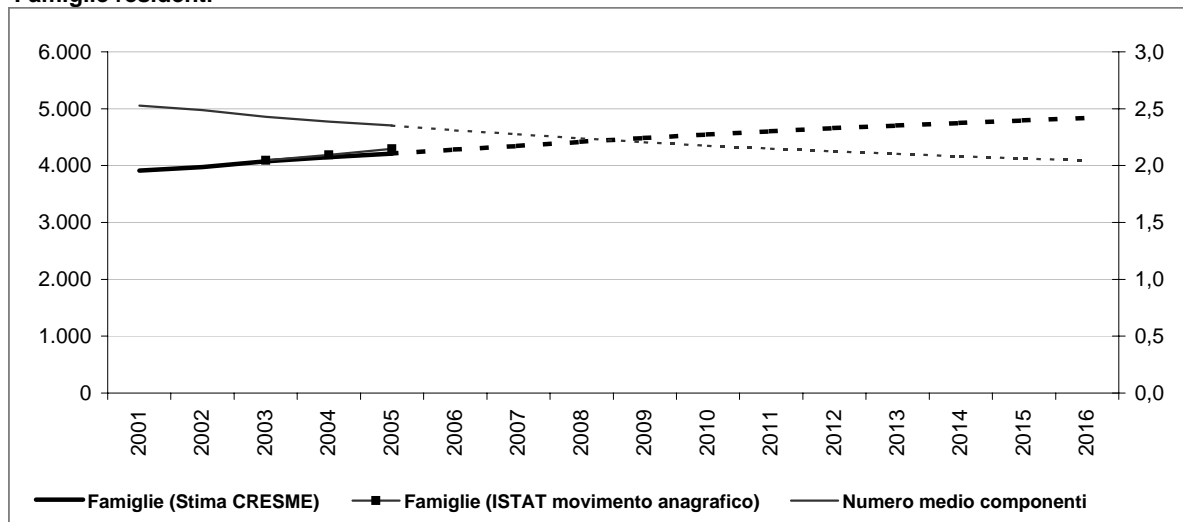

Dati storici e di scenario

	2001 Censimento	2001	2006	2011	2016
Popolazione residente	9.951	9.950	10.639	11.215	11.655
Maschi	4.852	4.855	5.217	5.562	5.842
Femmine	5.099	5.095	5.422	5.653	5.812
> 25 anni	23%	22%	22%	22%	23%
25 - 34	16%	15%	12%	12%	11%
35 - 54	30%	30%	32%	32%	32%
55 - 64	12%	12%	12%	12%	12%
65 e più	19%	20%	21%	21%	22%
di cui di stranieri	180		575	912	1.272
Incid. sul popolazione totale	2%		5%	8%	11%
Famiglie	3.912	3.914	4.285	4.602	4.838
Variazione		2	371	317	236
Variazione media annua			74	63	47
Numero medio componenti	2,5	2,5	2,3	2,2	2,0

Famiglie per età della persona di riferimento

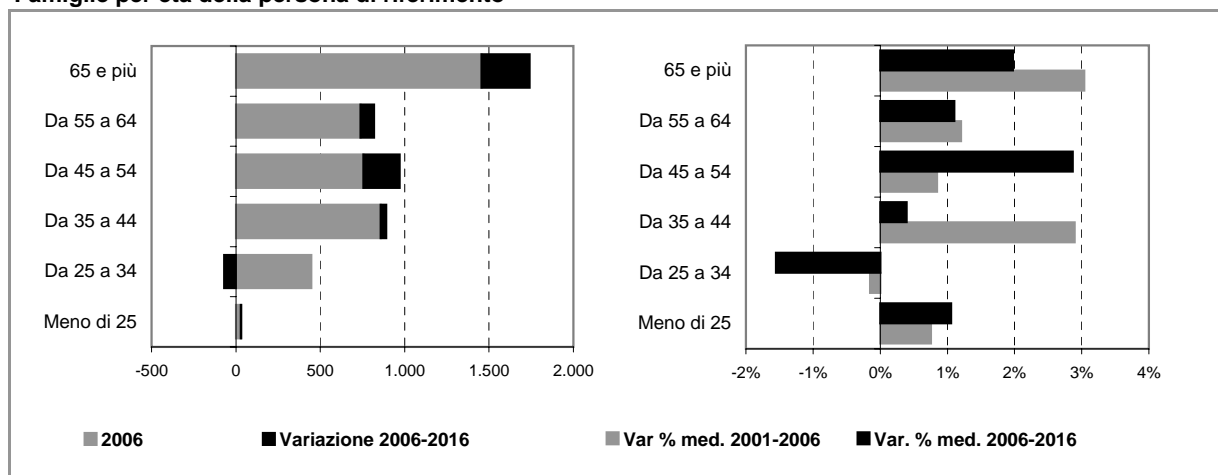

Comune di CASTANO PRIMO

Scheda 4. STOCK EDILIZIO E OFFERTA RESIDENZIALE

LO STOCK EDILIZIO RESIDENZIALE AL 2001

Abitazioni per tipo di occupazione e titolo di godimento

Occupate da persone residenti	3.886
<i>In proprietà</i>	2.912
<i>In affitto</i>	620
<i>Altro titolo</i>	354
Occupate solo da persone non residenti	32
Non occupate	263
Totale	4.181

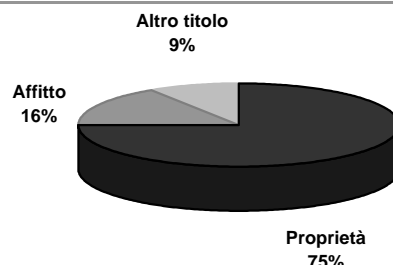

Abitazioni occupate in proprietà per figura giuridica del proprietario

	Proprietà	Affitto	Altro titolo	Totale
Persona fisica	n.d.	n.d.	n.d.	n.d.
Impresa o società	n.d.	n.d.	n.d.	n.d.
Soggetti pubblici, agevolati e convenzionati	n.d.	n.d.	n.d.	n.d.
<i>Cooperativa edilizia</i>	n.d.	n.d.	n.d.	n.d.
<i>Stato, Regione, Provincia, Comune</i>	n.d.	n.d.	n.d.	n.d.
<i>Ente previdenziale</i>	n.d.	n.d.	n.d.	n.d.
<i>IACP o Azienda per il Territorio</i>	n.d.	n.d.	n.d.	n.d.
Altro	n.d.	n.d.	n.d.	n.d.
Totale	2.912	620	354	3.886

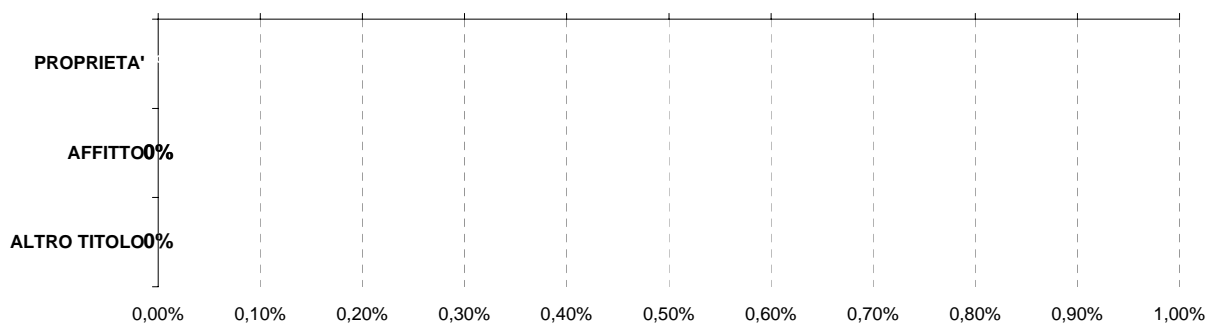

Persona fisica
 Impresa o società
 Soggetti pubblici, agevolati e convenzionati
 Altro

L'ATTIVITA' EDILIZIA RESIDENZIALE

Abitazioni ultimate tra il 2002 ed il 2006

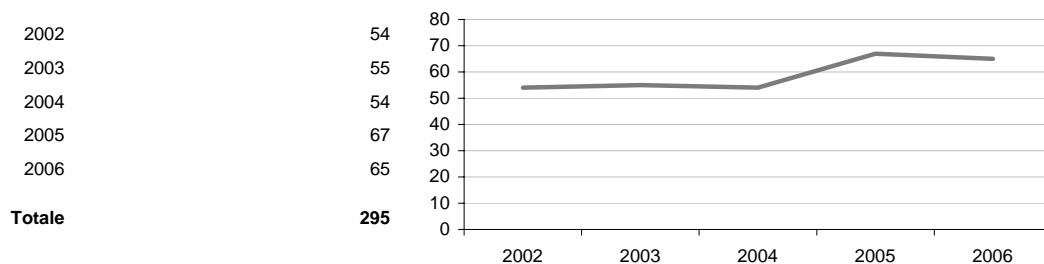

Comune di CASTANO PRIMO

Scheda 5. LA DOMANDA ABITATIVA

SCENARI DELLA DOMANDA TRA 2006 E 2016

	IPOTESI A*	IPOTESI B*	
DOMANDA COMPLESSIVA	641	684	<p>Incidenza sullo stock 2006</p>
DOMANDA PREGRESSA AL 2006	128	131	
DOMANDA AGGIUNTIVA 2006-2016	513	553	

LA DOMANDA PREGRESSA

	IPOTESI A*	IPOTESI B*	
DOMANDA PREGRESSA AL 2006	128	131	
DOMANDA PREGRESSA AL 2001	53	53	
Sovraffollamento	43	43	
Coabitazione	10	10	
Senza abitazione e con sistemazione precaria	0	0	
NUOVE FAMIGLIE 2001-2006	370	373	
ABITAZIONI ULTIME 2001-2006	295	295	

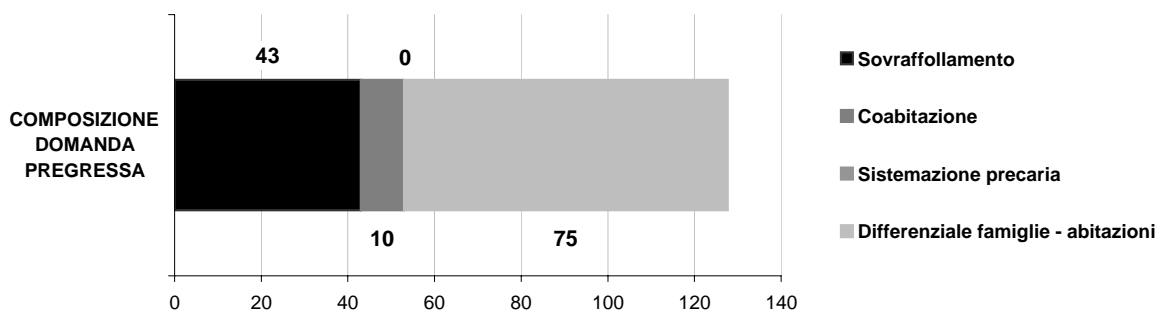

LA DOMANDA AGGIUNTIVA

	IPOTESI A*	IPOTESI B*	VARIAZIONE MEDIA ANNUA
NUOVE FAMIGLIE 2001-2006	370	373	2001-2006 (A*)
			2001-2006 (B*)
NUOVE FAMIGLIE 2006-2016	513	553	IPOTESI A*
			IPOTESI B*

* IPOTESI A = IPOTESI BASE
IPOTESI B = IPOTESI POLI ATTRATTORI

Comune di CUGGIONO

Scheda 1.a. LO SCENARIO DEMOGRAFICO (ipotesi BASE)

Popolazione residente

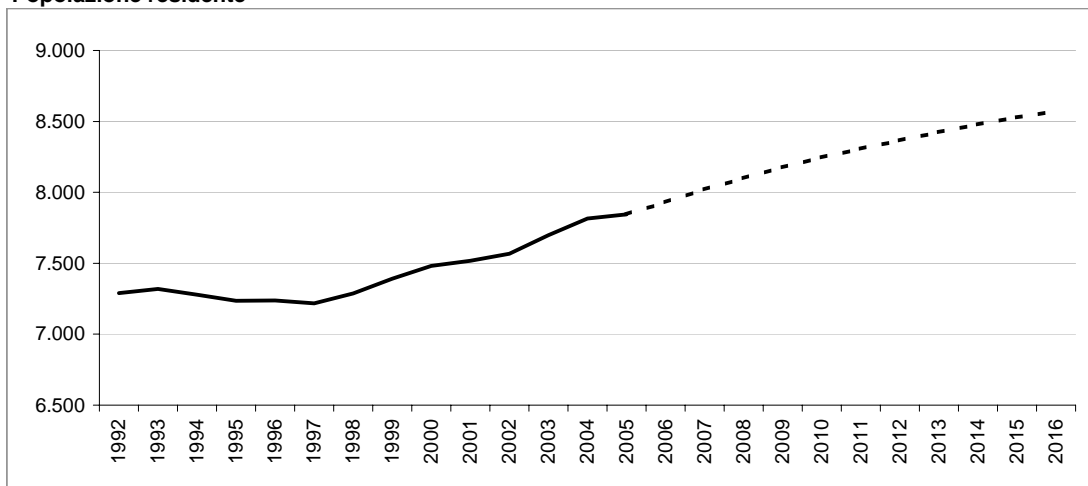

Bilancio demografico

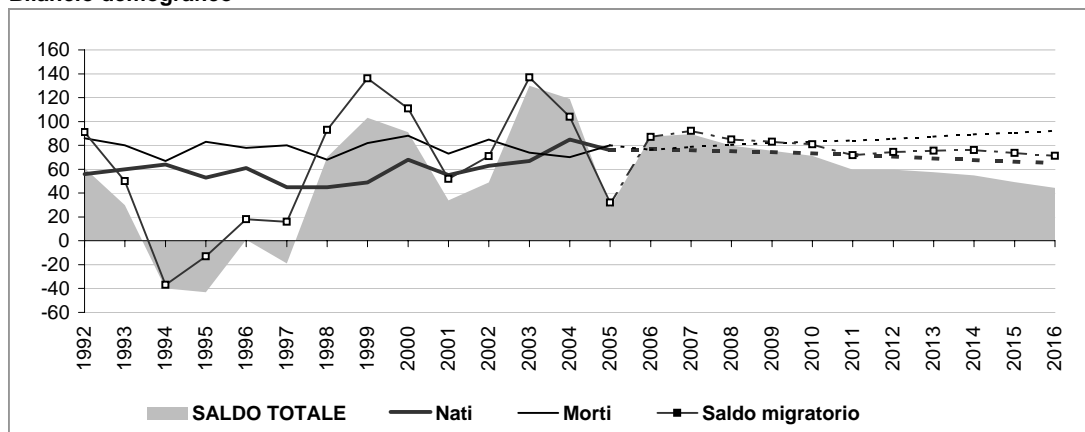

Popolazione per età e provenienza

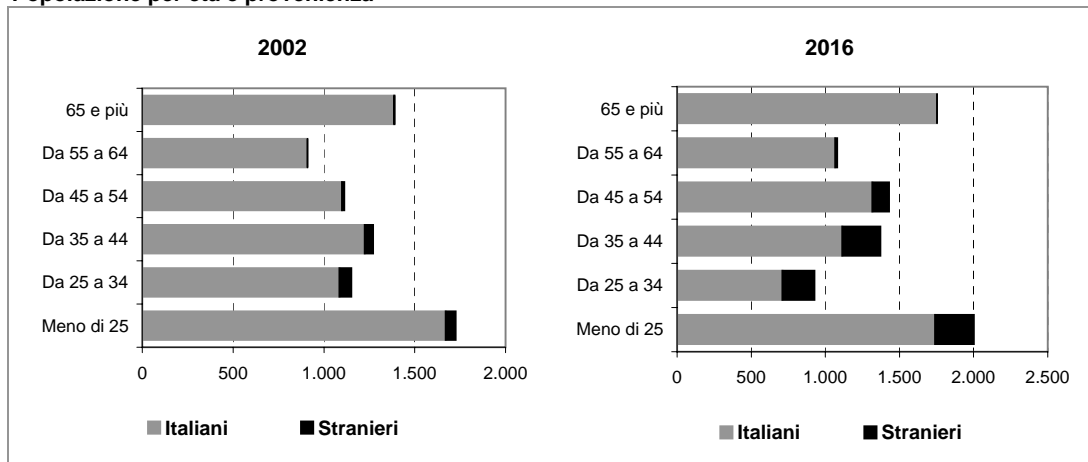

Comune di CUGGIONO

Scheda 1.b. LO SCENARIO DEMOGRAFICO (ipotesi POLI ATTRATTORI)

Popolazione residente

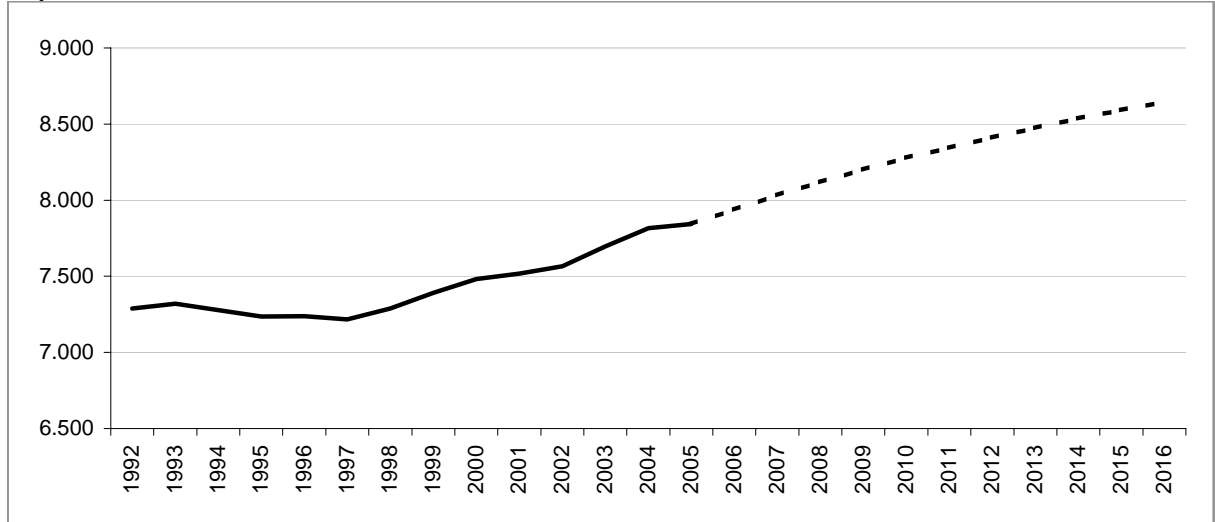

Bilancio demografico

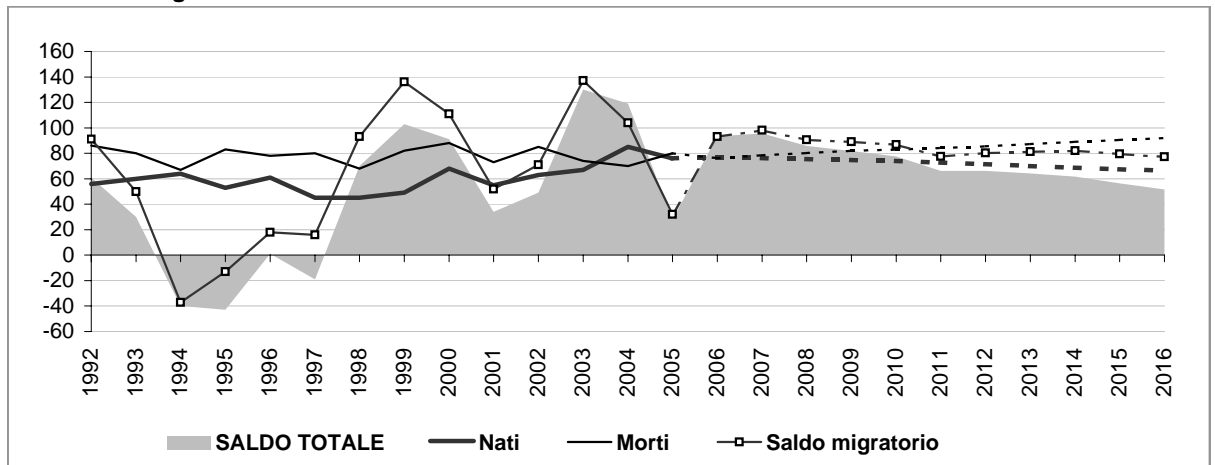

Popolazione per età e provenienza

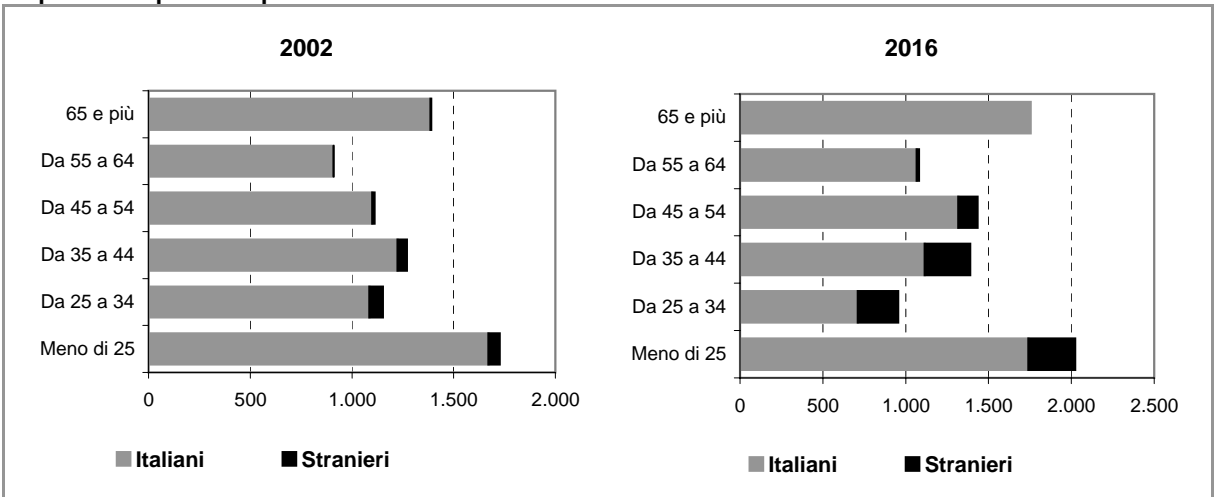

Comune di CUGGIONO

Scheda 2.a. FAMIGLIE E DOMANDA PRIMARIA (ipotesi BASE)

Famiglie residenti

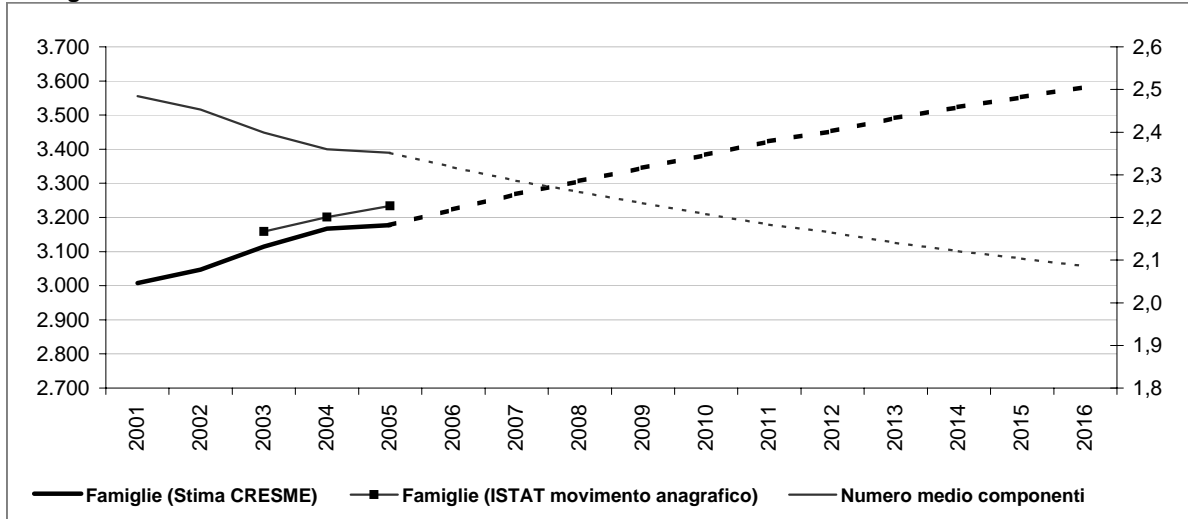

Dati storici e di scenario

	2001 Censimento	2001	2006	2011	2016
Popolazione residente	7.516	7.518	7.931	8.307	8.572
Maschi	3.615	3.614	3.859	4.074	4.227
Femmine	3.901	3.904	4.072	4.233	4.345
> 25 anni	24%	23%	23%	23%	23%
25 - 34	16%	14%	12%	12%	11%
35 - 54	31%	31%	32%	32%	33%
55 - 64	12%	12%	14%	14%	13%
65 e più	18%	19%	19%	19%	20%
di cui di stranieri	172		415	639	869
Incid. sul popolazione totale	2%		5%	8%	10%
Famiglie	3.006	3.008	3.224	3.423	3.583
Variazione		2	216	199	160
Variazione media annua			43	40	32
Numero medio componenti	2,5	2,5	2,3	2,2	2,1

Famiglie per età della persona di riferimento

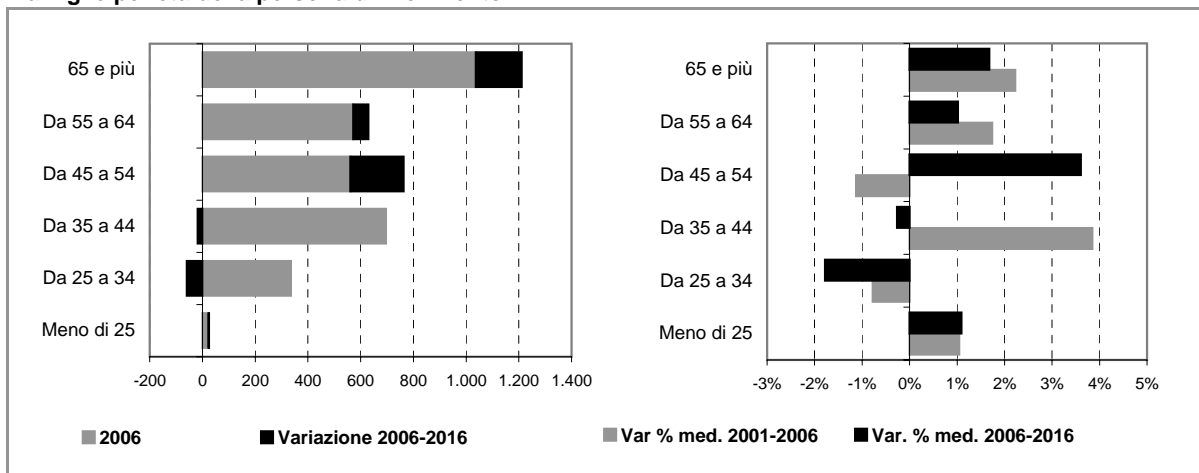

Comune di CUGGIONO

Scheda 2.b. FAMIGLIE E DOMANDA PRIMARIA (ipotesi POLI ATTRATTORI)

Famiglie residenti

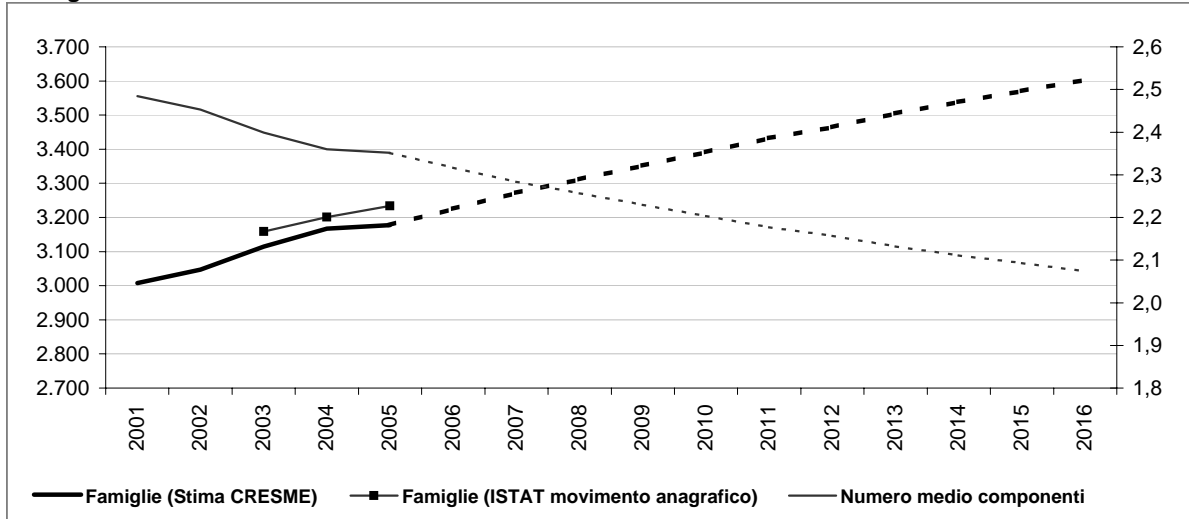

Dati storici e di scenario

	2001 Censimento	2001	2006	2011	2016
Popolazione residente	7.516	7.518	7.937	8.345	8.645
Maschi	3.615	3.614	3.862	4.092	4.262
Femmine	3.901	3.904	4.075	4.252	4.383
> 25 anni	24%	23%	23%	23%	23%
25 - 34	16%	14%	12%	12%	11%
35 - 54	31%	31%	32%	32%	33%
55 - 64	12%	12%	14%	14%	13%
65 e più	18%	19%	19%	19%	20%
di cui di stranieri	172		421	677	941
Incid. sul popolazione totale	2%		5%	8%	11%
Famiglie	3.006	3.008	3.225	3.432	3.603
Variazione		2	217	207	171
Variazione media annua			43	41	34
Numero medio componenti	2,5	2,5	2,3	2,2	2,1

Famiglie per età della persona di riferimento

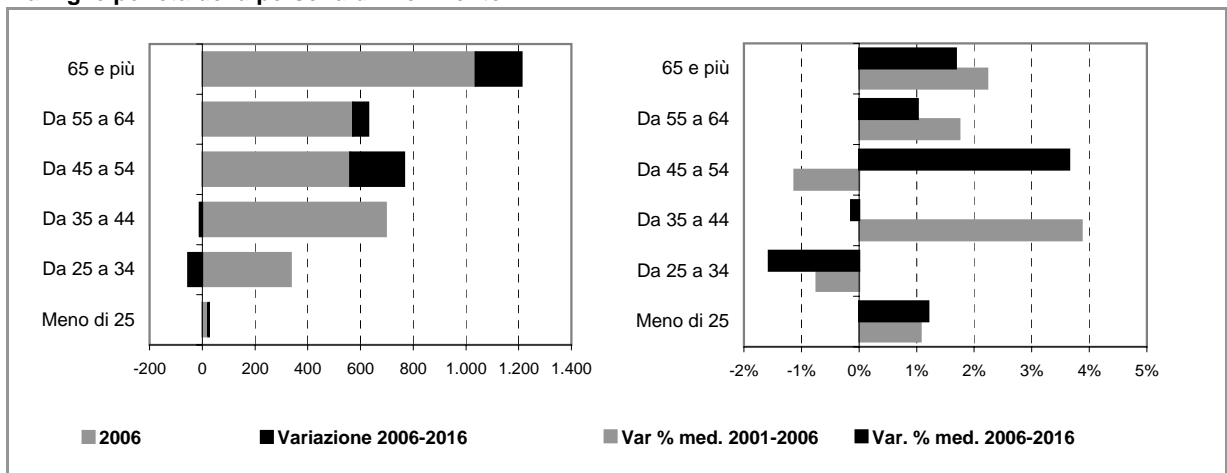

Comune di CUGGIONO

Scheda 4. STOCK EDILIZIO E OFFERTA RESIDENZIALE

LO STOCK EDILIZIO RESIDENZIALE AL 2001

Abitazioni per tipo di occupazione e titolo di godimento

Occupate da persone residenti	2.976
<i>In proprietà</i>	2.358
<i>In affitto</i>	391
<i>Altro titolo</i>	227
Occupate solo da persone non residenti	12
Non occupate	48
Totale	3.036

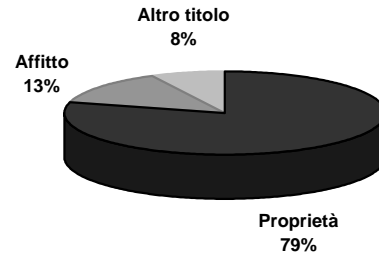

Abitazioni occupate in proprietà per figura giuridica del proprietario

	Proprietà	Affitto	Altro titolo	Totale
Persona fisica	n.d.	n.d.	n.d.	n.d.
Impresa o società	n.d.	n.d.	n.d.	n.d.
Soggetti pubblici, agevolati e convenzionati	n.d.	n.d.	n.d.	n.d.
<i>Cooperativa edilizia</i>	n.d.	n.d.	n.d.	n.d.
<i>Stato, Regione, Provincia, Comune</i>	n.d.	n.d.	n.d.	n.d.
<i>Ente previdenziale</i>	n.d.	n.d.	n.d.	n.d.
<i>IACP o Azienda per il Territorio</i>	n.d.	n.d.	n.d.	n.d.
Altro	n.d.	n.d.	n.d.	n.d.
Totale	2.358	391	227	2.976

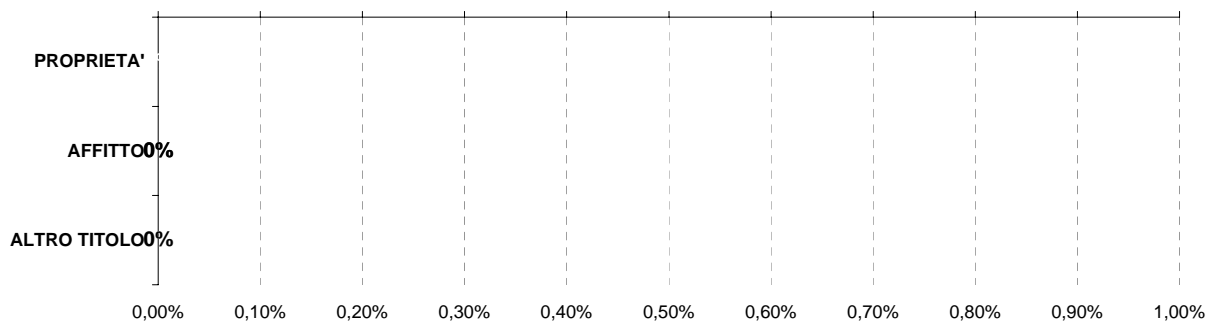

Persona fisica
 Impresa o società
 Soggetti pubblici, agevolati e convenzionati
 Altro

L'ATTIVITA' EDILIZIA RESIDENZIALE

Abitazioni ultimate tra il 2002 ed il 2006

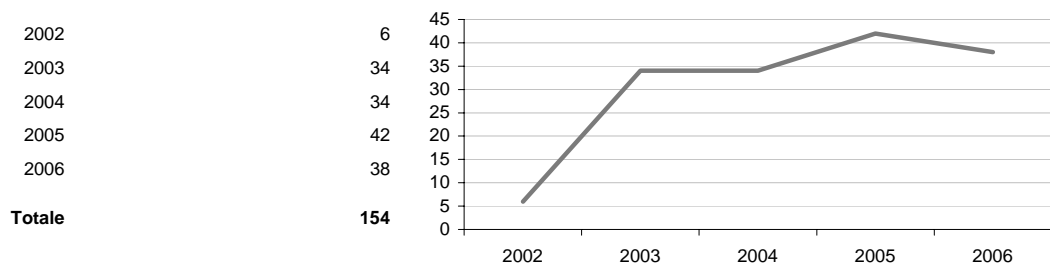

Comune di CUGGIONO

Scheda 5. LA DOMANDA ABITATIVA

SCENARI DELLA DOMANDA TRA 2006 E 2016

	IPOTESI A*	IPOTESI B*
DOMANDA COMPLESSIVA	473	493
DOMANDA PREGRESSA AL 2006	114	115
DOMANDA AGGIUNTIVA 2006-2016	359	378



LA DOMANDA PREGRESSA

	IPOTESI A*	IPOTESI B*
DOMANDA PREGRESSA AL 2006	114	115
DOMANDA PREGRESSA AL 2001	50	50
Sovraffollamento	32	32
Coabitazione	10	10
Senza abitazione e con sistemazione precaria	8	8
NUOVE FAMIGLIE 2001-2006	218	219
ABITAZIONI ULTIME 2001-2006	154	154

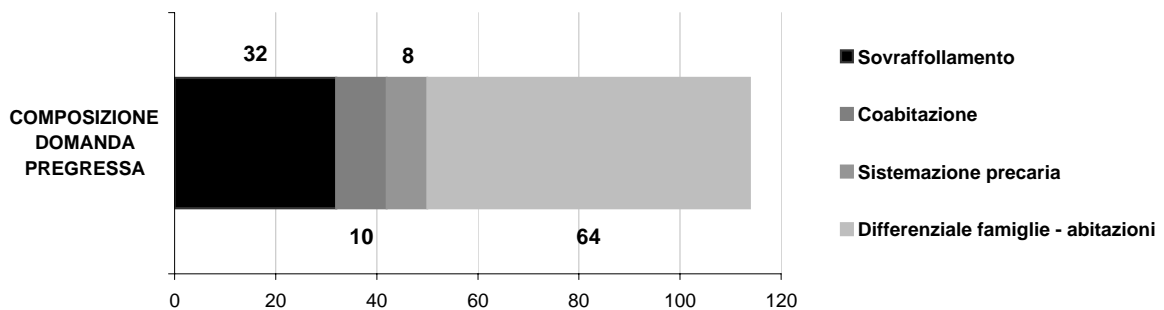
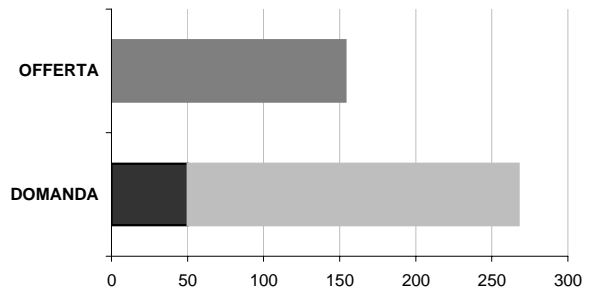

LA DOMANDA AGGIUNTIVA

	IPOTESI A*	IPOTESI B*
NUOVE FAMIGLIE 2001-2006	218	219
NUOVE FAMIGLIE 2006-2016	359	378

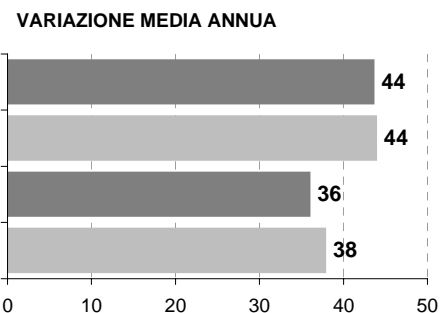

* IPOTESI A = IPOTESI BASE
IPOTESI B = IPOTESI POLI ATTRATTORI

Comune di INVERUNO

Scheda 1.a. LO SCENARIO DEMOGRAFICO (ipotesi BASE)

Popolazione residente

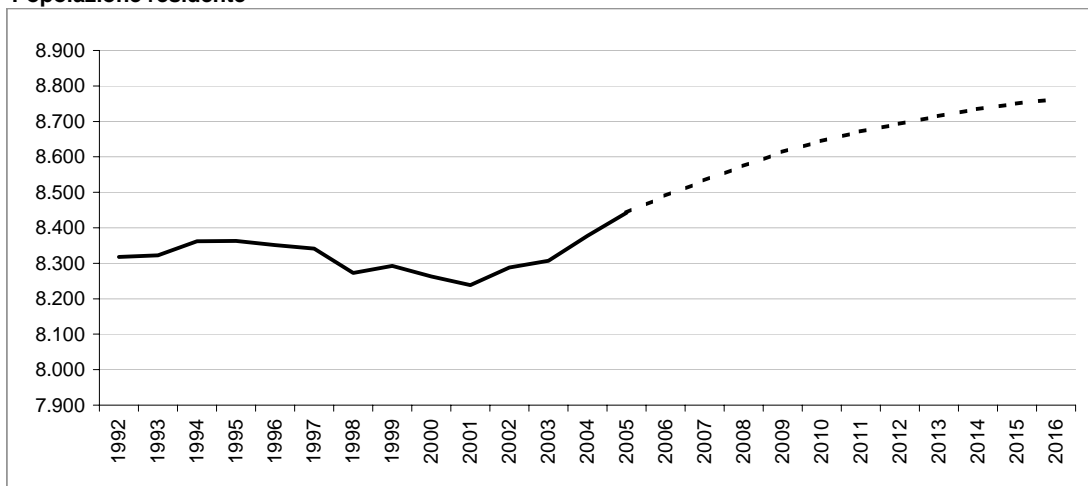

Bilancio demografico

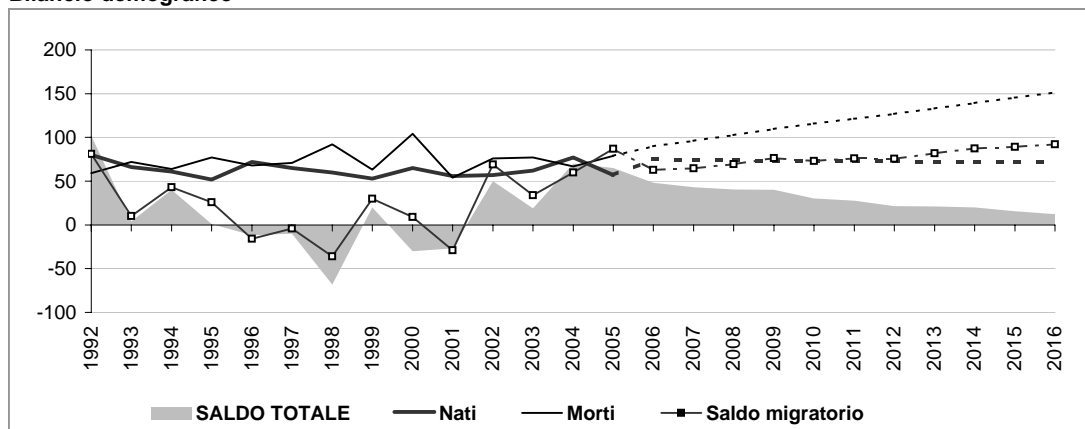

Popolazione per età e provenienza

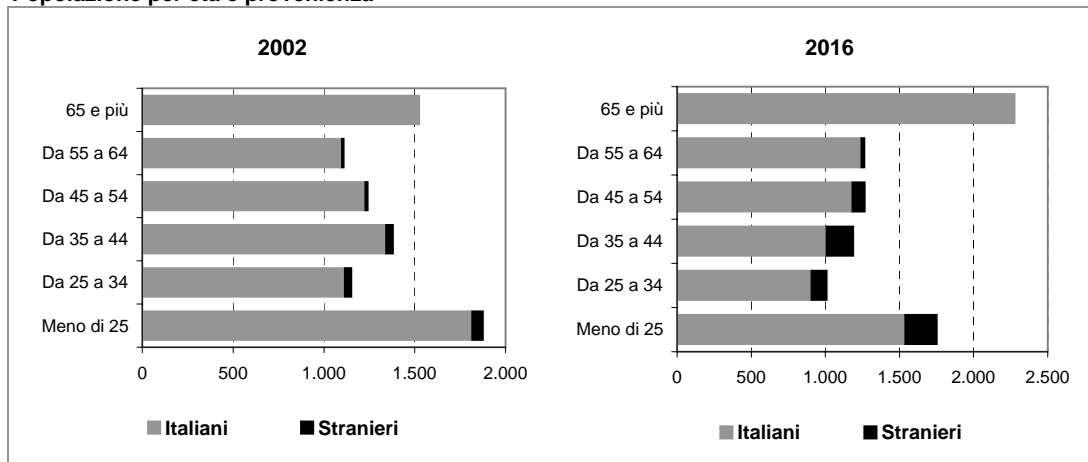

Comune di INVERUNO

Scheda 1.b. LO SCENARIO DEMOGRAFICO (ipotesi POLI ATTRATTORI)

Popolazione residente

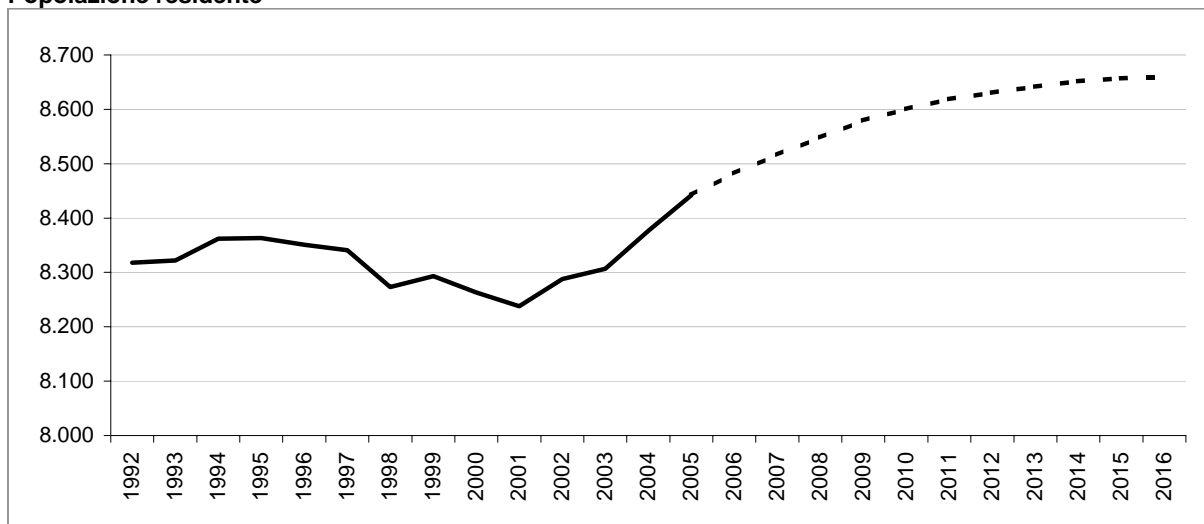

Bilancio demografico

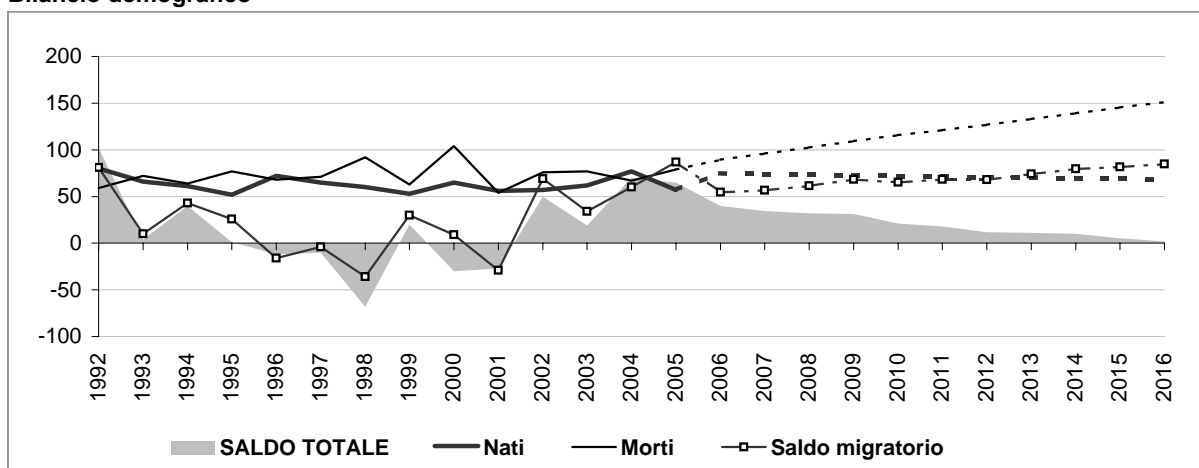

Popolazione per età e provenienza

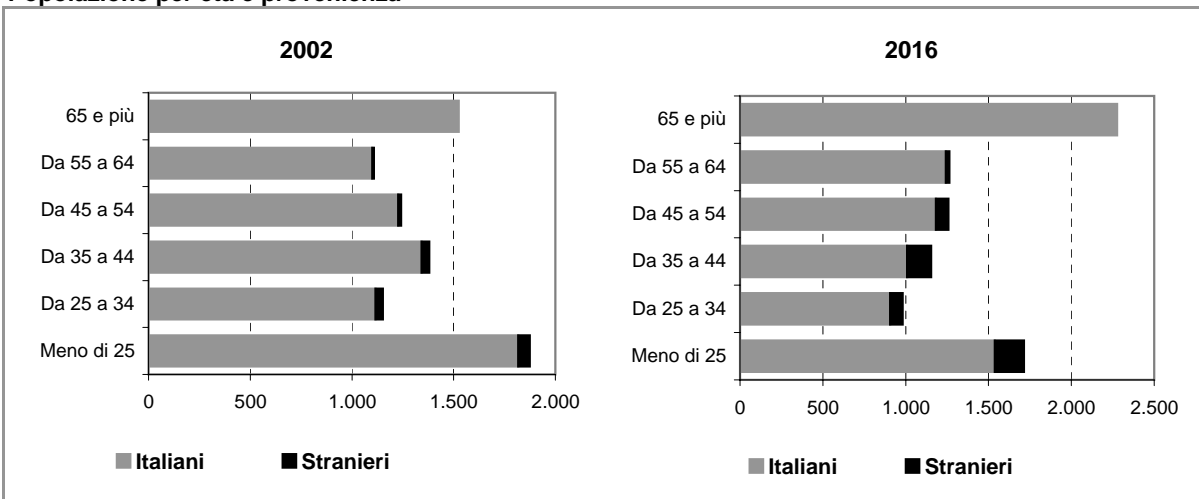

Comune di INVERUNO

Scheda 2.a. FAMIGLIE E DOMANDA PRIMARIA (ipotesi BASE)

Famiglie residenti

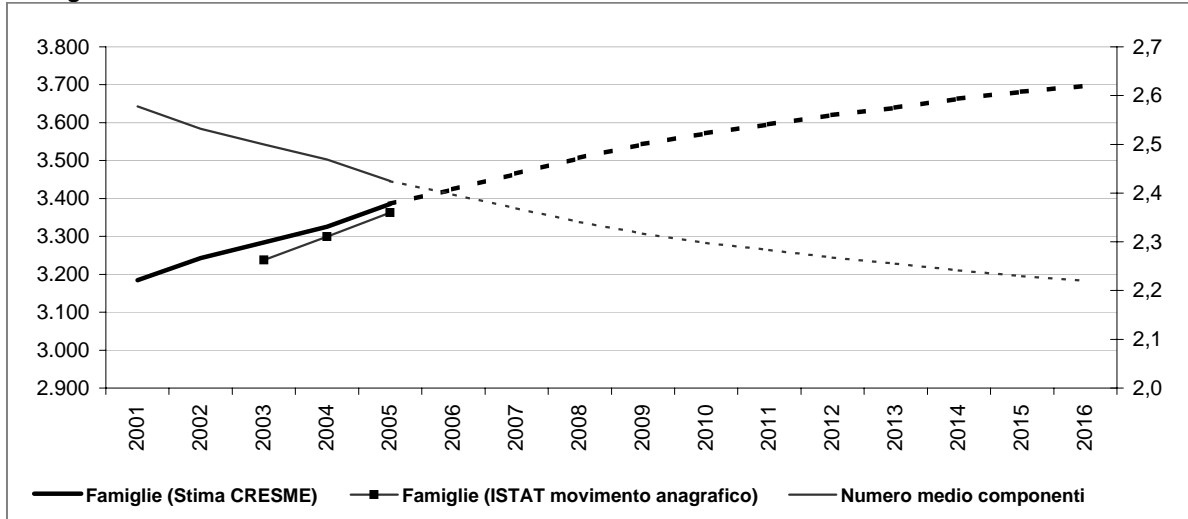

Dati storici e di scenario

	2001 Censimento	2001	2006	2011	2016
Popolazione residente	8.236	8.238	8.490	8.672	8.762
Maschi	4.006	4.013	4.138	4.245	4.304
Femmine	4.230	4.225	4.352	4.427	4.458
> 25 anni	23%	21%	20%	20%	20%
25 - 34	15%	14%	12%	12%	12%
35 - 54	31%	30%	30%	30%	28%
55 - 64	13%	13%	14%	14%	14%
65 e più	18%	21%	23%	23%	26%
di cui di stranieri	140		308	456	608
Incid. sul popolazione totale	2%		4%	5%	7%
Famiglie	3.186	3.185	3.425	3.595	3.697
Variazione		-1	240	171	102
Variazione media annua			48	34	20
Numero medio componenti	2,6	2,6	2,4	2,3	2,2

Famiglie per età della persona di riferimento

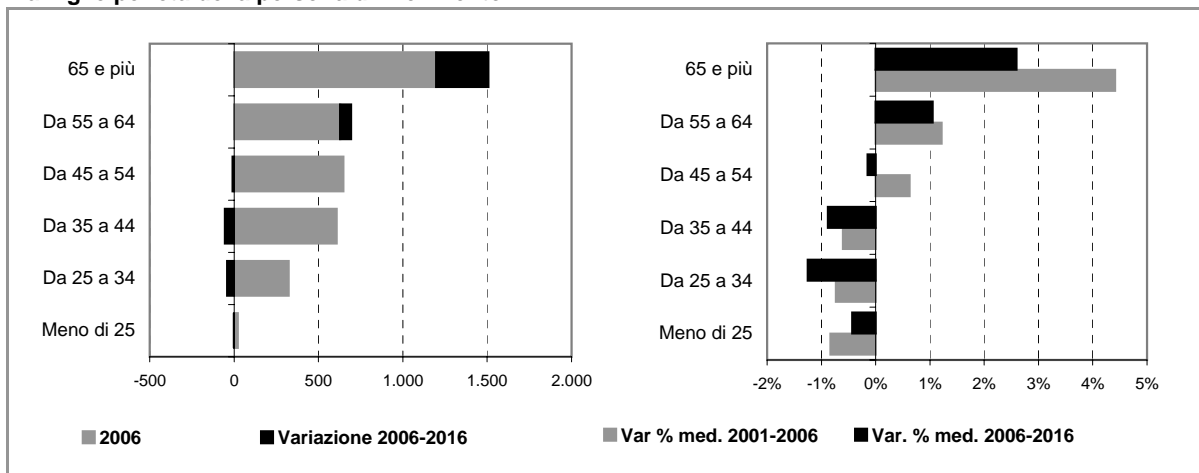

Comune di INVERUNO

Scheda 2.b. FAMIGLIE E DOMANDA PRIMARIA (ipotesi POLI ATTRATTORI)

Famiglie residenti

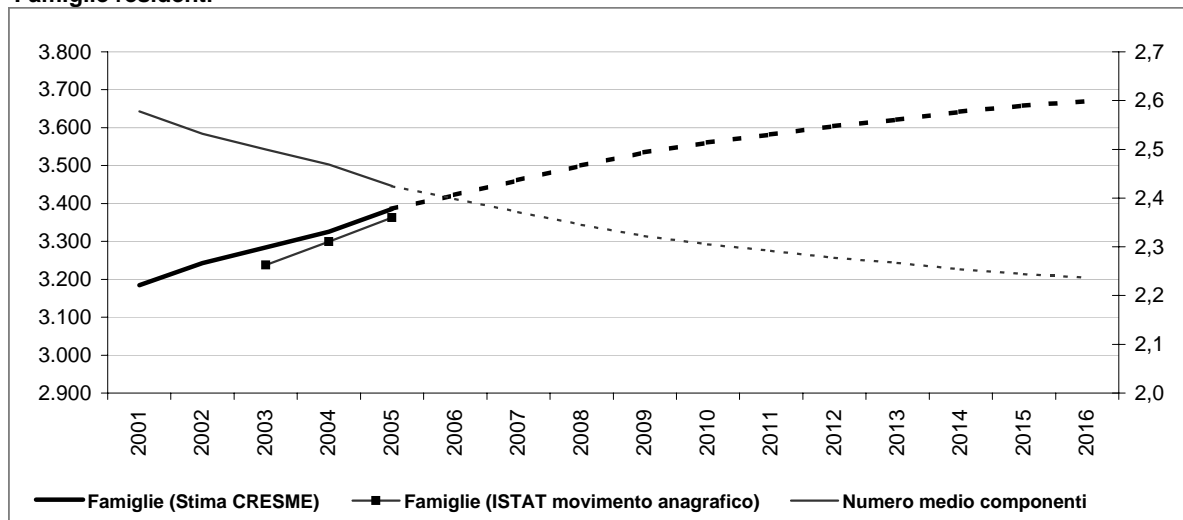

Dati storici e di scenario

	2001 Censimento	2001	2006	2011	2016
Popolazione residente	8.236	8.238	8.482	8.619	8.659
Maschi	4.006	4.013	4.135	4.225	4.263
Femmine	4.230	4.225	4.347	4.394	4.396
> 25 anni	23%	21%	20%	20%	20%
25 - 34	15%	13%	12%	12%	11%
35 - 54	31%	30%	30%	30%	28%
55 - 64	13%	13%	14%	14%	15%
65 e più	18%	21%	24%	24%	26%
di cui di stranieri	140		300	403	504
Incid. sul popolazione totale	2%		4%	5%	6%
Famiglie	3.186	3.185	3.423	3.582	3.670
Variazione		-1	238	159	88
Variazione media annua			48	32	18
Numero medio componenti	2,6	2,6	2,4	2,3	2,2

Famiglie per età della persona di riferimento

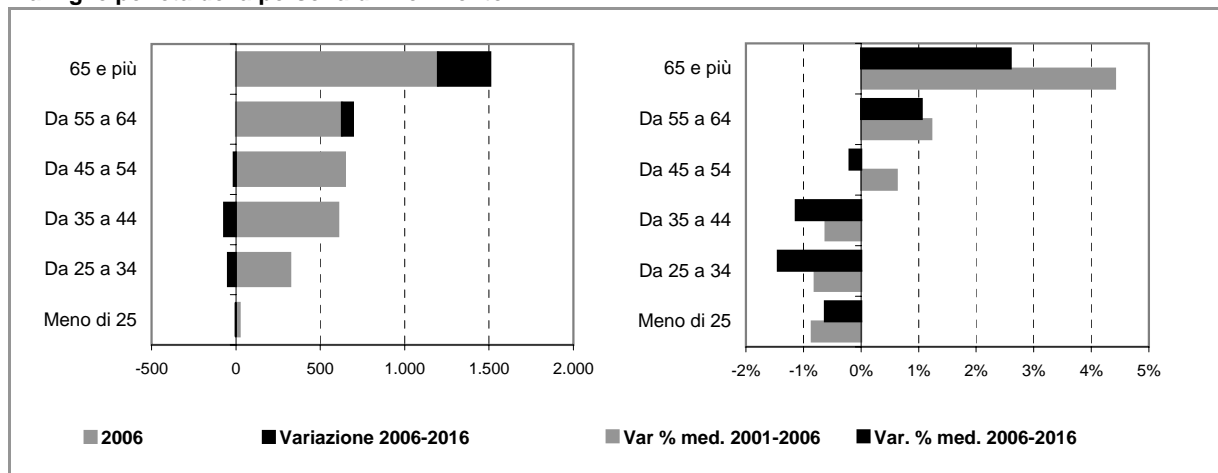

Comune di INVERUNO

Scheda 4. STOCK EDILIZIO E OFFERTA RESIDENZIALE

LO STOCK EDILIZIO RESIDENZIALE AL 2001

Abitazioni per tipo di occupazione e titolo di godimento

Occupate da persone residenti	3.183
<i>In proprietà</i>	2.556
<i>In affitto</i>	395
<i>Altro titolo</i>	232
Occupate solo da persone non residenti	8
Non occupate	140
Totale	3.331

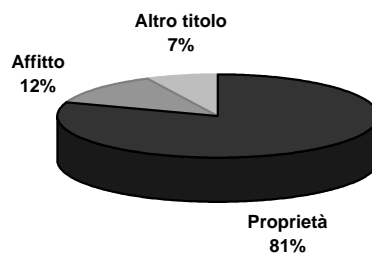

Abitazioni occupate in proprietà per figura giuridica del proprietario

	Proprietà	Affitto	Altro titolo	Totale
Persona fisica	n.d.	n.d.	n.d.	n.d.
Impresa o società	n.d.	n.d.	n.d.	n.d.
Soggetti pubblici, agevolati e convenzionati	n.d.	n.d.	n.d.	n.d.
<i>Cooperativa edilizia</i>	n.d.	n.d.	n.d.	n.d.
<i>Stato, Regione, Provincia, Comune</i>	n.d.	n.d.	n.d.	n.d.
<i>Ente previdenziale</i>	n.d.	n.d.	n.d.	n.d.
<i>IACP o Azienda per il Territorio</i>	n.d.	n.d.	n.d.	n.d.
Altro	n.d.	n.d.	n.d.	n.d.
Totale	2.556	395	232	3.183

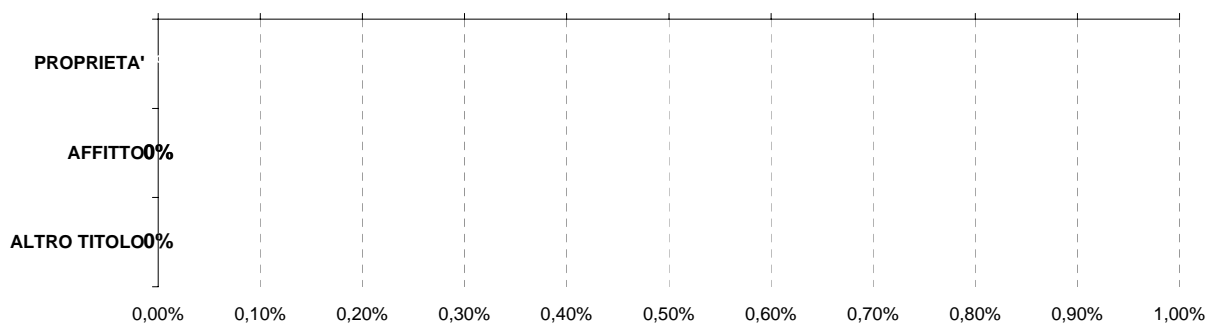

Persona fisica
 Impresa o società
 Soggetti pubblici, agevolati e convenzionati
 Altro

L'ATTIVITA' EDILIZIA RESIDENZIALE

Abitazioni ultimate tra il 2002 ed il 2006

2002	40
2003	71
2004	71
2005	87
2006	82
Totale	351

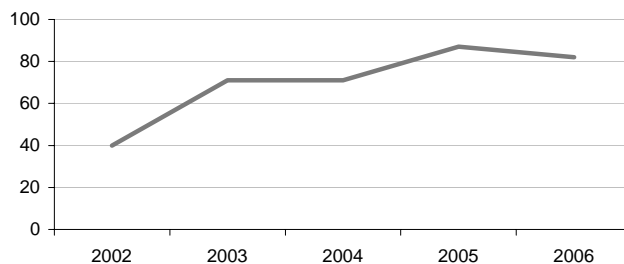

Comune di INVERUNO

Scheda 5. LA DOMANDA ABITATIVA

SCENARI DELLA DOMANDA TRA 2006 E 2016

	IPOTESI A*	IPOTESI B*	
DOMANDA COMPLESSIVA	194	167	<p>Incidenza sullo stock 2006</p>
DOMANDA PREGRESSA AL 2006	-78	-80	
DOMANDA AGGIUNTIVA 2006-2016	272	248	

LA DOMANDA PREGRESSA

	IPOTESI A*	IPOTESI B*	
DOMANDA PREGRESSA AL 2006	-78	-80	<p>OFFERTA</p> <p>DOMANDA</p>
DOMANDA PREGRESSA AL 2001	34	34	
Sovraffollamento	32	32	
Coabitazione	1	1	
Senza abitazione e con sistemazione precaria	1	1	
NUOVE FAMIGLIE 2001-2006	239	237	
ABITAZIONI ULTIME 2001-2006	351	351	

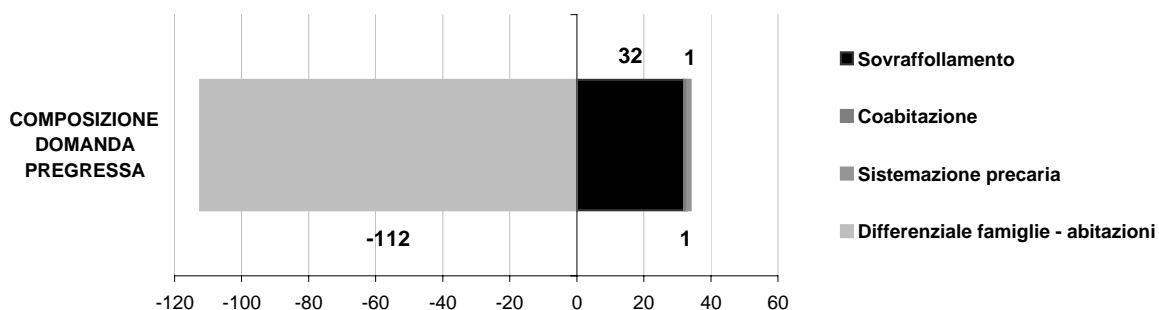

LA DOMANDA AGGIUNTIVA

	IPOTESI A*	IPOTESI B*	VARIAZIONE MEDIA ANNUA
NUOVE FAMIGLIE 2001-2006	239	237	2001-2006 (A*)
			2001-2006 (B*)
NUOVE FAMIGLIE 2006-2016	272	248	IPOTESI A*
			IPOTESI B*

* IPOTESI A = IPOTESI BASE
IPOTESI B = IPOTESI POLI ATTRATTORI

Comune di MAGNAGO

Scheda 1.a. LO SCENARIO DEMOGRAFICO (ipotesi BASE)

Popolazione residente

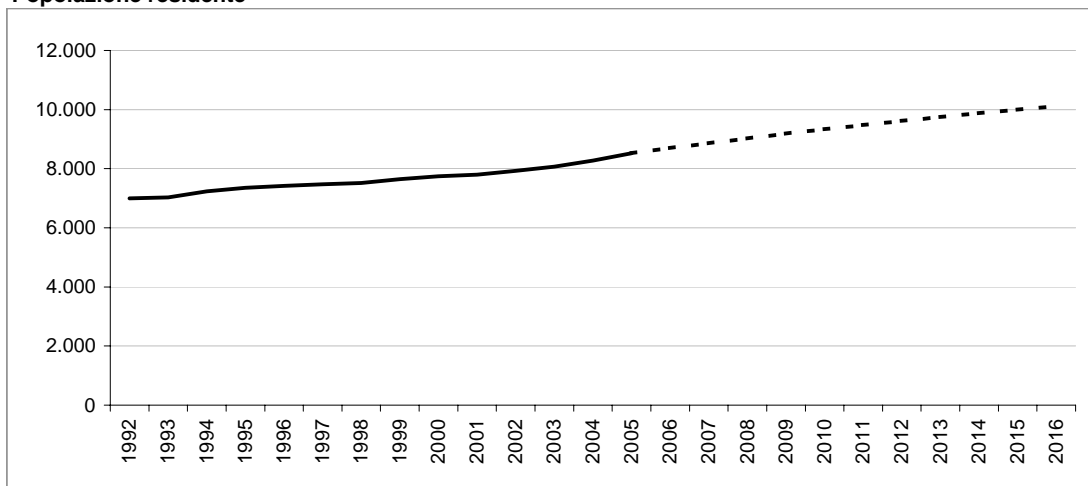

Bilancio demografico

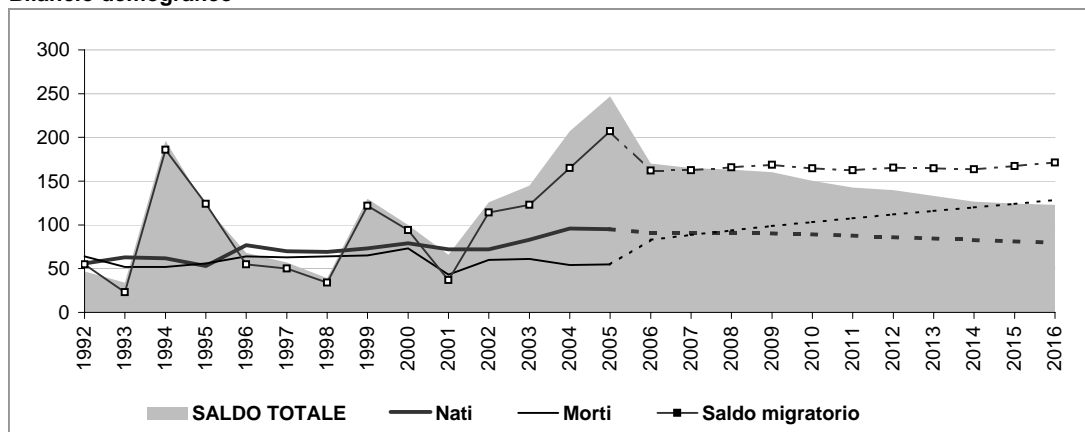

Popolazione per età e provenienza

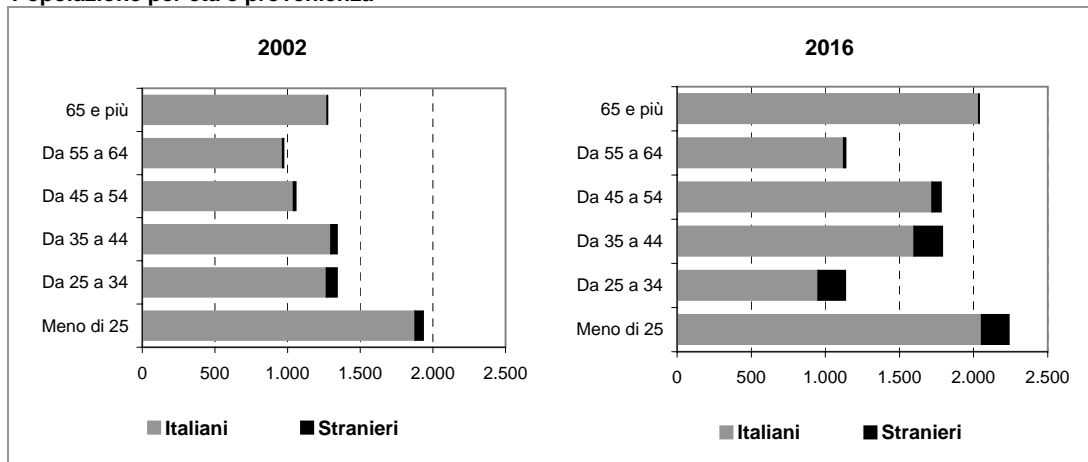

Comune di MAGNAGO

Scheda 1.b. LO SCENARIO DEMOGRAFICO (ipotesi POLI ATTRATTORI)

Popolazione residente

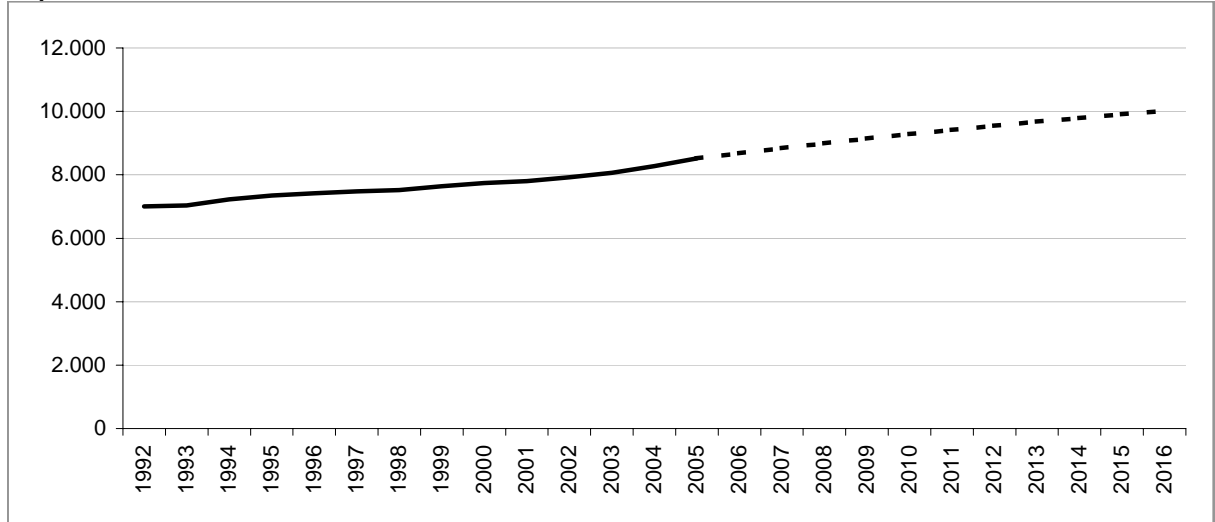

Bilancio demografico

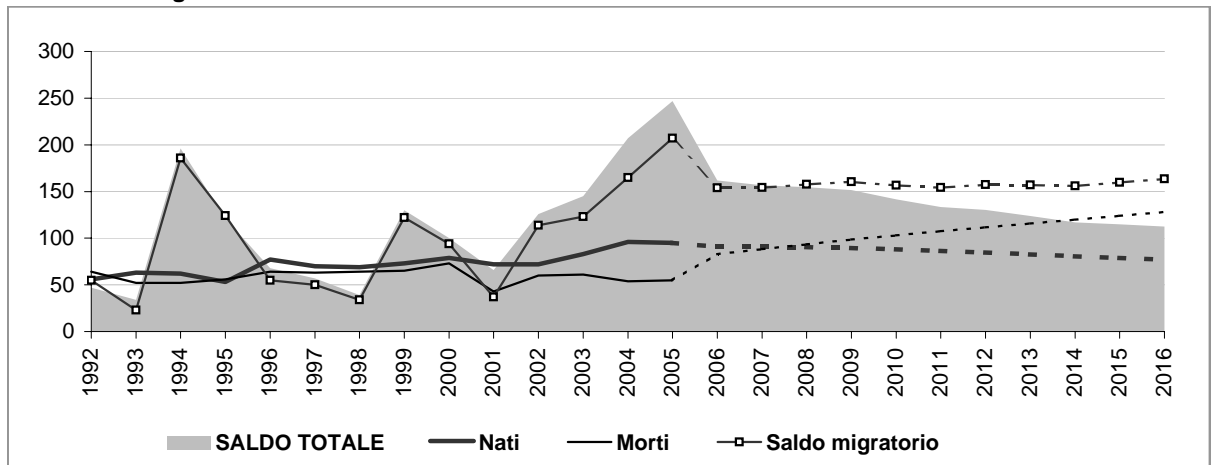

Popolazione per età e provenienza

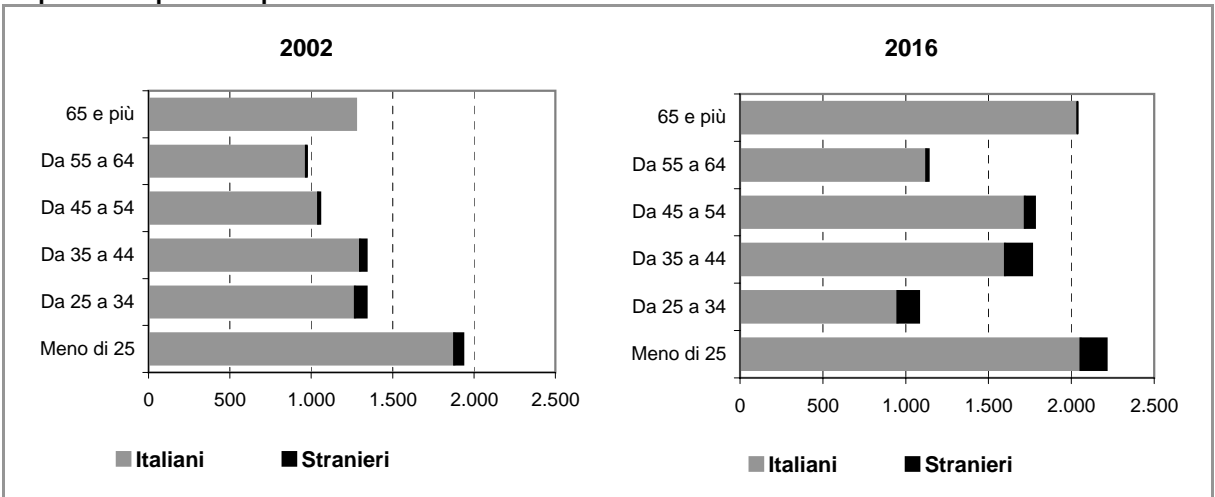

Comune di MAGNAGO

Scheda 2.a. FAMIGLIE E DOMANDA PRIMARIA (ipotesi BASE)

Famiglie residenti

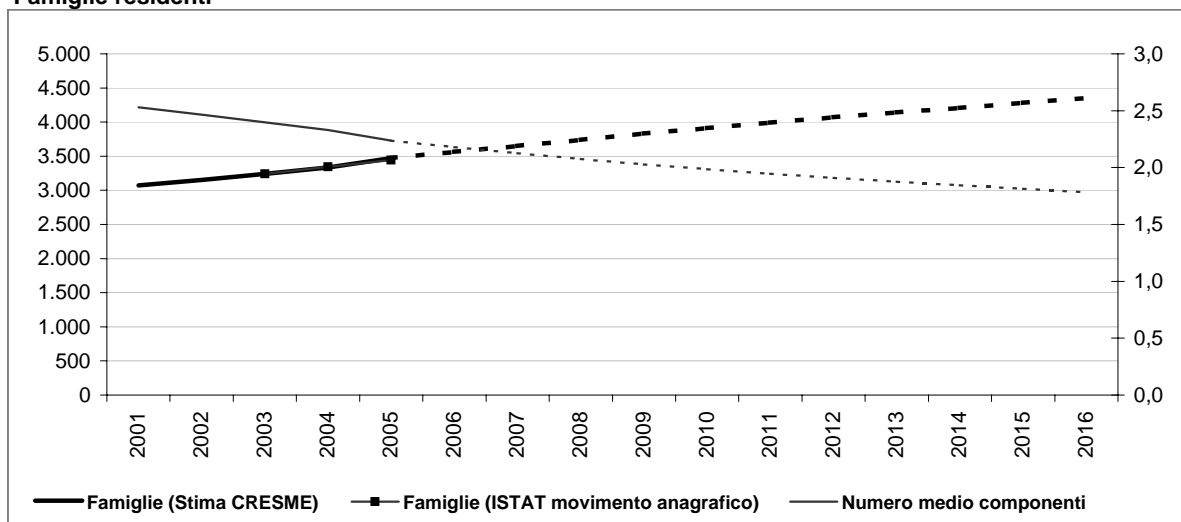

Dati storici e di scenario

	2001 Censimento	2001	2006	2011	2016
Popolazione residente	7.811	7.797	8.692	9.473	10.120
Maschi	3.853	3.842	4.342	4.773	5.148
Femmine	3.958	3.955	4.350	4.700	4.973
> 25 anni	25%	23%	23%	23%	22%
25 - 34	17%	15%	13%	13%	11%
35 - 54	30%	32%	34%	34%	35%
55 - 64	12%	12%	11%	11%	11%
65 e più	16%	18%	19%	19%	20%
di cui di stranieri	163		340	482	631
Incid. sul popolazione totale	2%		4%	5%	6%
Famiglie	3.074	3.074	3.564	3.994	4.355
Variazione		0	491	429	361
Variazione media annua			98	86	72
Numero medio componenti	2,5	2,5	2,2	1,9	1,8

Famiglie per età della persona di riferimento

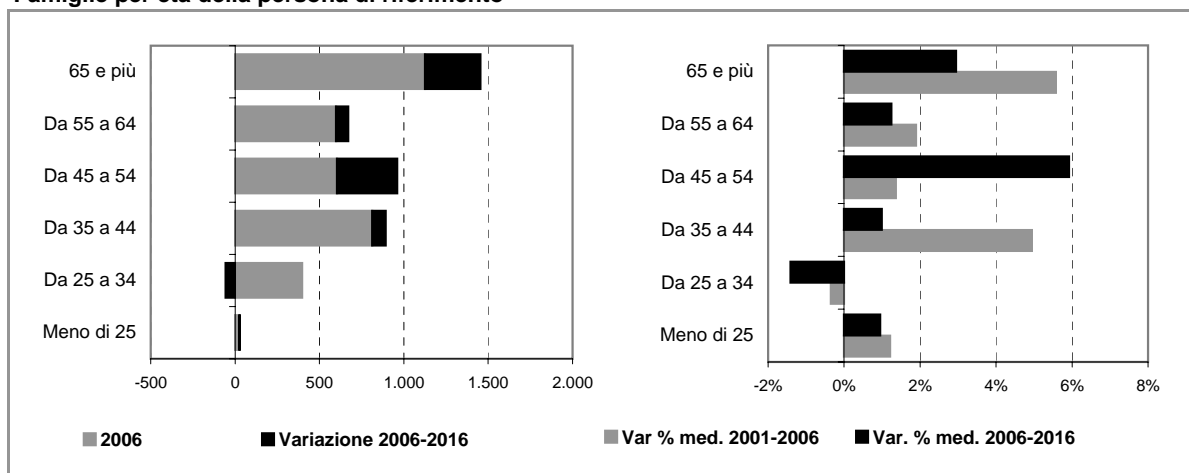

Comune di MAGNAGO

Scheda 2.b. FAMIGLIE E DOMANDA PRIMARIA (ipotesi POLI ATTRATTORI)

Famiglie residenti

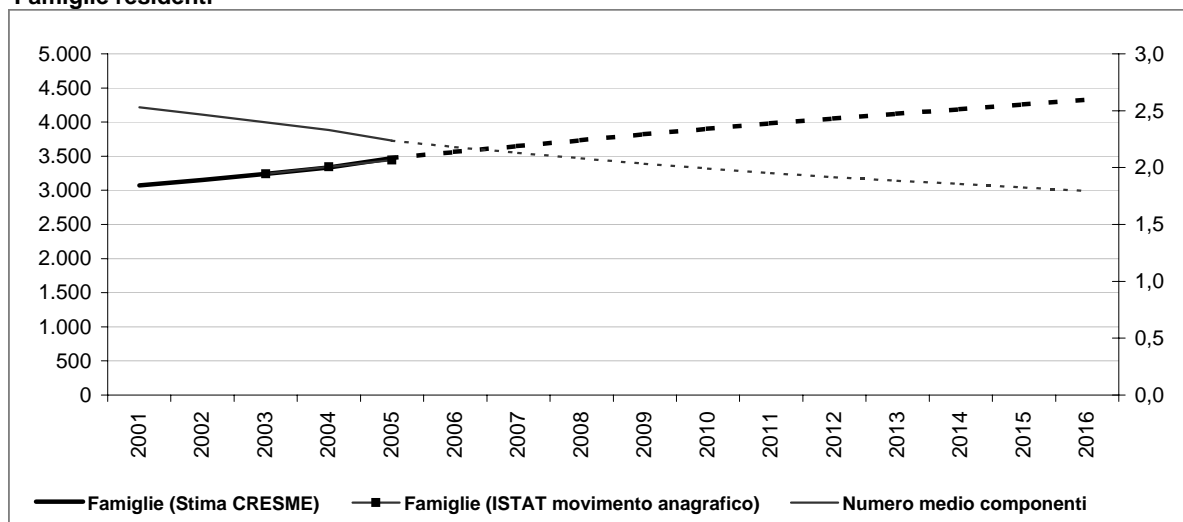

Dati storici e di scenario

	2001 Censimento	2001	2006	2011	2016
Popolazione residente	7.811	7.797	8.684	9.421	10.019
Maschi	3.853	3.842	4.337	4.744	5.091
Femmine	3.958	3.955	4.347	4.677	4.928
> 25 anni	25%	23%	23%	23%	22%
25 - 34	17%	15%	13%	13%	11%
35 - 54	30%	32%	34%	34%	35%
55 - 64	12%	12%	11%	11%	11%
65 e più	16%	18%	19%	19%	20%
di cui di stranieri	163		332	429	530
Incid. sul popolazione totale	2%		4%	5%	5%
Famiglie	3.074	3.074	3.563	3.981	4.327
Variazione		0	489	418	347
Variazione media annua			98	84	69
Numero medio componenti	2,5	2,5	2,2	2,0	1,8

Famiglie per età della persona di riferimento

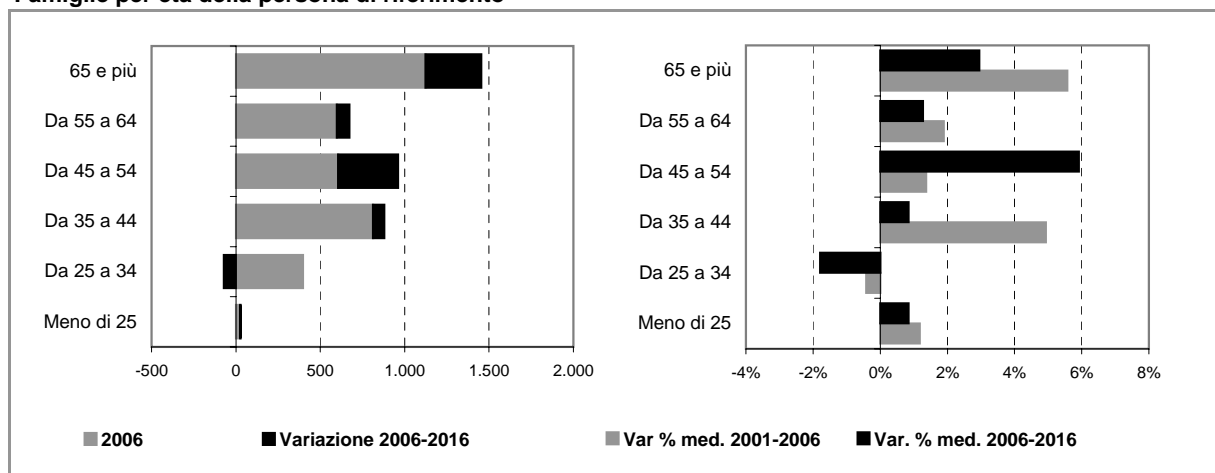

Comune di MAGNAGO

Scheda 4. STOCK EDILIZIO E OFFERTA RESIDENZIALE

LO STOCK EDILIZIO RESIDENZIALE AL 2001

Abitazioni per tipo di occupazione e titolo di godimento

Occupate da persone residenti	3.058
<i>In proprietà</i>	2.404
<i>In affitto</i>	315
<i>Altro titolo</i>	339
Occupate solo da persone non residenti	7
Non occupate	72
Totale	3.137

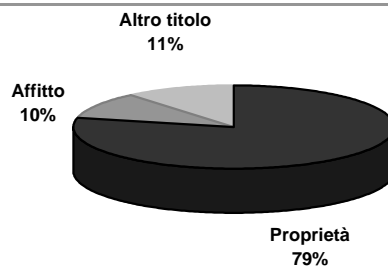

Abitazioni occupate in proprietà per figura giuridica del proprietario

	Proprietà	Affitto	Altro titolo	Totale
Persona fisica	n.d.	n.d.	n.d.	n.d.
Impresa o società	n.d.	n.d.	n.d.	n.d.
Soggetti pubblici, agevolati e convenzionati	n.d.	n.d.	n.d.	n.d.
<i>Cooperativa edilizia</i>	n.d.	n.d.	n.d.	n.d.
<i>Stato, Regione, Provincia, Comune</i>	n.d.	n.d.	n.d.	n.d.
<i>Ente previdenziale</i>	n.d.	n.d.	n.d.	n.d.
<i>IACP o Azienda per il Territorio</i>	n.d.	n.d.	n.d.	n.d.
Altro	n.d.	n.d.	n.d.	n.d.
Totale	2.404	315	339	3.058

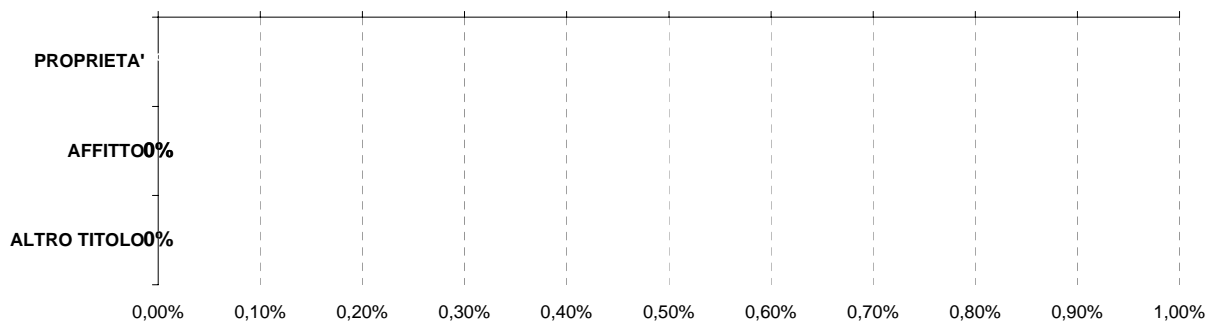

Persona fisica
 Impresa o società
 Soggetti pubblici, agevolati e convenzionati
 Altro

L'ATTIVITA' EDILIZIA RESIDENZIALE

Abitazioni ultimate tra il 2002 ed il 2006

2002	131
2003	43
2004	52
2005	48
2006	48
Totale	322

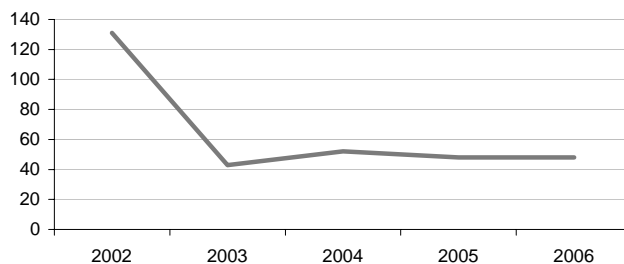

Comune di MAGNAGO

Scheda 5. LA DOMANDA ABITATIVA

SCENARI DELLA DOMANDA TRA 2006 E 2016

	IPOTESI A*	IPOTESI B*
DOMANDA COMPLESSIVA	1.003	975
DOMANDA PREGRESSA AL 2006	212	211
DOMANDA AGGIUNTIVA 2006-2016	790	764

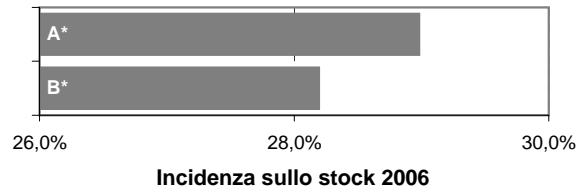

LA DOMANDA PREGRESSA

	IPOTESI A*	IPOTESI B*
DOMANDA PREGRESSA AL 2006	212	211
DOMANDA PREGRESSA AL 2001	44	44
Sovraffollamento	34	34
Coabitazione	4	4
Senza abitazione e con sistemazione precaria	6	6
NUOVE FAMIGLIE 2001-2006	490	489
ABITAZIONI ULTIME 2001-2006	322	322

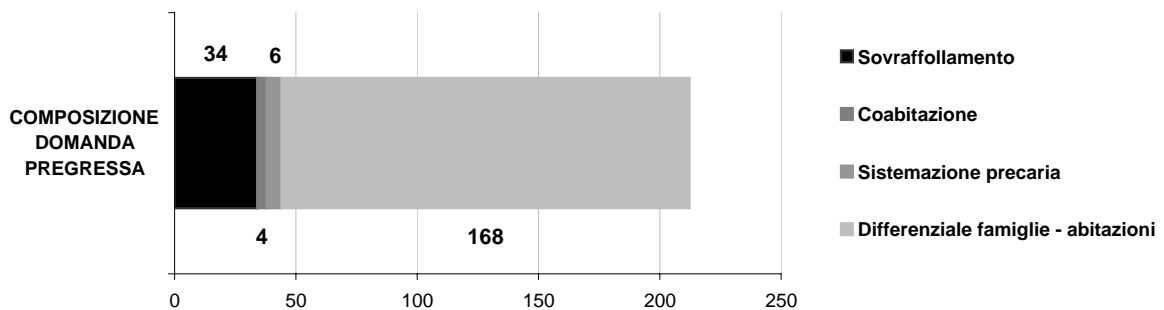
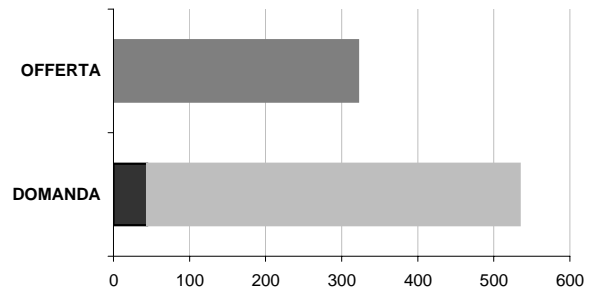

LA DOMANDA AGGIUNTIVA

	IPOTESI A*	IPOTESI B*
NUOVE FAMIGLIE 2001-2006	490	489
NUOVE FAMIGLIE 2006-2016	790	764

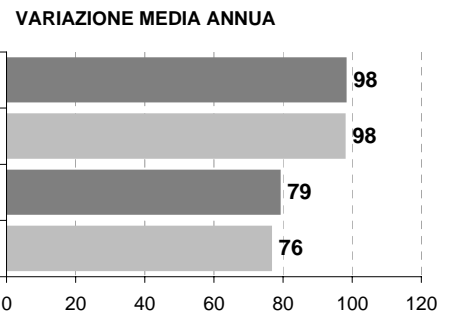

* IPOTESI A = IPOTESI BASE
IPOTESI B = IPOTESI POLI ATTRATTORI

Comune di NOSATE

Scheda 1.a. LO SCENARIO DEMOGRAFICO (ipotesi BASE)

Popolazione residente

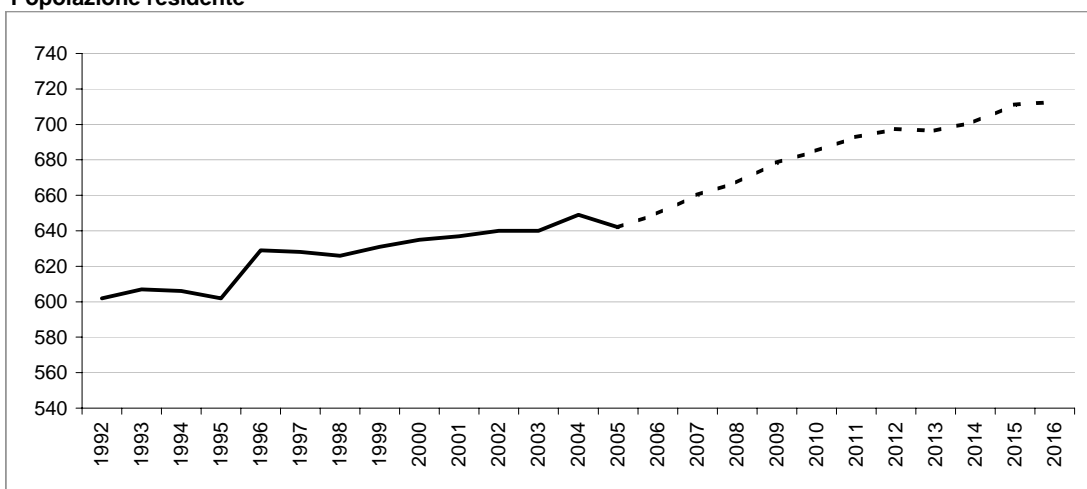

Bilancio demografico

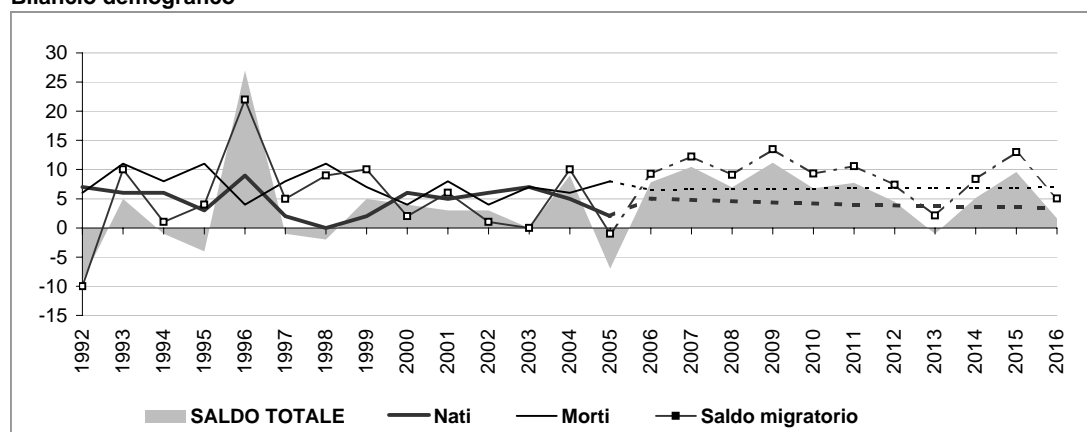

Popolazione per età e provenienza

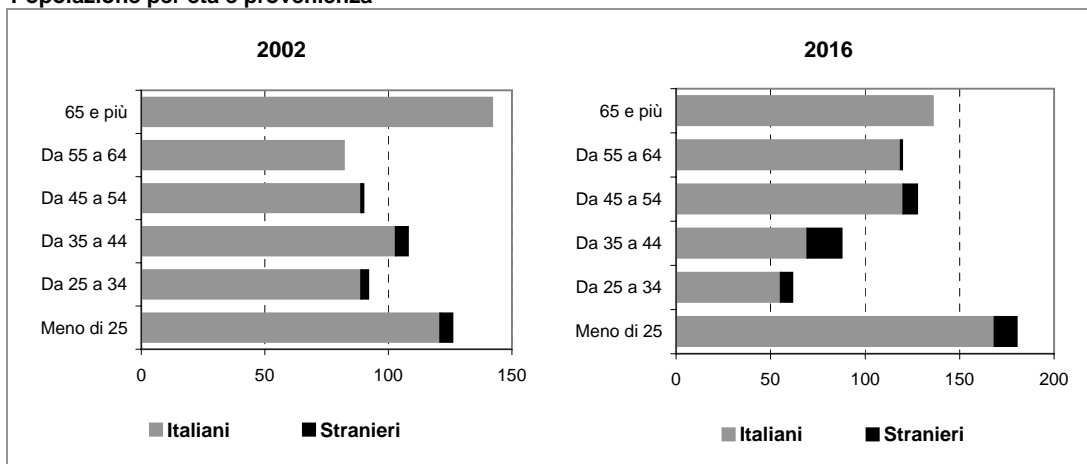

Comune di NOSATE

Scheda 1.b. LO SCENARIO DEMOGRAFICO (ipotesi POLI ATTRATTORI)

Popolazione residente

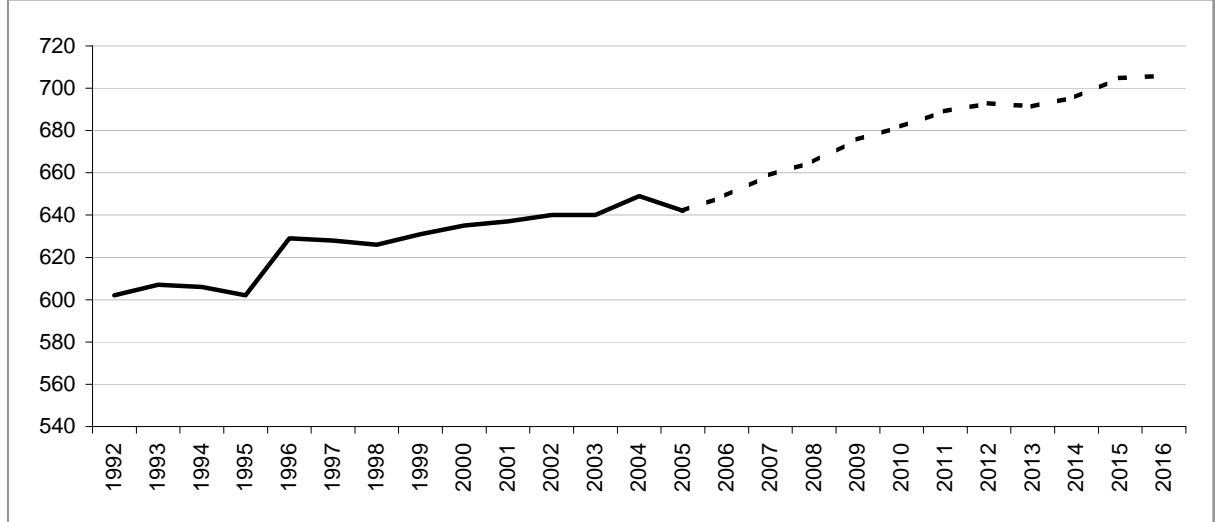

Bilancio demografico

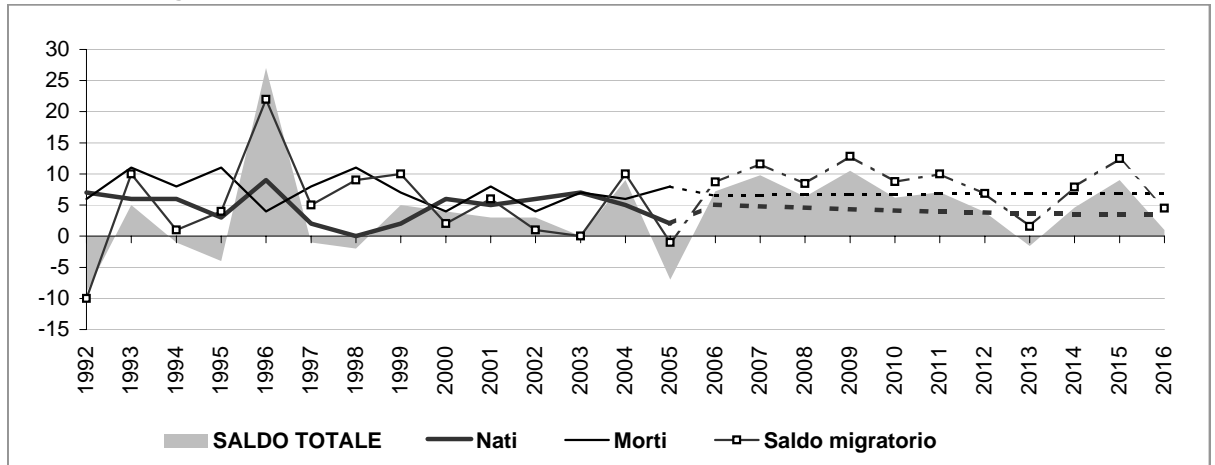

Popolazione per età e provenienza

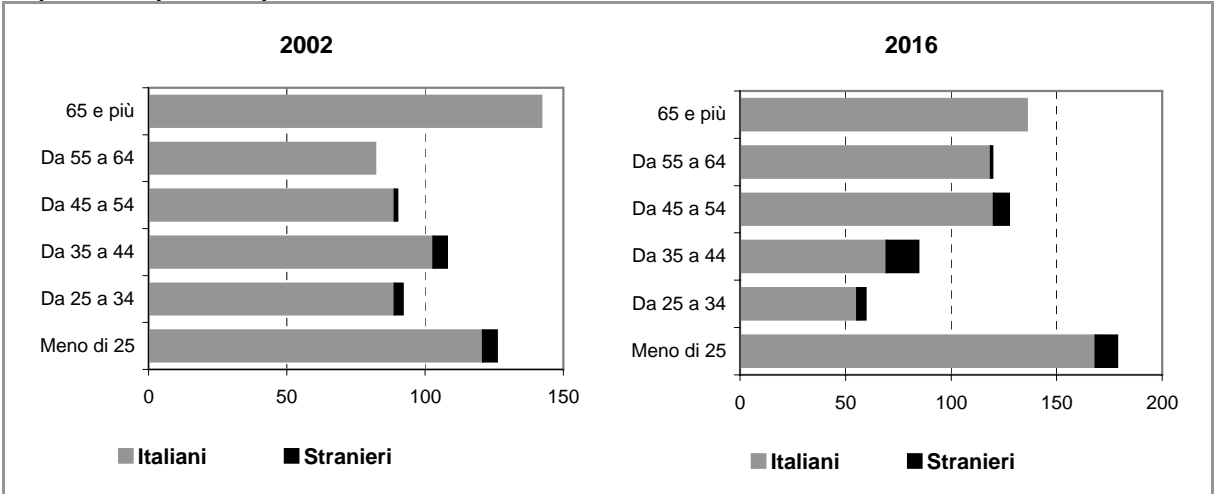

Comune di NOSATE

Scheda 2.a. FAMIGLIE E DOMANDA PRIMARIA (ipotesi BASE)

Famiglie residenti

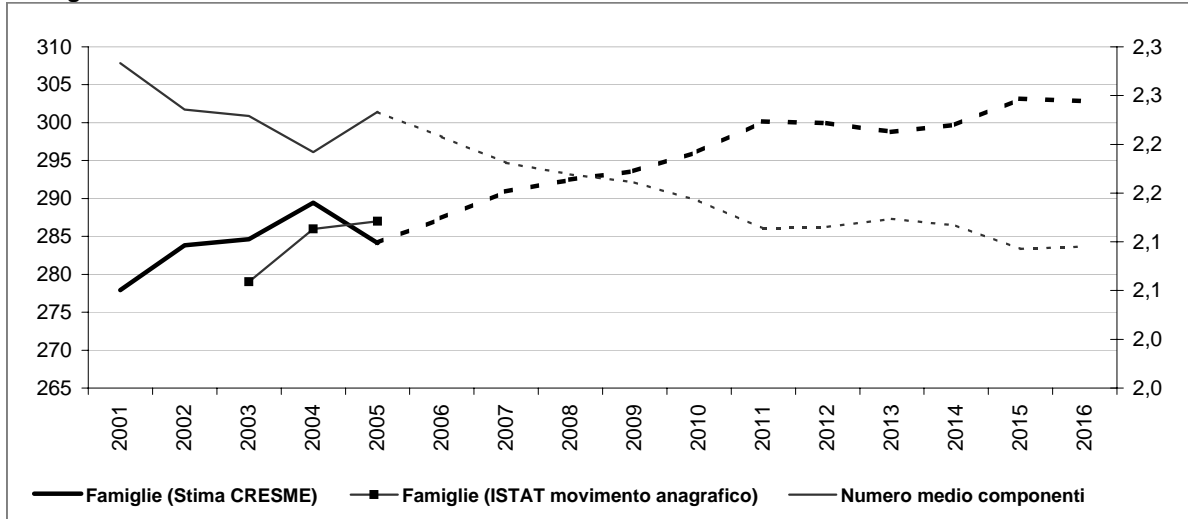

Dati storici e di scenario

	2001 Censimento	2001	2006	2011	2016
Popolazione residente	638	637	650	693	713
Maschi	318	318	330	371	393
Femmine	320	319	320	322	320
> 25 anni	21%	21%	24%	24%	25%
25 - 34	14%	11%	9%	9%	9%
35 - 54	31%	33%	33%	33%	30%
55 - 64	13%	14%	17%	17%	17%
65 e più	21%	21%	19%	19%	19%
di cui di stranieri	15		27	36	44
Incid. sul popolazione totale	2%		4%	5%	6%
Famiglie	278	278	287	300	303
Variazione		0	10	13	3
Variazione media annua			2	3	1
Numero medio componenti	2,3	2,3	2,2	2,1	2,1

Famiglie per età della persona di riferimento

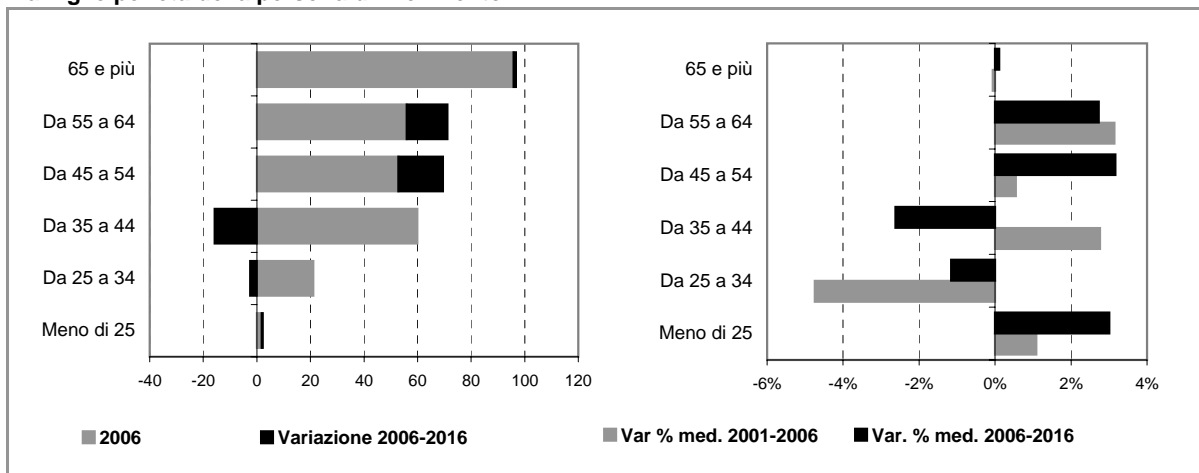

Comune di NOSATE

Scheda 2.b. FAMIGLIE E DOMANDA PRIMARIA (ipotesi POLI ATTRATTORI)

Famiglie residenti

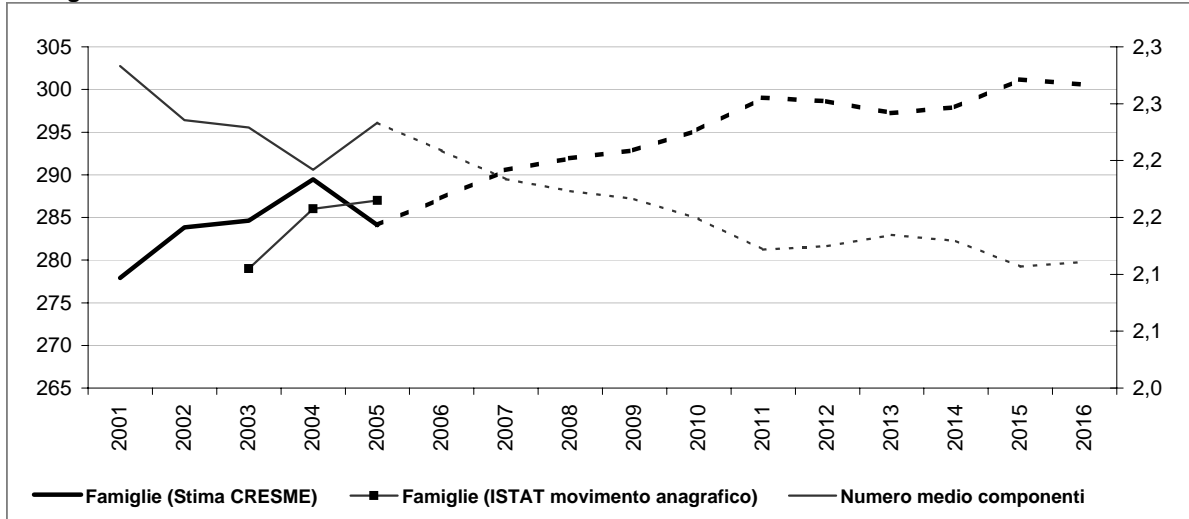

Dati storici e di scenario

	2001 Censimento	2001	2006	2011	2016
Popolazione residente	638	637	649	689	706
Maschi	318	318	329	368	388
Femmine	320	319	320	321	317
> 25 anni	21%	21%	24%	24%	25%
25 - 34	14%	11%	8%	8%	8%
35 - 54	31%	33%	33%	33%	30%
55 - 64	13%	14%	17%	17%	17%
65 e più	21%	21%	19%	19%	19%
di cui di stranieri	15		26	32	38
Incid. sul popolazione totale	2%		4%	5%	5%
Famiglie	278	278	287	299	301
Variazione		0	9	12	2
Variazione media annua			2	2	0
Numero medio componenti	2,3	2,3	2,2	2,1	2,1

Famiglie per età della persona di riferimento

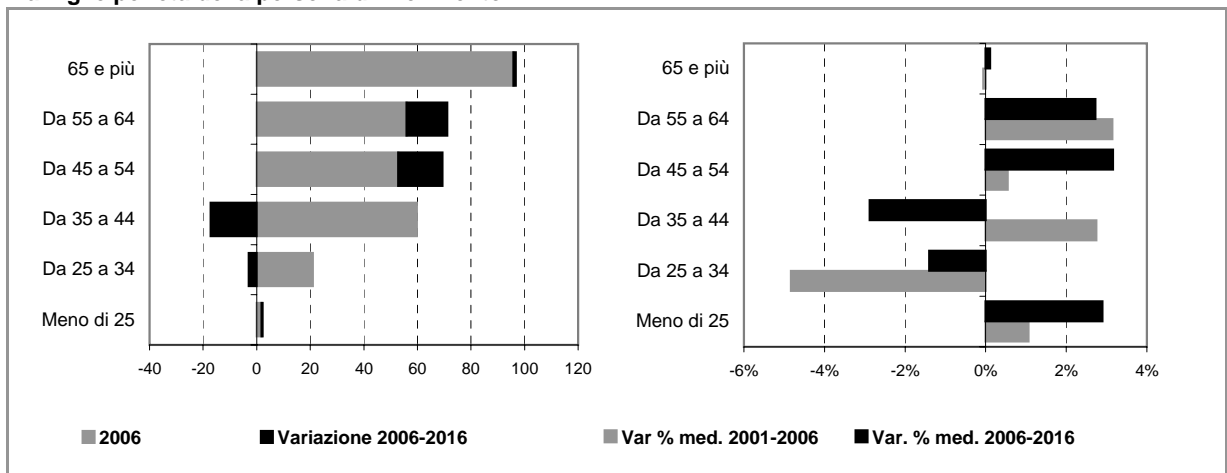

Comune di NOSATE

Scheda 4. STOCK EDILIZIO E OFFERTA RESIDENZIALE

LO STOCK EDILIZIO RESIDENZIALE AL 2001

Abitazioni per tipo di occupazione e titolo di godimento

Occupate da persone residenti	266
<i>In proprietà</i>	213
<i>In affitto</i>	26
<i>Altro titolo</i>	27
Occupate solo da persone non residenti	0
Non occupate	24
Totale	290

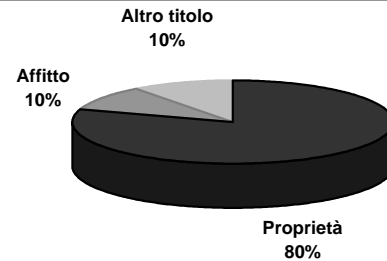

Abitazioni occupate in proprietà per figura giuridica del proprietario

	Proprietà	Affitto	Altro titolo	Totale
Persona fisica	n.d.	n.d.	n.d.	n.d.
Impresa o società	n.d.	n.d.	n.d.	n.d.
Soggetti pubblici, agevolati e convenzionati	n.d.	n.d.	n.d.	n.d.
<i>Cooperativa edilizia</i>	n.d.	n.d.	n.d.	n.d.
<i>Stato, Regione, Provincia, Comune</i>	n.d.	n.d.	n.d.	n.d.
<i>Ente previdenziale</i>	n.d.	n.d.	n.d.	n.d.
<i>IACP o Azienda per il Territorio</i>	n.d.	n.d.	n.d.	n.d.
Altro	n.d.	n.d.	n.d.	n.d.
Totale	213	26	27	266

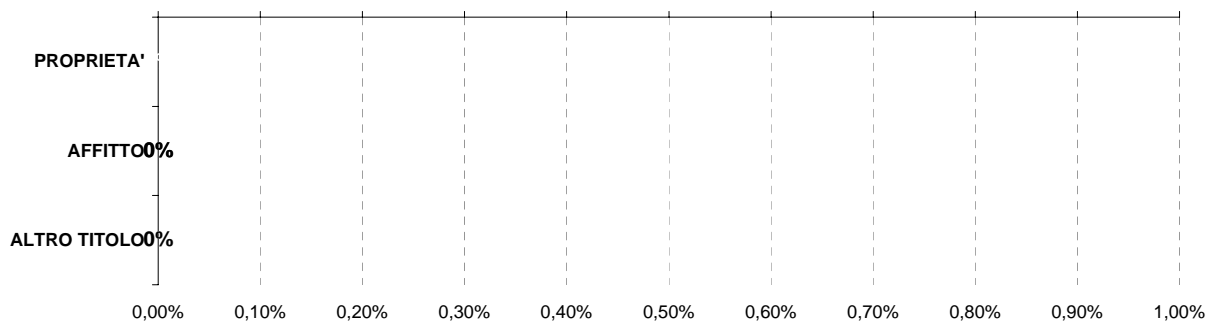

Persona fisica
 Impresa o società
 Soggetti pubblici, agevolati e convenzionati
 Altro

L'ATTIVITA' EDILIZIA RESIDENZIALE

Abitazioni ultimate tra il 2002 ed il 2006

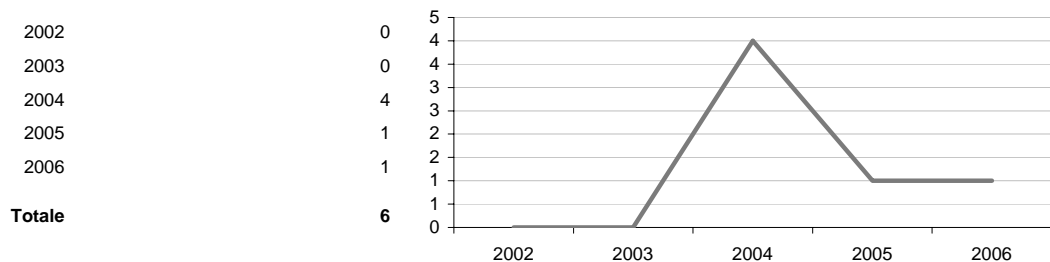

Comune di NOSATE

Scheda 5. LA DOMANDA ABITATIVA

SCENARI DELLA DOMANDA TRA 2006 E 2016

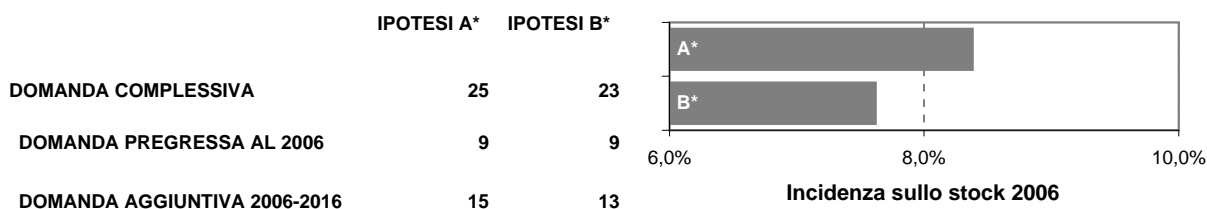

LA DOMANDA PREGRESSA

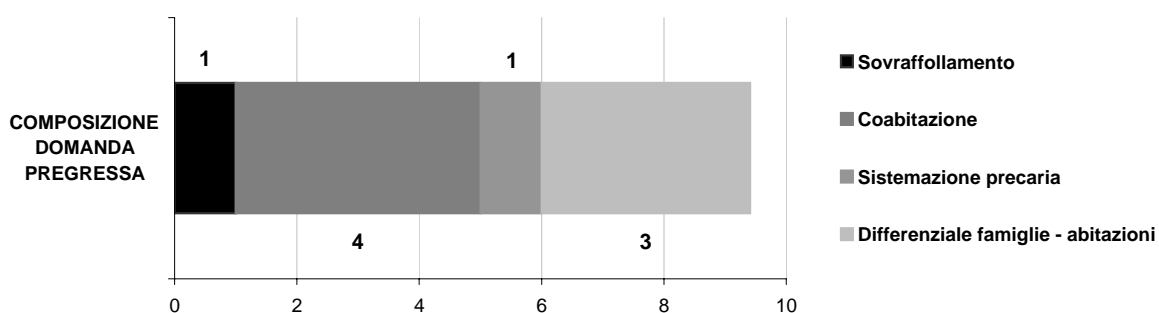
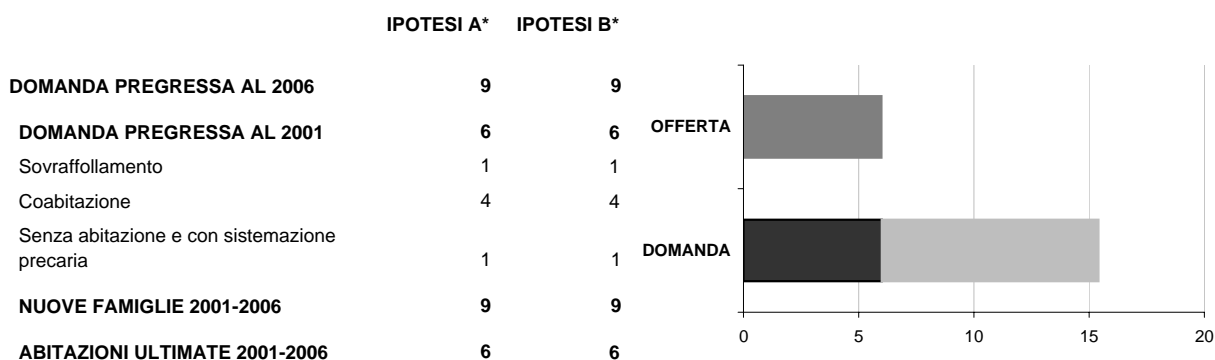

LA DOMANDA AGGIUNTIVA

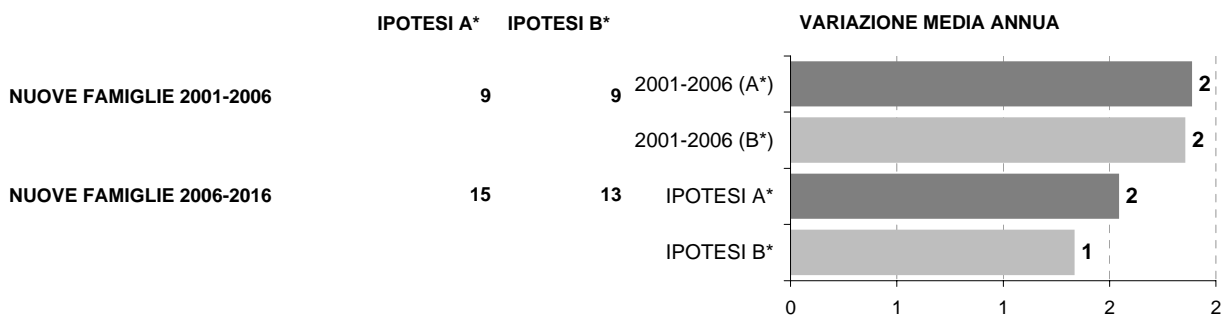

* IPOTESI A = IPOTESI BASE
IPOTESI B = IPOTESI POLI ATTRATTORI

Comune di ROBECCHETTO CON INDUNO

Scheda 1.a. LO SCENARIO DEMOGRAFICO (ipotesi BASE)

Popolazione residente

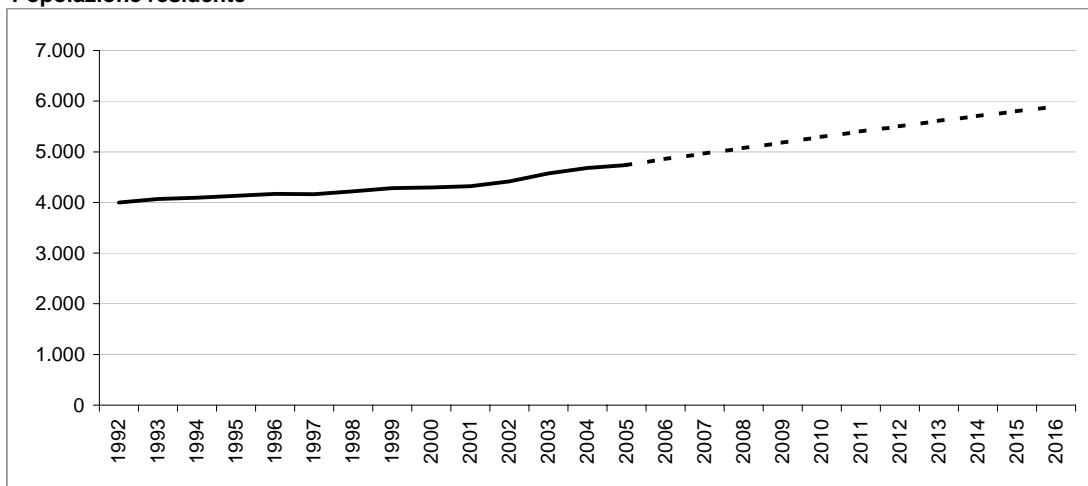

Bilancio demografico

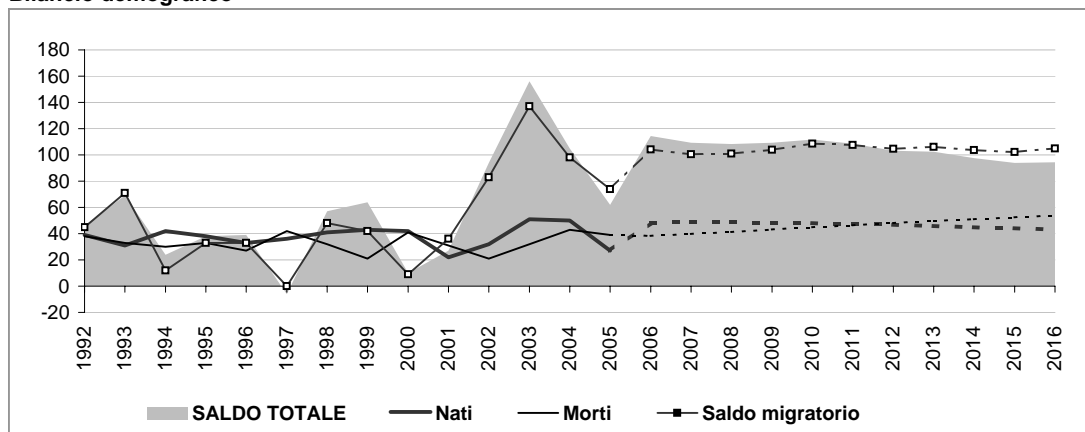

Popolazione per età e provenienza

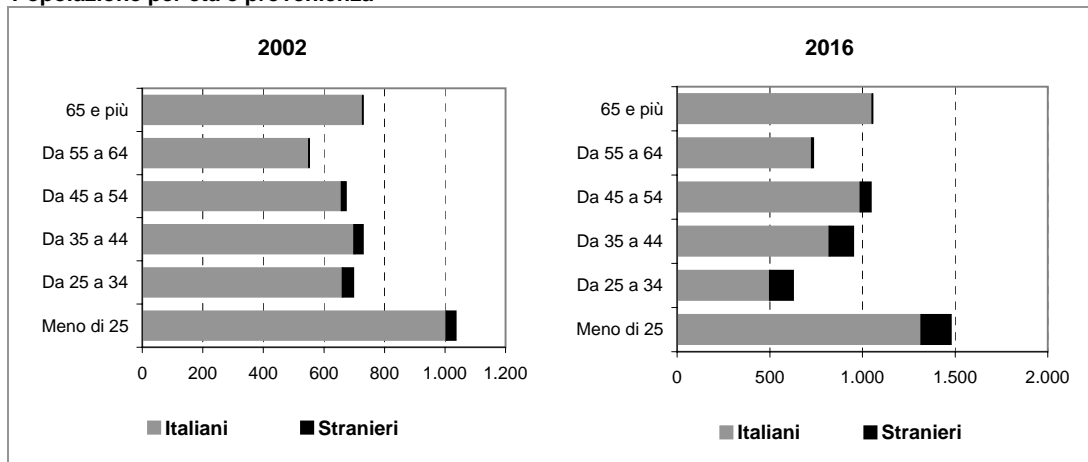

Comune di ROBECCHETTO CON INDUNO

Scheda 1.b. LO SCENARIO DEMOGRAFICO (ipotesi POLI ATTRATTORI)

Popolazione residente

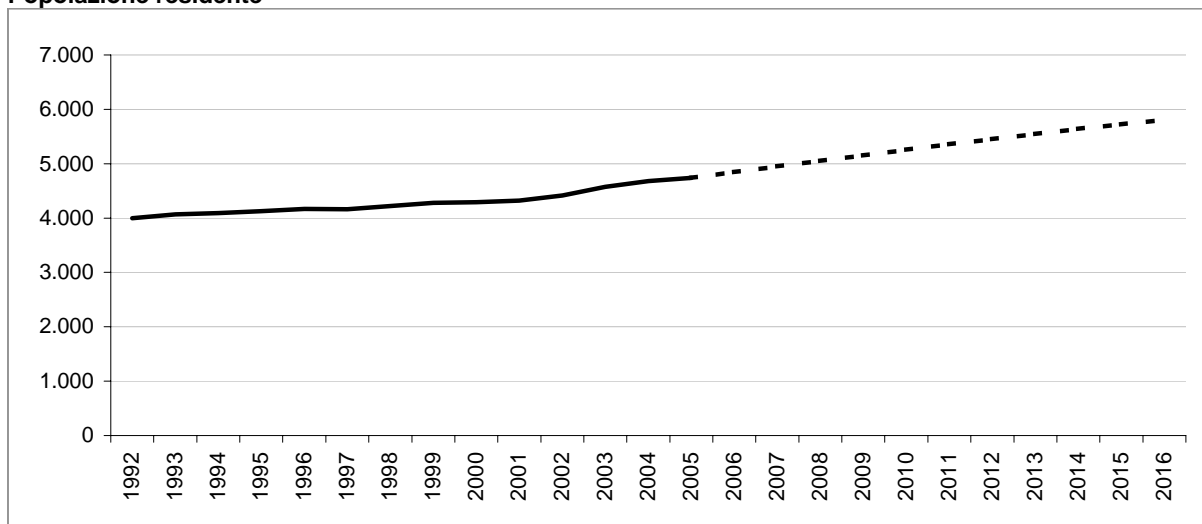

Bilancio demografico

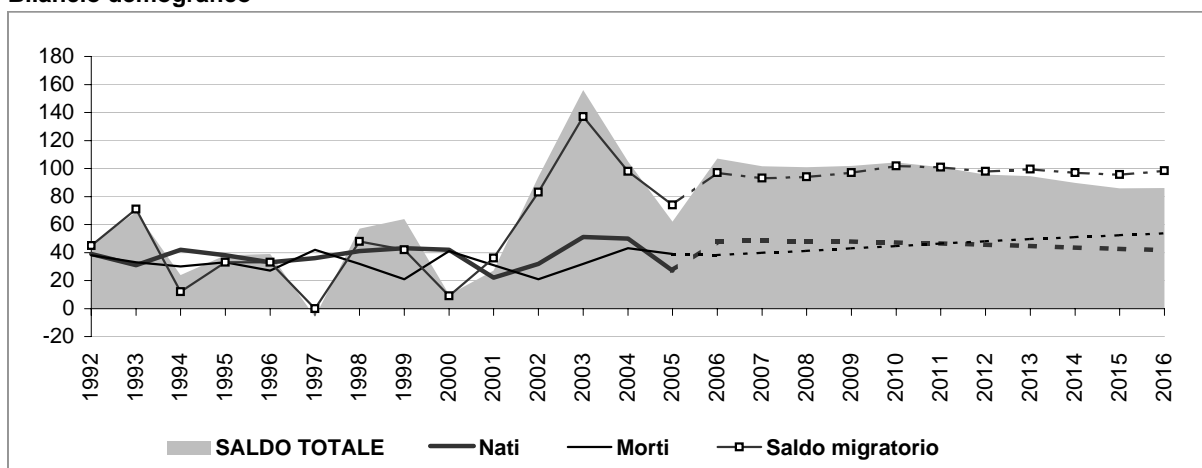

Popolazione per età e provenienza

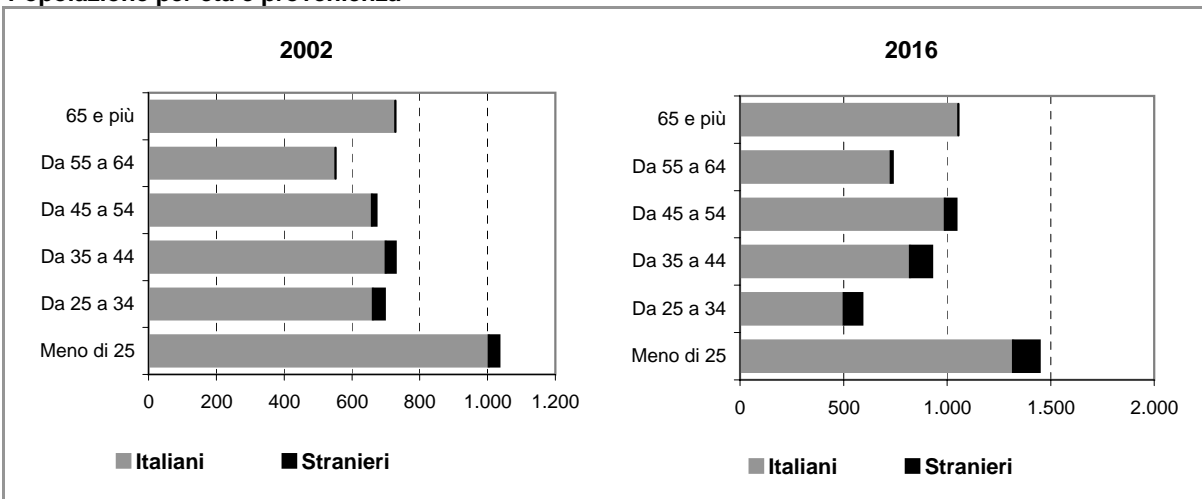

Comune di ROBECCHETTO CON INDUNO

Scheda 2.a. FAMIGLIE E DOMANDA PRIMARIA (ipotesi BASE)

Famiglie residenti

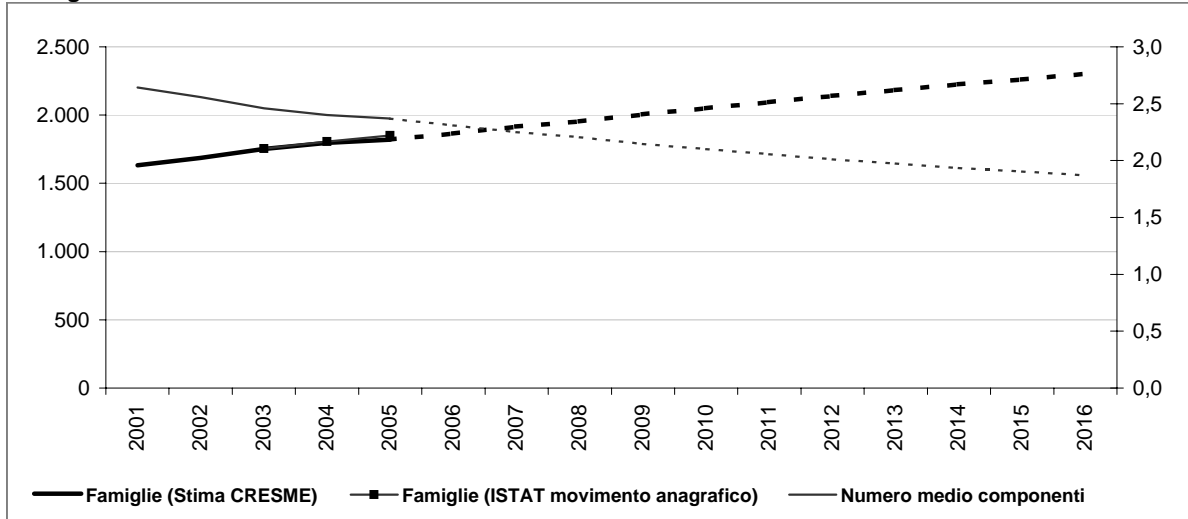

Dati storici e di scenario

	2001 Censimento	2001	2006	2011	2016
Popolazione residente	4.320	4.324	4.855	5.402	5.893
Maschi	2.125	2.127	2.409	2.677	2.928
Femmine	2.195	2.197	2.446	2.725	2.965
> 25 anni	24%	24%	24%	24%	25%
25 - 34	17%	15%	12%	12%	11%
35 - 54	32%	32%	34%	34%	34%
55 - 64	12%	12%	13%	13%	12%
65 e più	16%	17%	17%	17%	18%
di cui di stranieri	76		248	362	482
Incid. sul popolazione totale	2%		5%	7%	8%
Famiglie	1.631	1.632	1.865	2.095	2.302
Variazione		1	233	230	207
Variazione media annua			47	46	41
Numero medio componenti	2,6	2,6	2,3	2,1	1,9

Famiglie per età della persona di riferimento

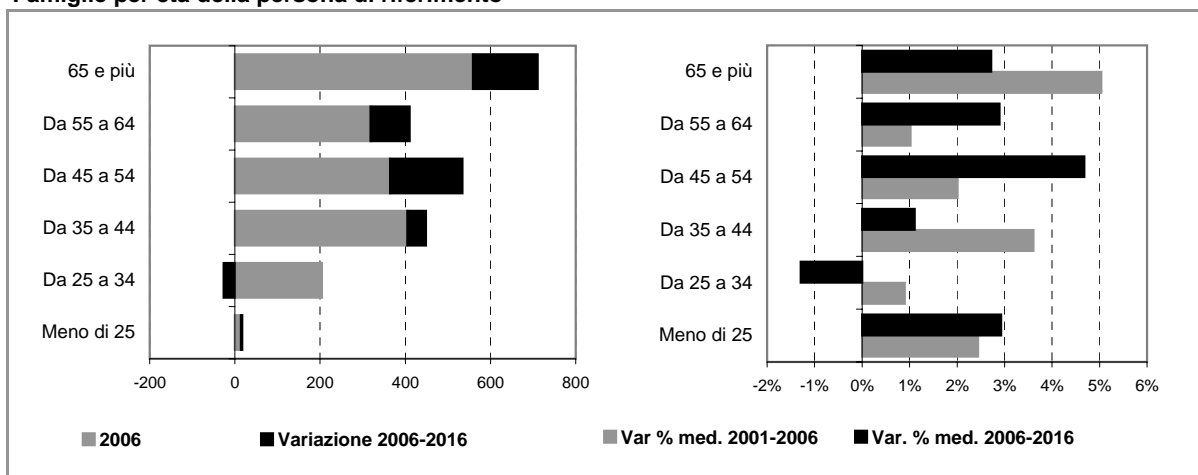

Comune di ROBECCHETTO CON INDUNO

Scheda 2.b. FAMIGLIE E DOMANDA PRIMARIA (ipotesi POLI ATTRATTORI)

Famiglie residenti

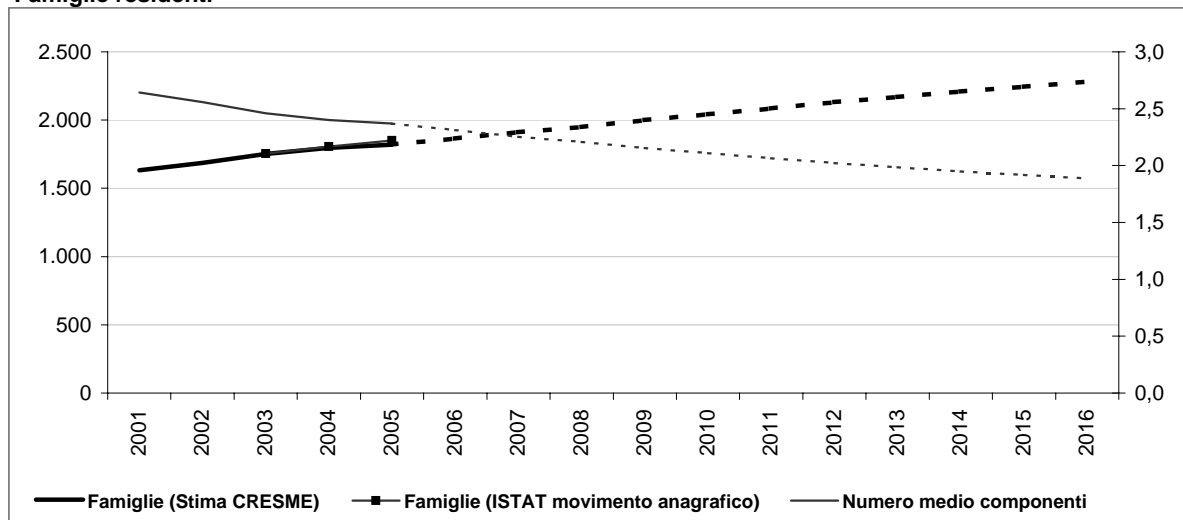

Dati storici e di scenario

	2001 Censimento	2001	2006	2011	2016
Popolazione residente	4.320	4.324	4.848	5.358	5.810
Maschi	2.125	2.127	2.405	2.651	2.880
Femmine	2.195	2.197	2.443	2.707	2.930
> 25 anni	24%	24%	24%	24%	25%
25 - 34	17%	15%	12%	12%	10%
35 - 54	32%	32%	34%	34%	34%
55 - 64	12%	12%	13%	13%	13%
65 e più	16%	17%	17%	17%	18%
di cui di stranieri	76		241	318	399
Incid. sul popolazione totale	2%		5%	6%	7%
Famiglie	1.631	1.632	1.864	2.086	2.283
Variazione		1	232	222	197
Variazione media annua			46	44	39
Numero medio componenti	2,6	2,6	2,3	2,1	1,9

Famiglie per età della persona di riferimento

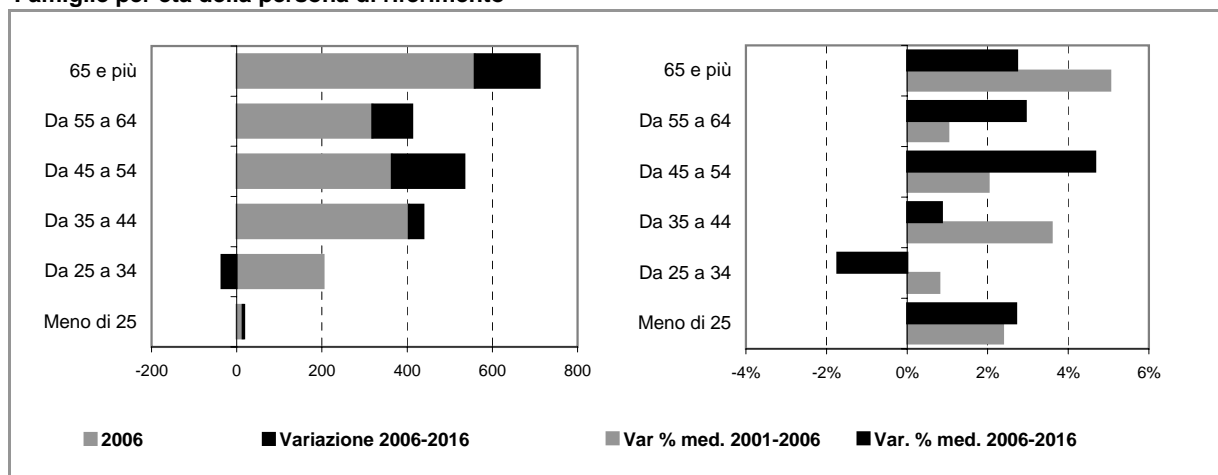

Comune di ROBECCHETTO CON INDUNO

Scheda 4. STOCK EDILIZIO E OFFERTA RESIDENZIALE

LO STOCK EDILIZIO RESIDENZIALE AL 2001

Abitazioni per tipo di occupazione e titolo di godimento

Occupate da persone residenti	1.630
<i>In proprietà</i>	1.338
<i>In affitto</i>	137
<i>Altro titolo</i>	155
Occupate solo da persone non residenti	5
Non occupate	91
Totale	1.726

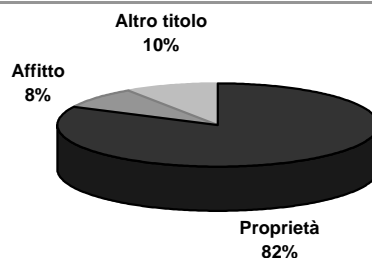

Abitazioni occupate in proprietà per figura giuridica del proprietario

	Proprietà	Affitto	Altro titolo	Totale
Persona fisica	n.d.	n.d.	n.d.	n.d.
Impresa o società	n.d.	n.d.	n.d.	n.d.
Soggetti pubblici, agevolati e convenzionati	n.d.	n.d.	n.d.	n.d.
<i>Cooperativa edilizia</i>	n.d.	n.d.	n.d.	n.d.
<i>Stato, Regione, Provincia, Comune</i>	n.d.	n.d.	n.d.	n.d.
<i>Ente previdenziale</i>	n.d.	n.d.	n.d.	n.d.
<i>IACP o Azienda per il Territorio</i>	n.d.	n.d.	n.d.	n.d.
Altro	n.d.	n.d.	n.d.	n.d.
Totale	1.338	137	155	1.630

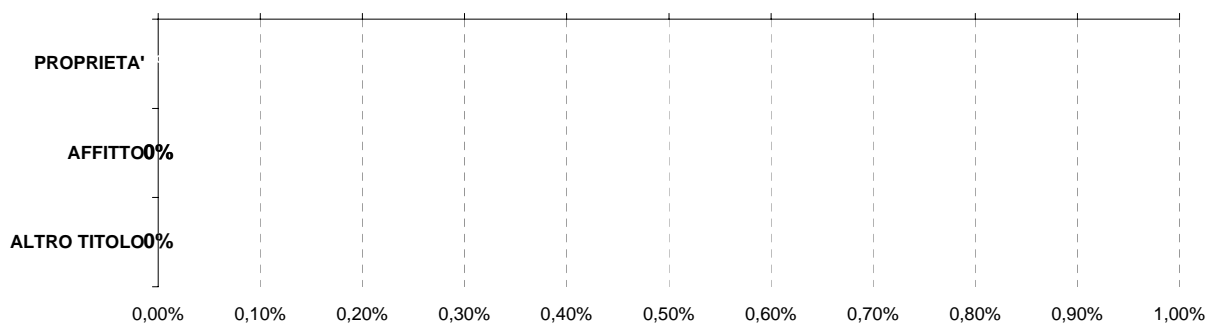

Persona fisica
 Impresa o società
 Soggetti pubblici, agevolati e convenzionati
 Altro

L'ATTIVITA' EDILIZIA RESIDENZIALE

Abitazioni ultimate tra il 2002 ed il 2006

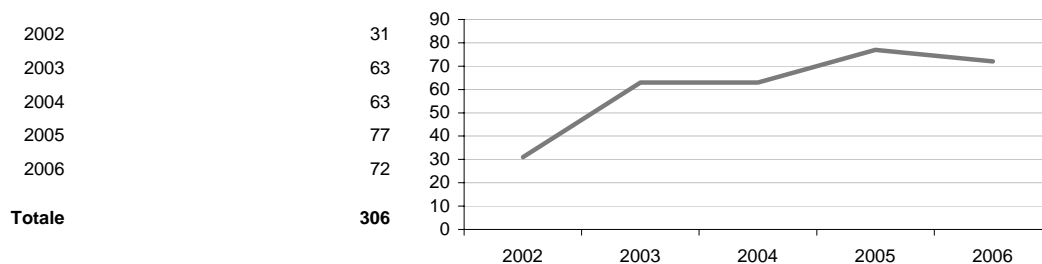

Comune di ROBECCHETTO CON INDUNO

Scheda 5. LA DOMANDA ABITATIVA

SCENARI DELLA DOMANDA TRA 2006 E 2016

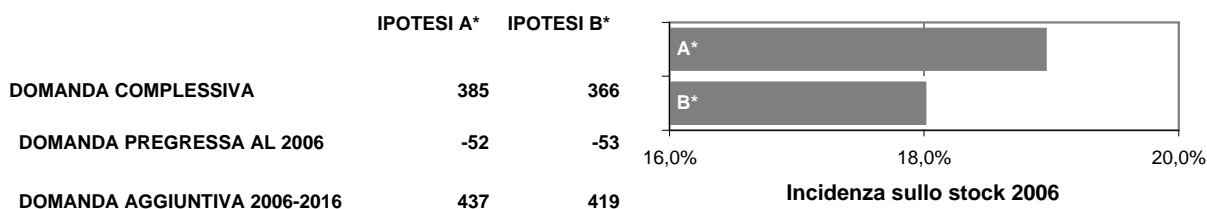

LA DOMANDA PREGRESSA

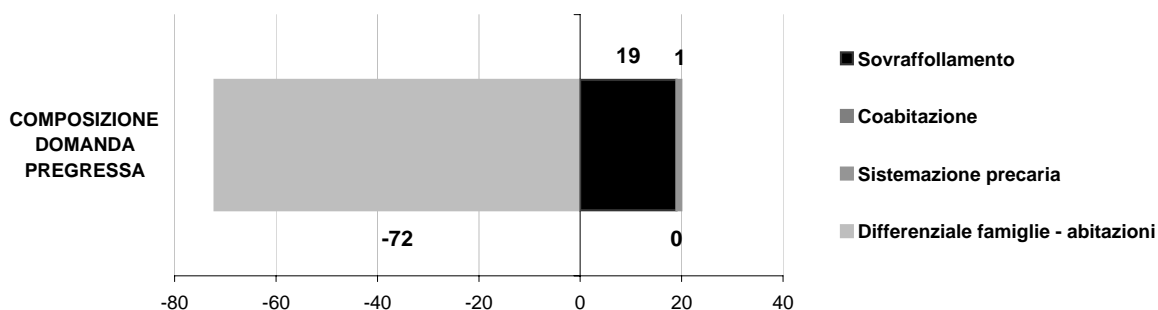
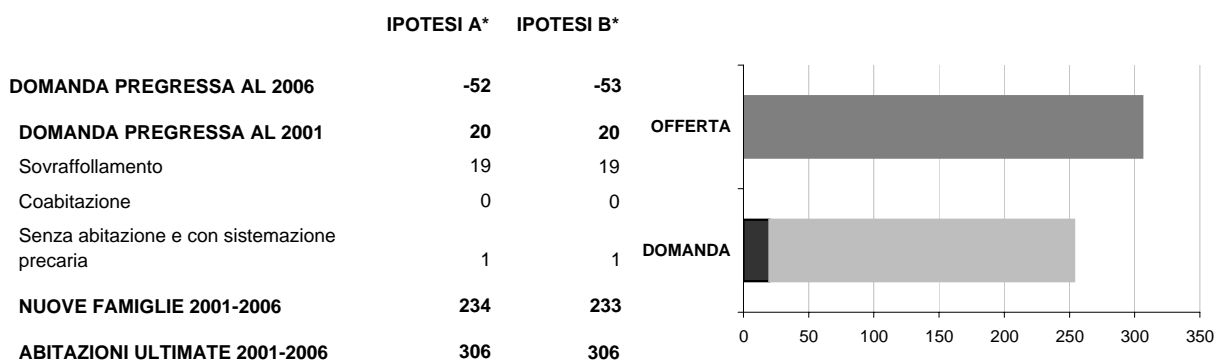

LA DOMANDA AGGIUNTIVA

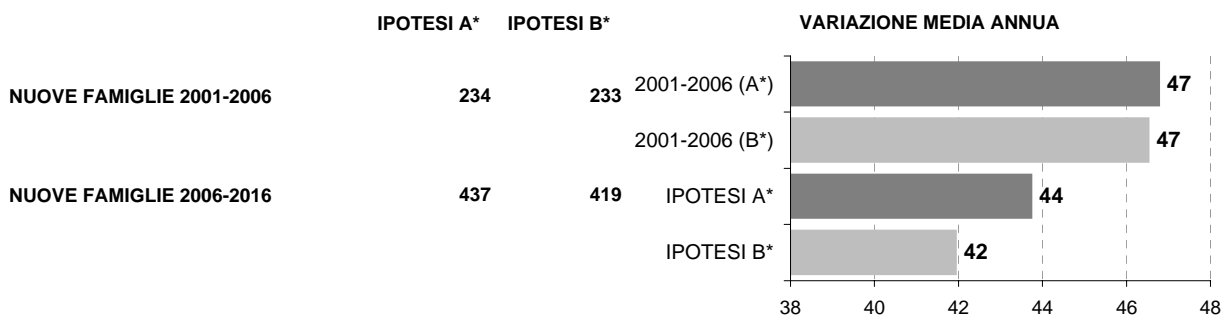

* IPOTESI A = IPOTESI BASE
IPOTESI B = IPOTESI POLI ATTRATTORI

Comune di TURBIGO

Scheda 1.a. LO SCENARIO DEMOGRAFICO (ipotesi BASE)

Popolazione residente

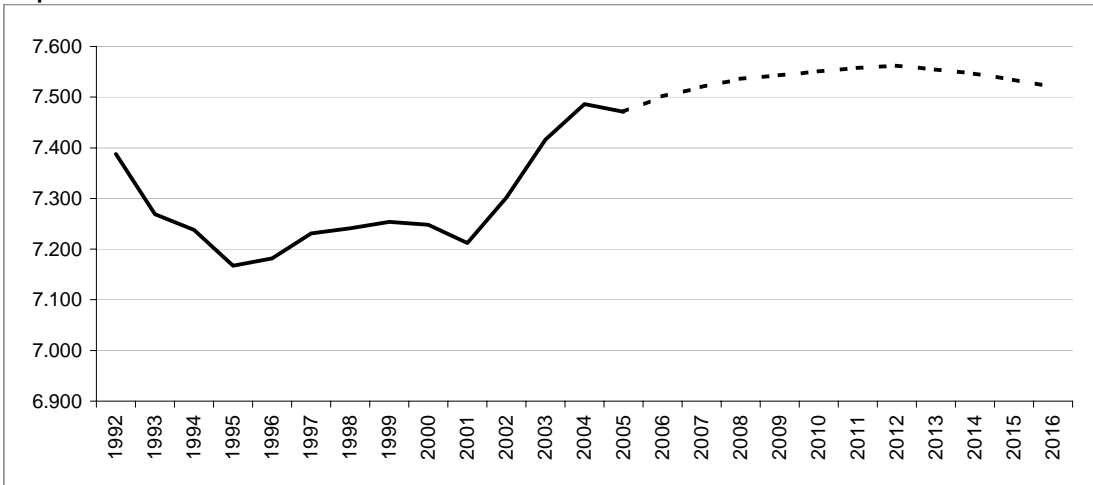

Bilancio demografico

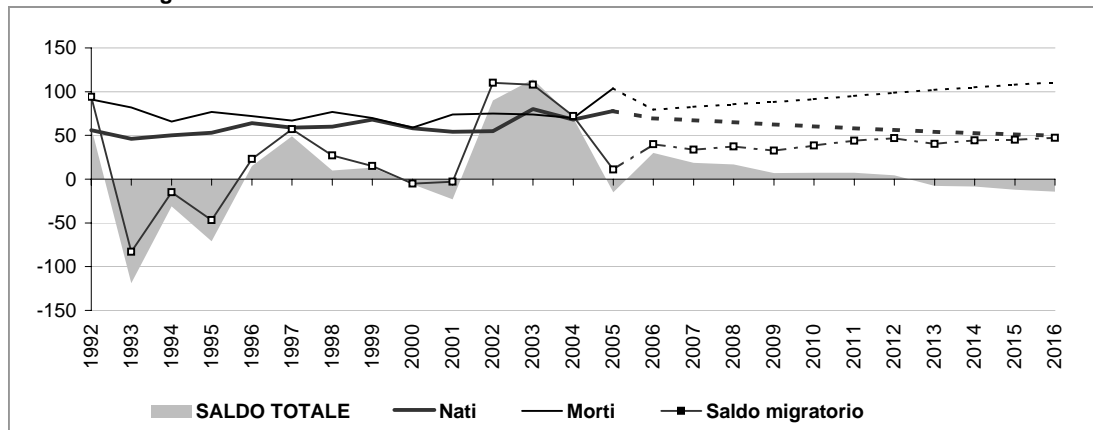

Popolazione per età e provenienza

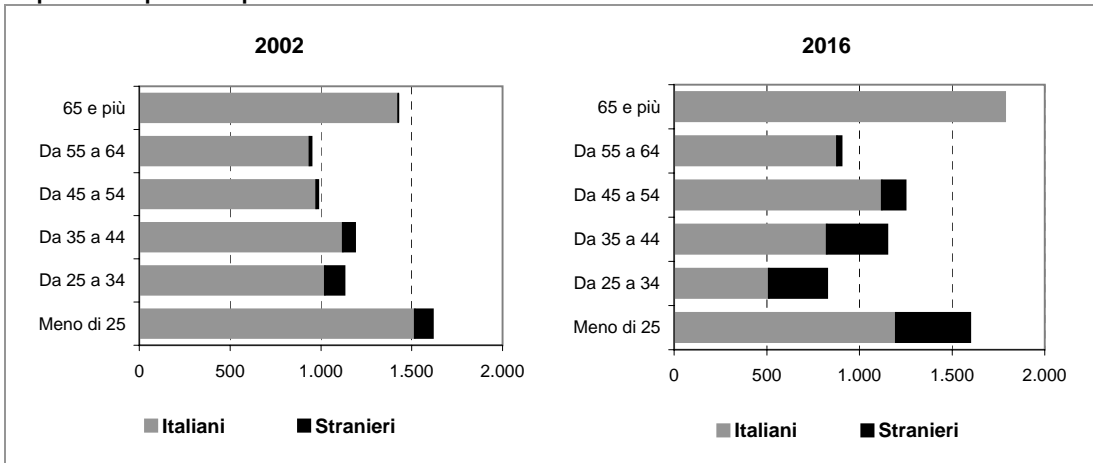

Comune di TURBIGO

Scheda 1.b. LO SCENARIO DEMOGRAFICO (ipotesi POLI ATTRATTORI)

Popolazione residente

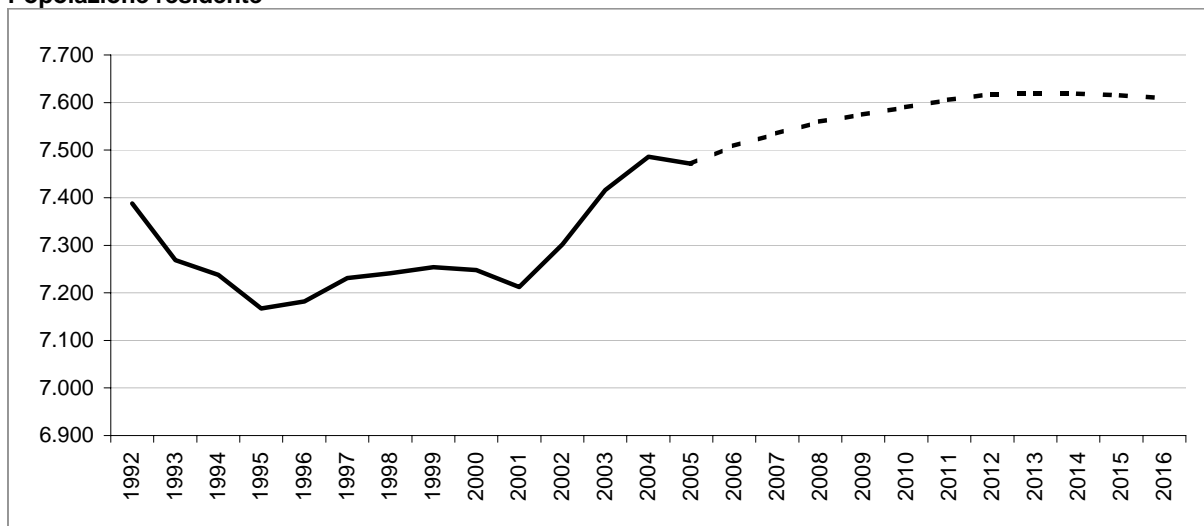

Bilancio demografico

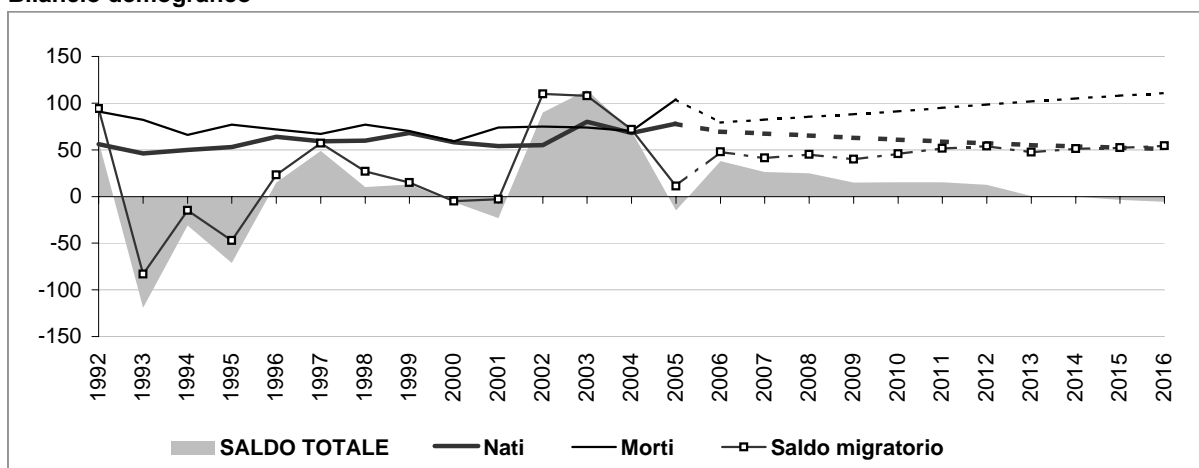

Popolazione per età e provenienza

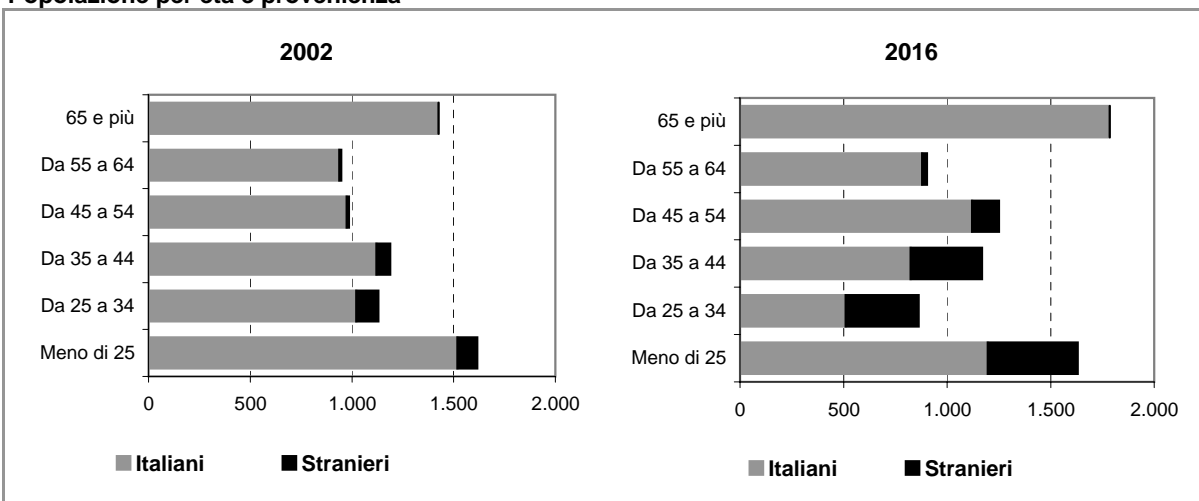

Comune di TURBIGO

Scheda 2.a. FAMIGLIE E DOMANDA PRIMARIA (ipotesi BASE)

Famiglie residenti

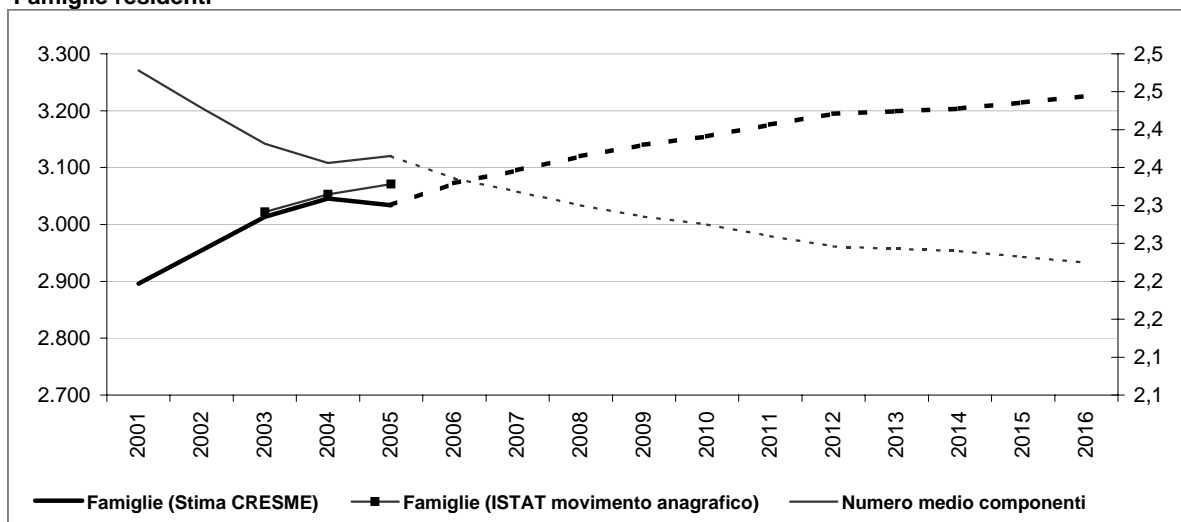

Dati storici e di scenario

	2001 Censimento	2001	2006	2011	2016
Popolazione residente	7.225	7.212	7.501	7.558	7.520
Maschi	3.459	3.448	3.699	3.787	3.825
Femmine	3.766	3.764	3.802	3.771	3.695
> 25 anni	22%	22%	22%	22%	21%
25 - 34	16%	14%	12%	12%	11%
35 - 54	29%	31%	32%	32%	32%
55 - 64	13%	12%	12%	12%	12%
65 e più	19%	21%	22%	22%	24%
di cui di stranieri	235		642	922	1.204
Incid. sul popolazione totale	3%		9%	12%	16%
Famiglie	2.895	2.896	3.072	3.176	3.226
Variazione		1	177	103	50
Variazione media annua			35	21	10
Numero medio componenti	2,5	2,5	2,3	2,3	2,2

Famiglie per età della persona di riferimento

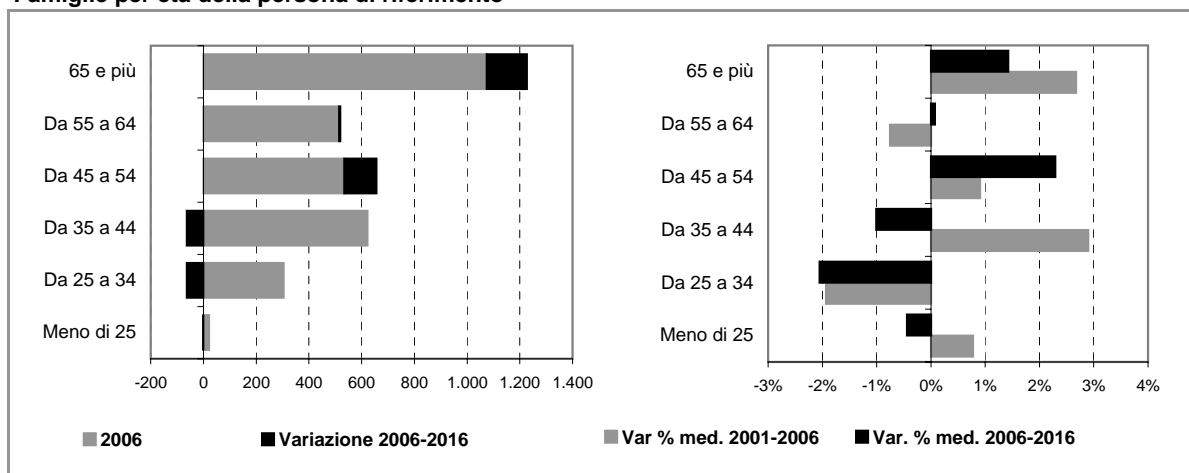

Comune di TURBIGO

Scheda 2.b. FAMIGLIE E DOMANDA PRIMARIA (ipotesi POLI ATTRATTORI)

Famiglie residenti

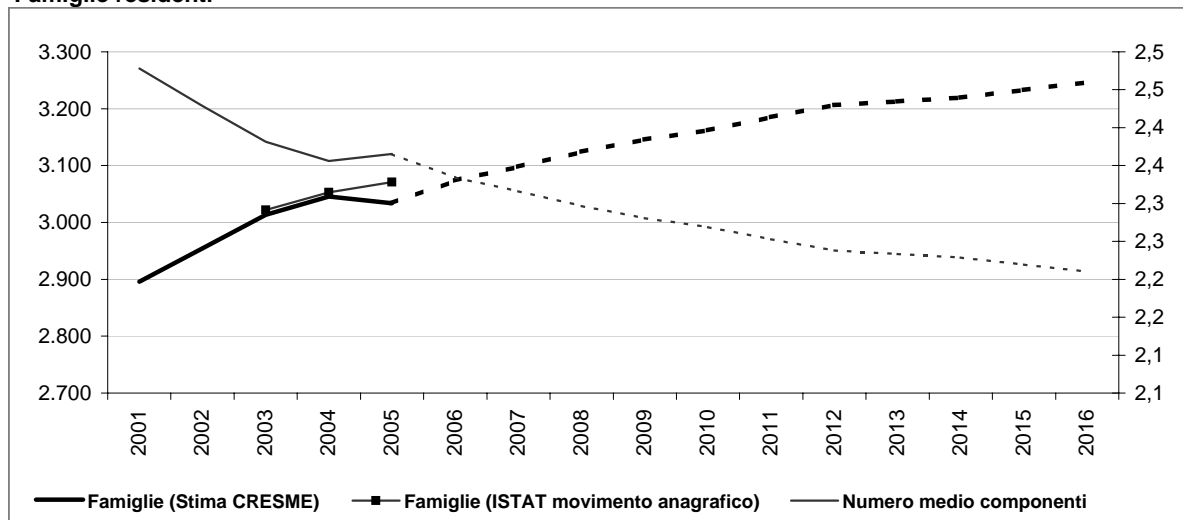

Dati storici e di scenario

	2001 Censimento	2001	2006	2011	2016
Popolazione residente	7.225	7.212	7.509	7.606	7.609
Maschi	3.459	3.448	3.704	3.816	3.879
Femmine	3.766	3.764	3.805	3.789	3.730
> 25 anni	22%	22%	22%	22%	21%
25 - 34	16%	14%	12%	12%	11%
35 - 54	29%	31%	32%	32%	32%
55 - 64	13%	12%	12%	12%	12%
65 e più	19%	21%	22%	22%	23%
di cui di stranieri	235		650	970	1.293
Incid. sul popolazione totale	3%		9%	13%	17%
Famiglie	2.895	2.896	3.074	3.185	3.247
Variazione		1	178	112	61
Variazione media annua			36	22	12
Numero medio componenti	2,5	2,5	2,3	2,3	2,2

Famiglie per età della persona di riferimento

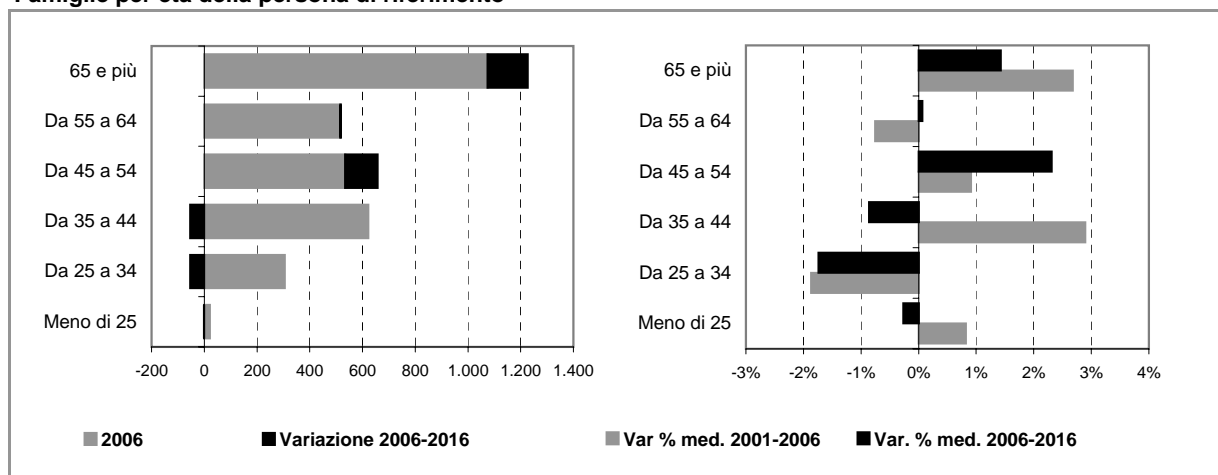

Comune di TURBIGO

Scheda 4. STOCK EDILIZIO E OFFERTA RESIDENZIALE

LO STOCK EDILIZIO RESIDENZIALE AL 2001

Abitazioni per tipo di occupazione e titolo di godimento

Occupate da persone residenti	2.878
<i>In proprietà</i>	2.021
<i>In affitto</i>	594
<i>Altro titolo</i>	263
Occupate solo da persone non residenti	23
Non occupate	234
Totale	3.135

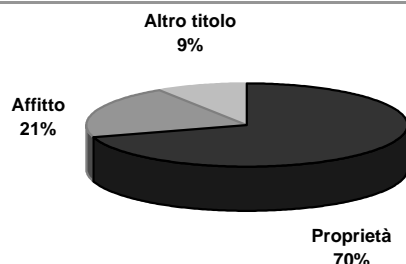

Abitazioni occupate in proprietà per figura giuridica del proprietario

	Proprietà	Affitto	Altro titolo	Totale
Persona fisica	n.d.	n.d.	n.d.	n.d.
Impresa o società	n.d.	n.d.	n.d.	n.d.
Soggetti pubblici, agevolati e convenzionati	n.d.	n.d.	n.d.	n.d.
<i>Cooperativa edilizia</i>	n.d.	n.d.	n.d.	n.d.
<i>Stato, Regione, Provincia, Comune</i>	n.d.	n.d.	n.d.	n.d.
<i>Ente previdenziale</i>	n.d.	n.d.	n.d.	n.d.
<i>IACP o Azienda per il Territorio</i>	n.d.	n.d.	n.d.	n.d.
Altro	n.d.	n.d.	n.d.	n.d.
Totale	2.021	594	263	2.878

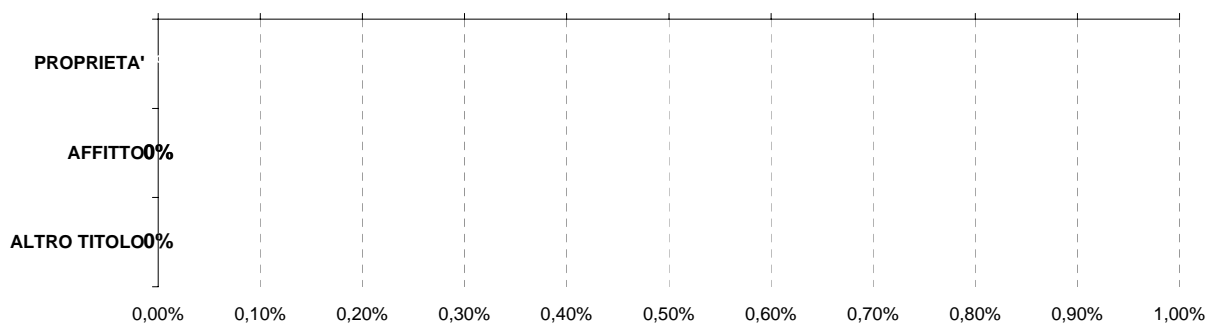

Persona fisica
 Impresa o società
 Soggetti pubblici, agevolati e convenzionati
 Altro

L'ATTIVITA' EDILIZIA RESIDENZIALE

Abitazioni ultimate tra il 2002 ed il 2006

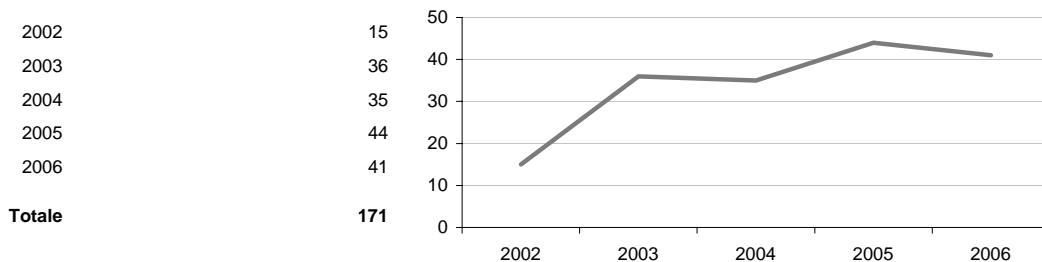

Comune di TURBIGO

Scheda 5. LA DOMANDA ABITATIVA

SCENARI DELLA DOMANDA TRA 2006 E 2016

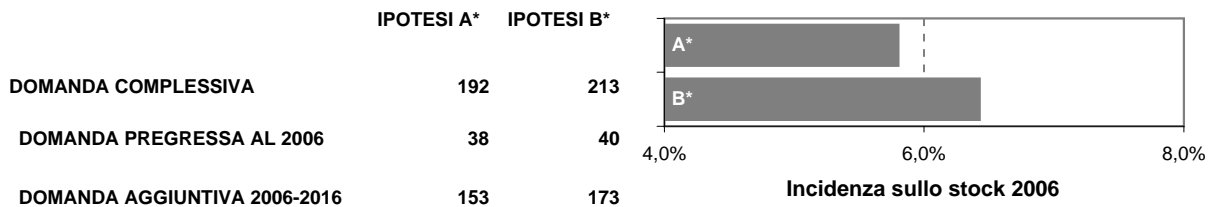

LA DOMANDA PREGRESSA

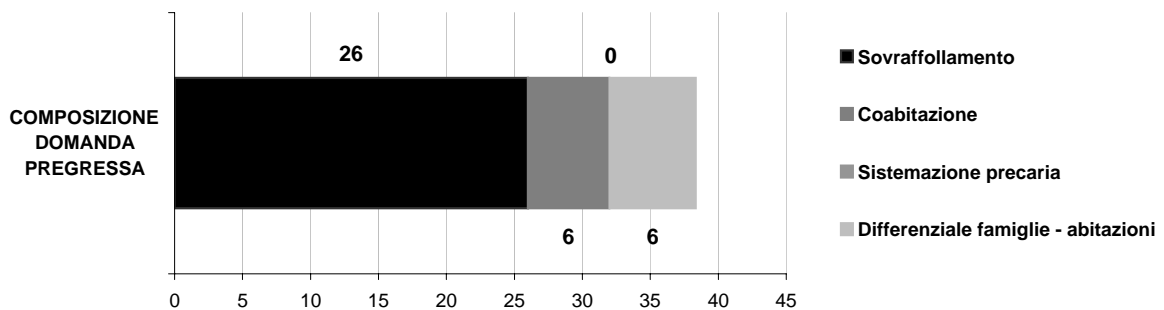
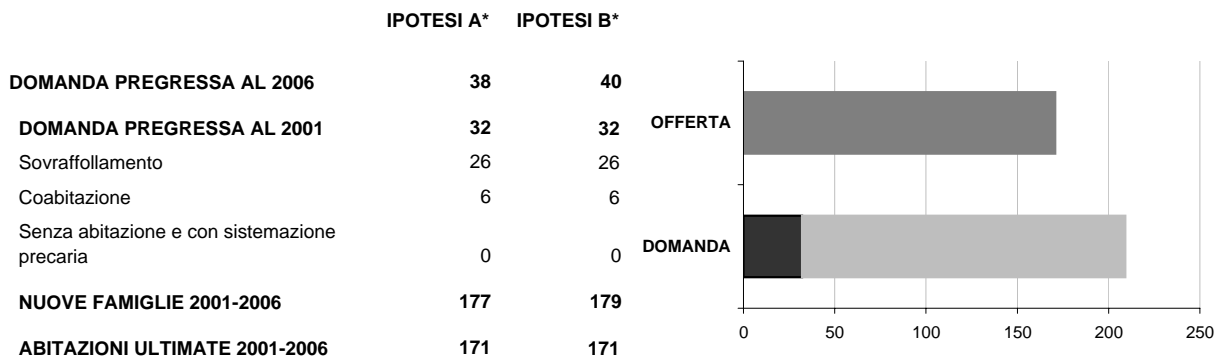

LA DOMANDA AGGIUNTIVA

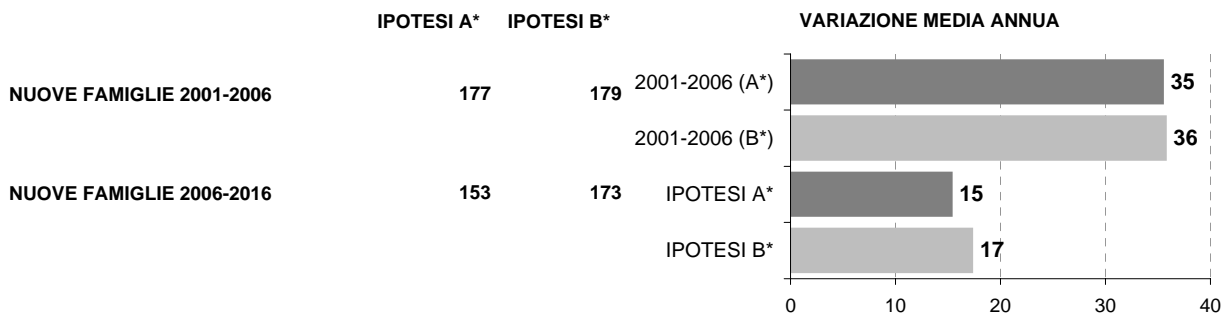

* IPOTESI A = IPOTESI BASE
IPOTESI B = IPOTESI POLI ATTRATTORI

Comune di VANZAGHELLO

Scheda 1.a. LO SCENARIO DEMOGRAFICO (ipotesi BASE)

Popolazione residente

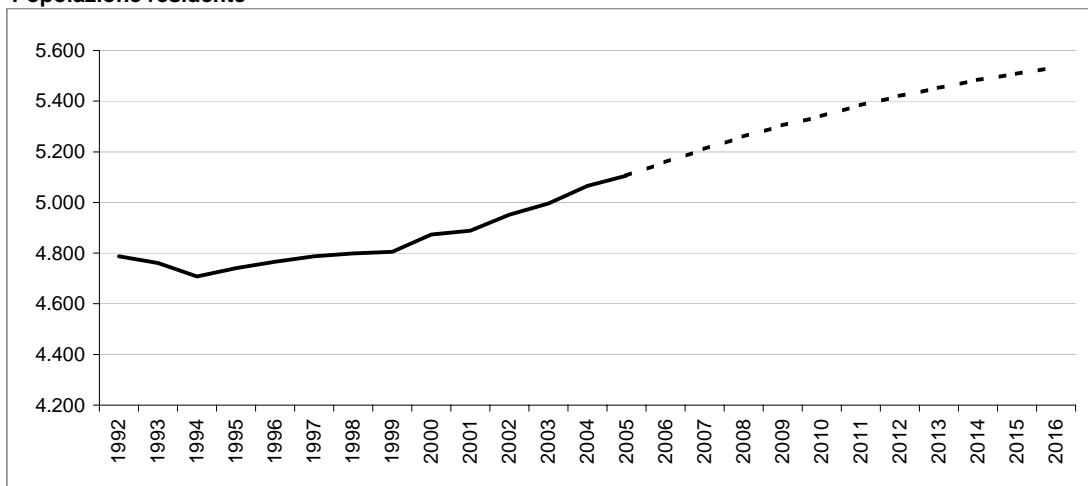

Bilancio demografico

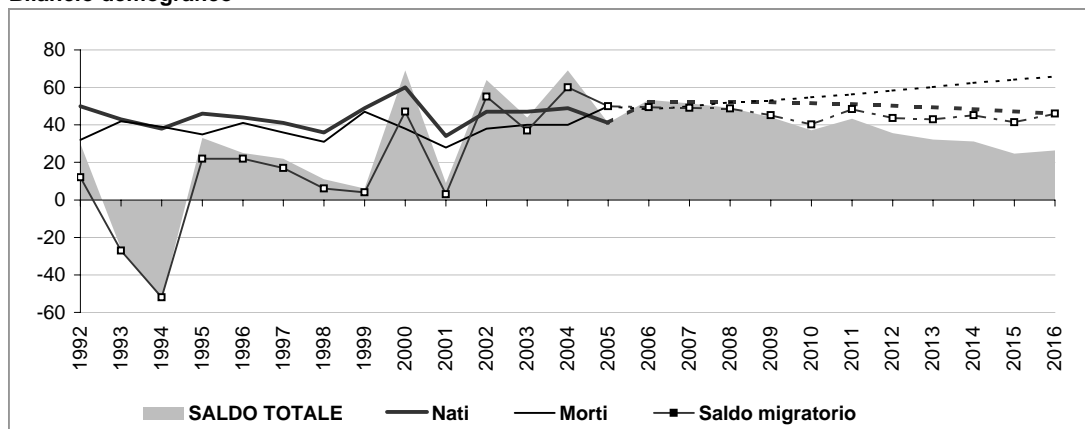

Popolazione per età e provenienza

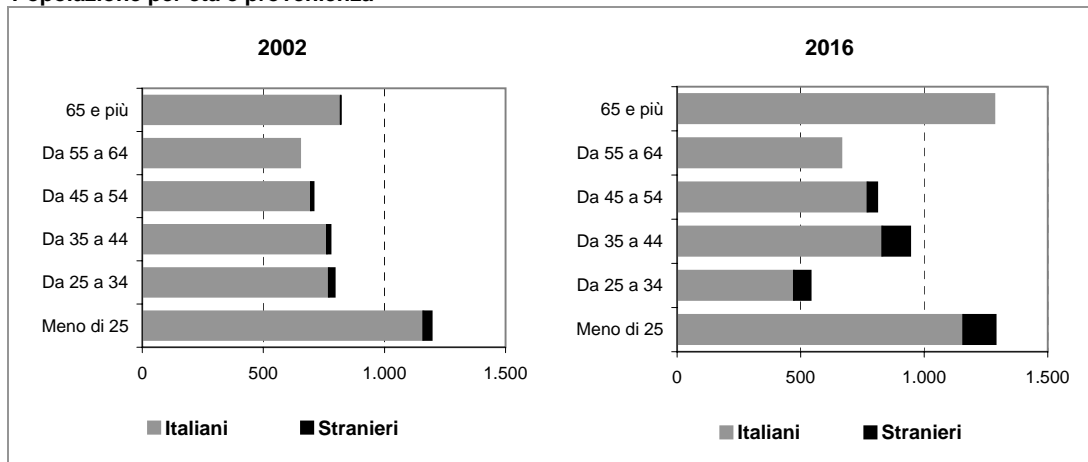

Comune di VANZAGHELLO

Scheda 1.b. LO SCENARIO DEMOGRAFICO (ipotesi POLI ATTRATTORI)

Popolazione residente

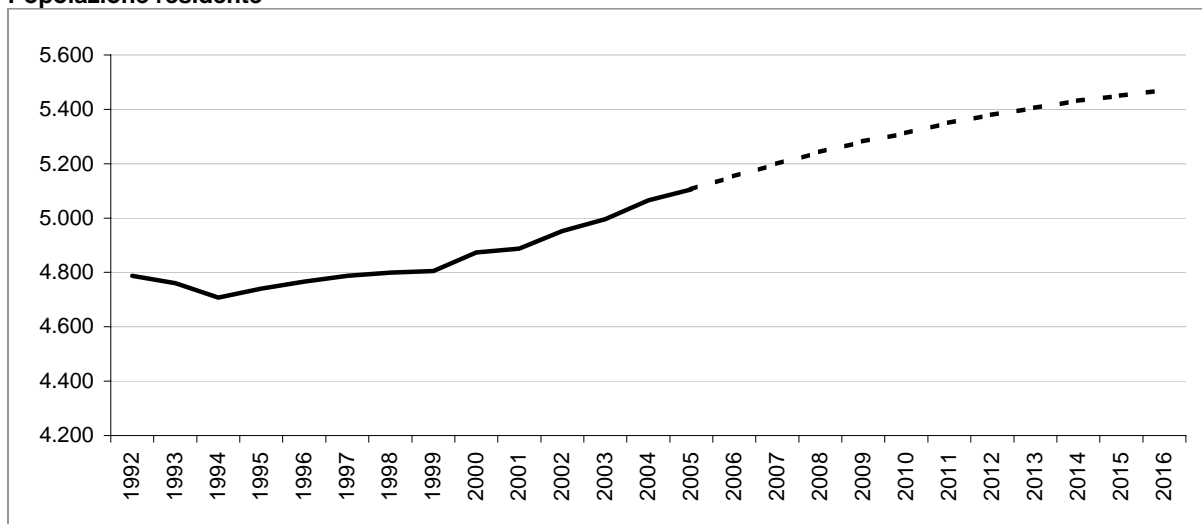

Bilancio demografico

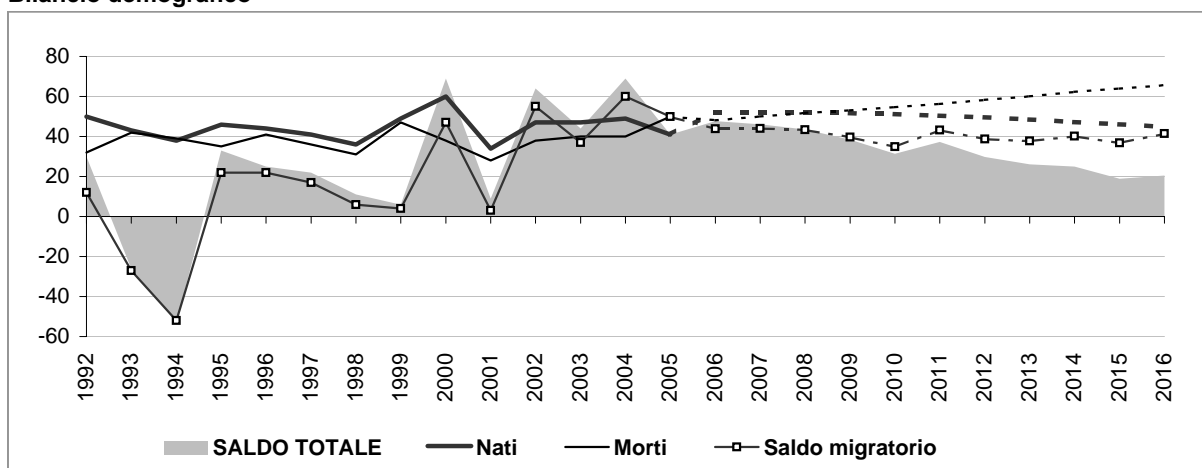

Popolazione per età e provenienza

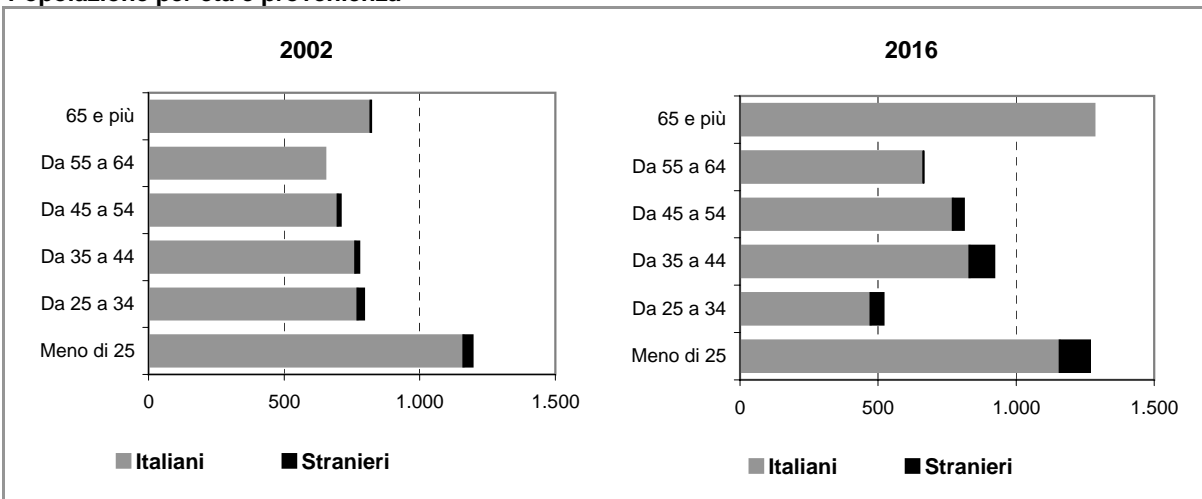

Comune di VANZAGHELLO

Scheda 2.a. FAMIGLIE E DOMANDA PRIMARIA (ipotesi BASE)

Famiglie residenti

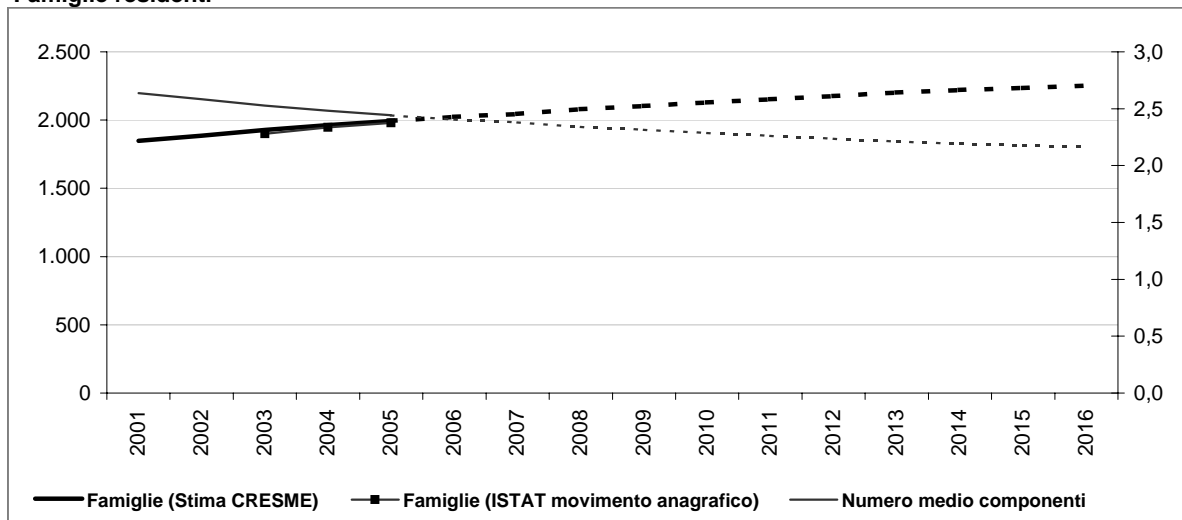

Dati storici e di scenario

	2001 Censimento	2001	2006	2011	2016
Popolazione residente	4.883	4.888	5.159	5.385	5.534
Maschi	2.356	2.361	2.480	2.575	2.623
Femmine	2.527	2.527	2.679	2.809	2.911
> 25 anni	24%	23%	23%	23%	23%
25 - 34	17%	15%	12%	12%	10%
35 - 54	29%	29%	31%	31%	32%
55 - 64	13%	14%	13%	13%	12%
65 e più	16%	19%	21%	21%	23%
di cui di stranieri	76		174	263	354
Incid. sul popolazione totale	2%		3%	5%	6%
Famiglie	1.848	1.847	2.024	2.154	2.252
Variazione		-1	176	130	98
Variazione media annua			35	26	20
Numero medio componenti	2,6	2,6	2,4	2,3	2,2

Famiglie per età della persona di riferimento

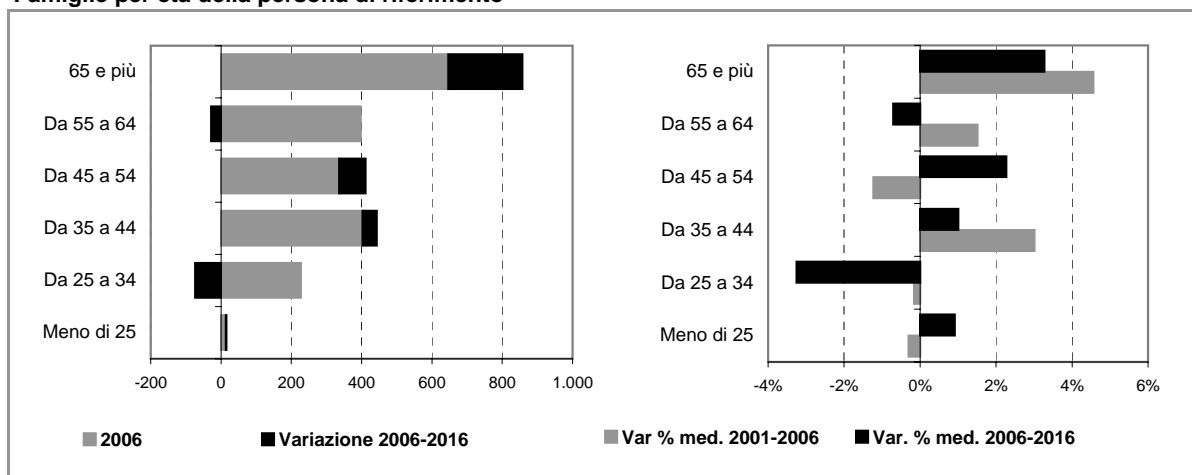

Comune di VANZAGHELLO

Scheda 2.b. FAMIGLIE E DOMANDA PRIMARIA (ipotesi POLI ATTRATTORI)

Famiglie residenti

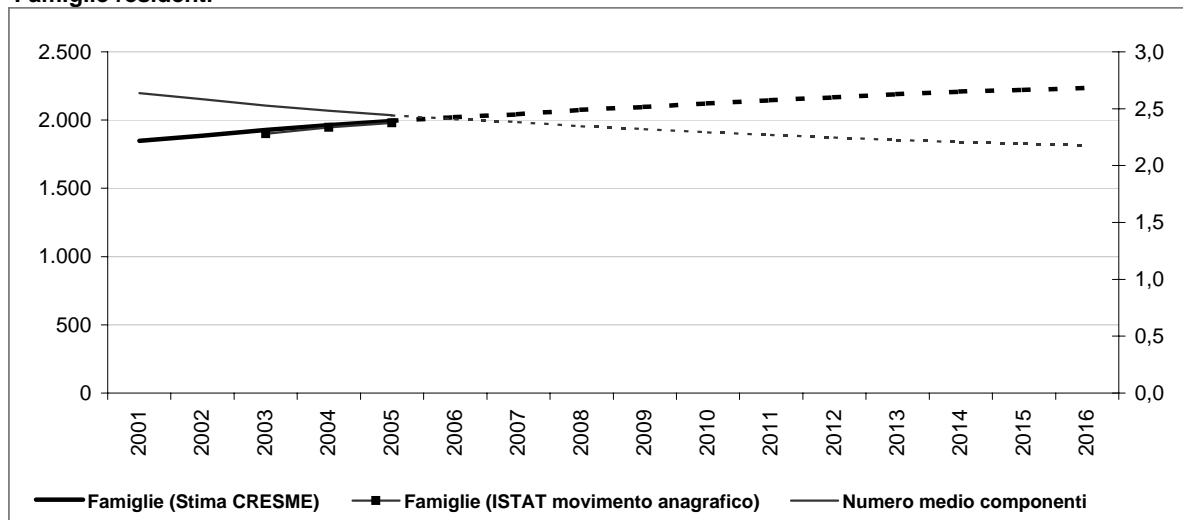

Dati storici e di scenario

	2001 Censimento	2001	2006	2011	2016
Popolazione residente	4.883	4.888	5.154	5.350	5.471
Maschi	2.356	2.361	2.477	2.559	2.593
Femmine	2.527	2.527	2.676	2.791	2.877
> 25 anni	24%	23%	23%	23%	23%
25 - 34	17%	15%	12%	12%	10%
35 - 54	29%	29%	31%	31%	32%
55 - 64	13%	14%	13%	13%	12%
65 e più	16%	19%	21%	21%	23%
di cui di stranieri	76		168	229	290
Incid. sul popolazione totale	2%		3%	4%	5%
Famiglie	1.848	1.847	2.022	2.145	2.236
Variazione		-1	175	123	90
Variazione media annua			35	25	18
Numero medio componenti	2,6	2,6	2,4	2,3	2,2

Famiglie per età della persona di riferimento

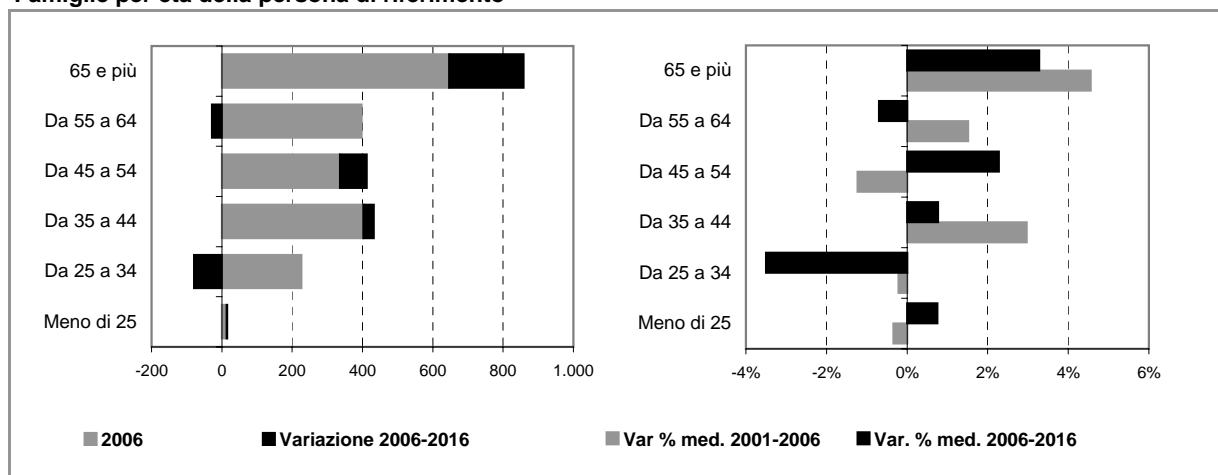

Comune di VANZAGHELLO

Scheda 4. STOCK EDILIZIO E OFFERTA RESIDENZIALE

LO STOCK EDILIZIO RESIDENZIALE AL 2001

Abitazioni per tipo di occupazione e titolo di godimento

Occupate da persone residenti	1.847
<i>In proprietà</i>	1.453
<i>In affitto</i>	194
<i>Altro titolo</i>	200
Occupate solo da persone non residenti	13
Non occupate	87
Totale	1.947

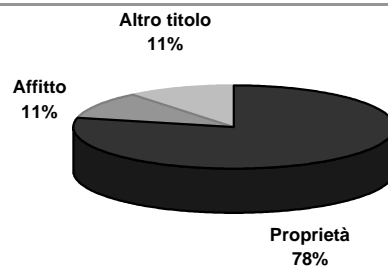

Abitazioni occupate in proprietà per figura giuridica del proprietario

	Proprietà	Affitto	Altro titolo	Totale
Persona fisica	n.d.	n.d.	n.d.	n.d.
Impresa o società	n.d.	n.d.	n.d.	n.d.
Soggetti pubblici, agevolati e convenzionati	n.d.	n.d.	n.d.	n.d.
<i>Cooperativa edilizia</i>	n.d.	n.d.	n.d.	n.d.
<i>Stato, Regione, Provincia, Comune</i>	n.d.	n.d.	n.d.	n.d.
<i>Ente previdenziale</i>	n.d.	n.d.	n.d.	n.d.
<i>IACP o Azienda per il Territorio</i>	n.d.	n.d.	n.d.	n.d.
Altro	n.d.	n.d.	n.d.	n.d.
Totale	1.453	194	200	1.847

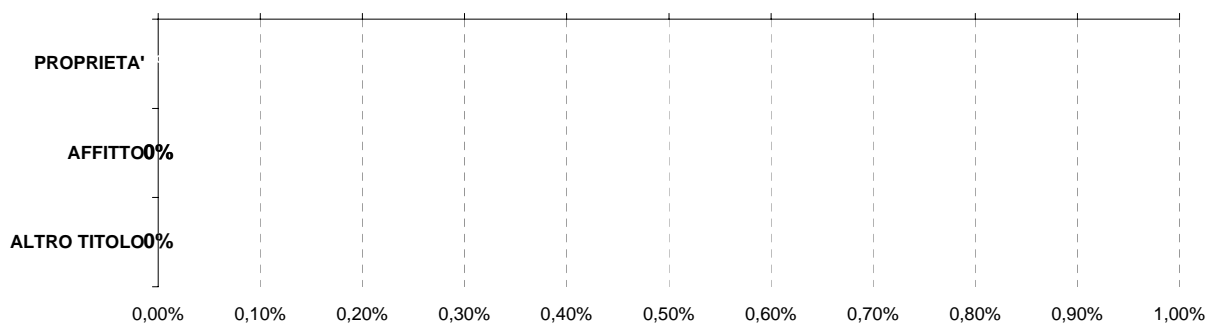

Persona fisica
 Impresa o società
 Soggetti pubblici, agevolati e convenzionati
 Altro

L'ATTIVITA' EDILIZIA RESIDENZIALE

Abitazioni ultimate tra il 2002 ed il 2006

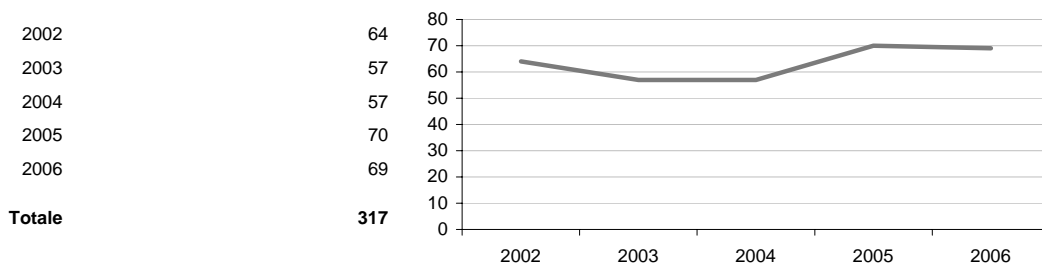

Comune di VANZAGHELLO

Scheda 5. LA DOMANDA ABITATIVA

SCENARI DELLA DOMANDA TRA 2006 E 2016

	IPOTESI A*	IPOTESI B*	
DOMANDA COMPLESSIVA	111	95	<p>Incidenza sullo stock 2006</p>
DOMANDA PREGRESSA AL 2006	-117	-119	
DOMANDA AGGIUNTIVA 2006-2016	228	213	

LA DOMANDA PREGRESSA

	IPOTESI A*	IPOTESI B*	
DOMANDA PREGRESSA AL 2006	-117	-119	
DOMANDA PREGRESSA AL 2001	24	24	
Sovraffollamento	24	24	
Coabitazione	0	0	
Senza abitazione e con sistemazione precaria	0	0	
NUOVE FAMIGLIE 2001-2006	176	174	
ABITAZIONI ULTIME 2001-2006	317	317	

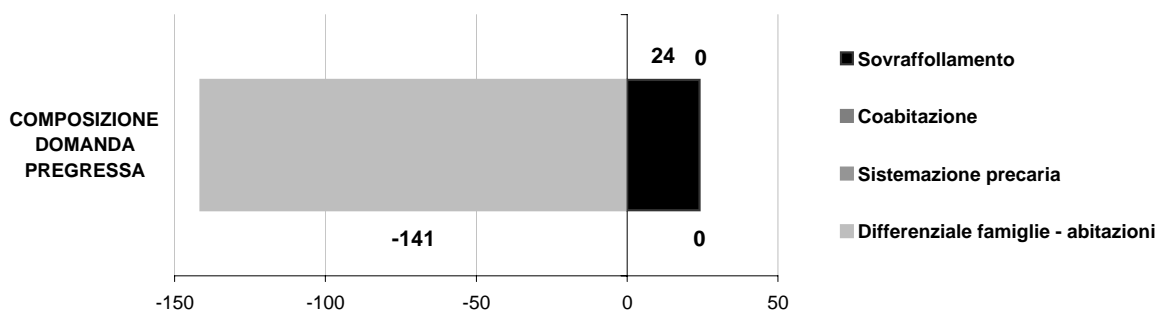

LA DOMANDA AGGIUNTIVA

	IPOTESI A*	IPOTESI B*	VARIAZIONE MEDIA ANNUA
NUOVE FAMIGLIE 2001-2006	176	174	2001-2006 (A*)
			2001-2006 (B*)
NUOVE FAMIGLIE 2006-2016	228	213	IPOTESI A*
			IPOTESI B*

* IPOTESI A = IPOTESI BASE
IPOTESI B = IPOTESI POLI ATTRATTORI

