

**Agenzia del Territorio
CATASTO FABBRICATI
Ufficio Provinciale di
Milano**

Dichiarazione protocollo n. MI0695799 del 20/10/2005

Planimetria di u.i.u. in Comune di Milano

Via Varanini Luigi

civ. 27

Identificativi Catastali:

Sezione:

Foglio: 231

Particella: 270

Subalterno: 709

Compilata da:
Bedoni Angelo

Iscritto all'albo:
Geometri

Prov. Milano

N. 2576

Scheda n. 1

Scala 1:200

**PIANO INTERRATO
H = 3.50**

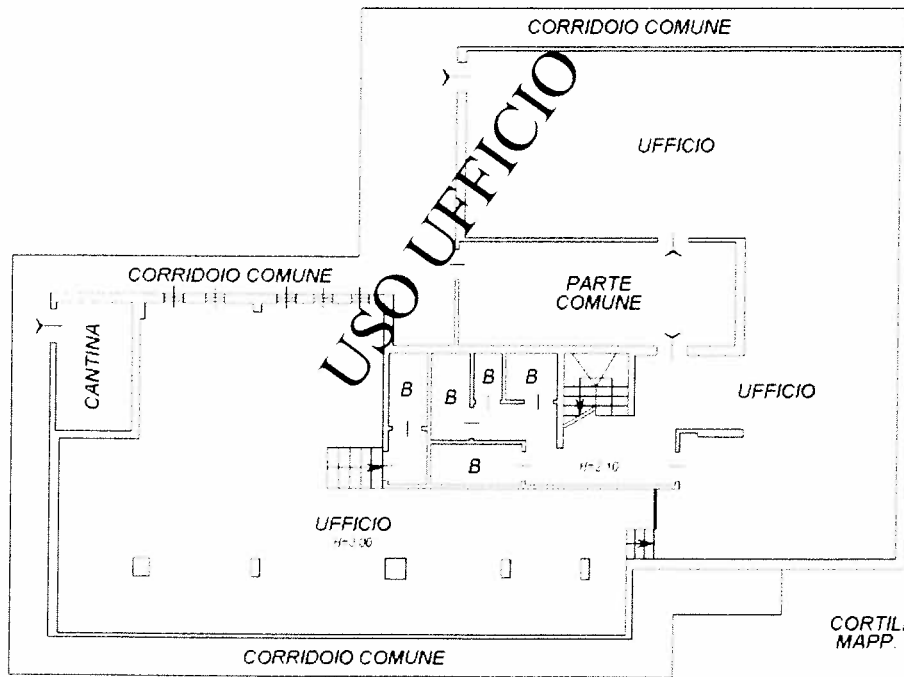

CORTILE AL
MAPP. 273

CORTILE AL
MAPP. 273

Scheda n. 1 - Comune di MILANO - Foglio 231 Particella 270 - Subalterno 709 - VIA LUIGI VARANINI n. 27 piano: SI



**Agenzia del Territorio
CATASTO FABBRICATI
Ufficio Provinciale di
Milano**

Dichiarazione protocollo n. MI0695799 del 20/10/2005

Planimetria di u.i.u. in Comune di Milano

Via Varanini Luigi

civ. 27

Identificativi Catastali:

Sezione:
Foglio: 231
Particella: 270
Subalterno: 708

Compilata da:
Bedoni Angelo

Iscritto all'albo:
Geometri

Prov. Milano

N. 2576

Scheda n. 1 Scala 1:200

PIANO TERRA
H = 4.60

CORTILE AL
MAPP. 270

PARTE
COMUNE

USO UFFICIO

RETRO

ALTRA U.I.U.

CORTILE AL
MAPP. 273

ALTRA U.I.U.

NEGOZIO

ALTRA U.I.U.

VIA LUIGI VARANINI

Catasto dei fabbricati - Situazione di via LUIGI VARANINI n. 27 piano T. - Comune di MILANO - Foglio 231 Particella 270 - Subalterno 708



**Agenzia del Territorio
CATASTO FABBRICATI**
Ufficio Provinciale di
Milano

Identificativi Catastali:

Sezione:
Foglio: 231
Particella: 270
Subalterno: 706

Compilata da:
Bedoni Angelo

Iscritto all'albo:
Geometri

Prov. Milano

N. 2576

Scheda n. 1 Scala 1:200

Piano Terreno Alloggio D
Bagno e zona soppalcata h. 2.20

Piano Soppalco
Rip. e soppalco h. 2.20

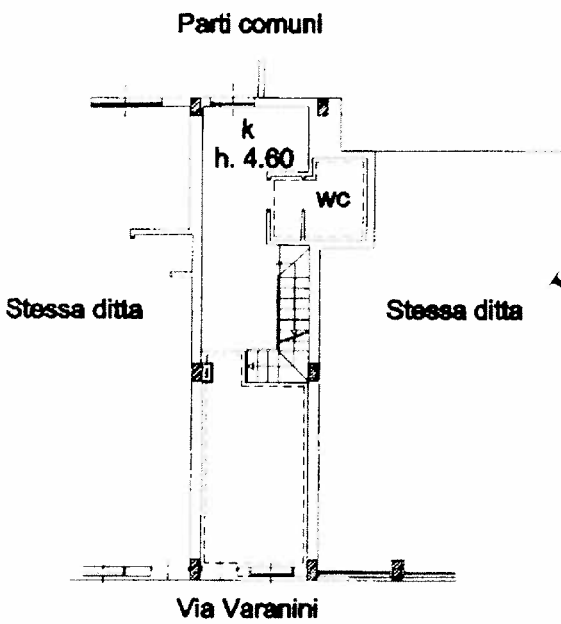

USO UFFICIO

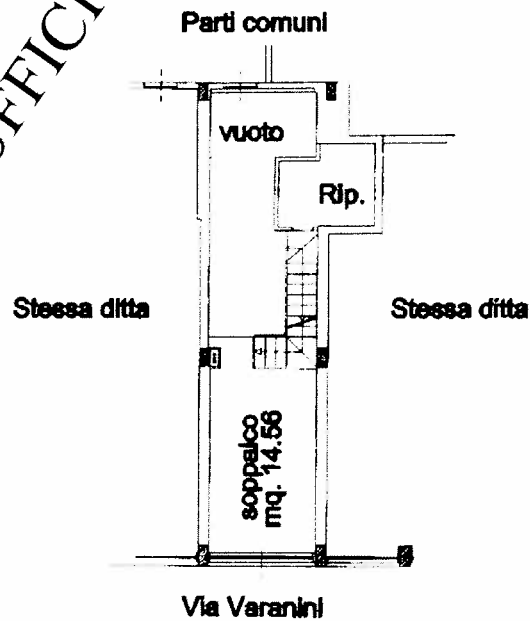

Scala 1:200



Catasto del fabbricati - Situazione al 21/11/2006 - Comune di MILANO (MI0461466) - Foglio 231 - Subalterno 706 - VIA LUIGI VARANINI n. 27 piano 1.

Dichiarazione protocollo n. MI0461466 del 14/06/2005

Planimetria di u.i.u. in Comune di Milano

Via Varanini Luigi

civ. 27

**Agenzia del Territorio
CATASTO FABBRICATI
Ufficio Provinciale di
Milano**

Identificativi Catastali:

Sezione:
Foglio: 231
Particella: 270
Subalterno: 703

Compilata da:
Bedoni Angelo

Iscritto all'albo:
Geometri

Prov. Milano

N. 2576

Scheda n. 1

Scala 1:200

**Piano Terreno Alloggio A
Bagno e zona soppalcata h. 2.20**

**Piano Soppalco
Rip. e soppalco h. 2.20**

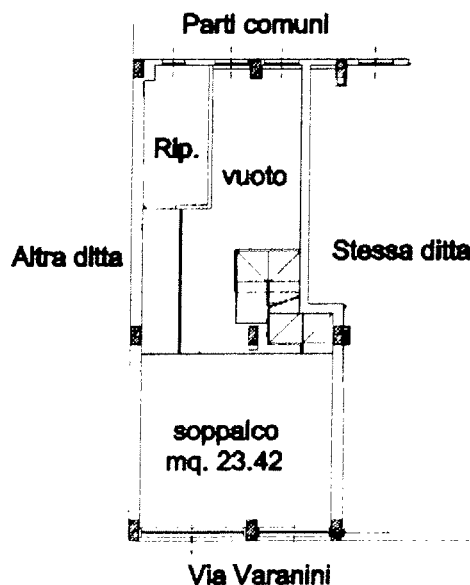
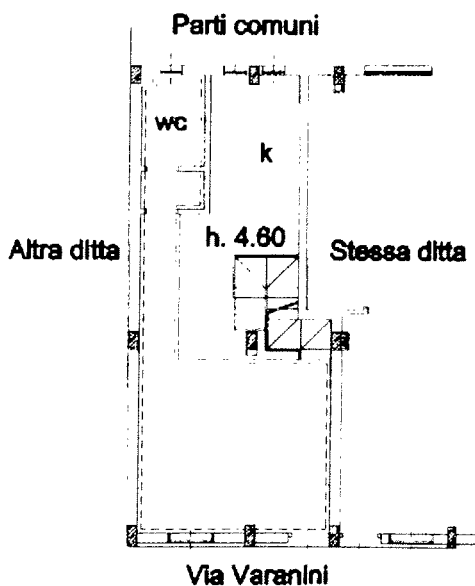

USO UFFICIO

Scala 1:200



Catasto del territorio - circoscrizione di MILANO (CF 2011) - Foglio 231 Particella 270 - Subalterno 703 - VIA LUIGI VARANINI n. 27 piano T. 1.

**Agenzia del Territorio
CATASTO FABBRICATI
Ufficio Provinciale di
Milano**

Dichiarazione protocollo n. MI0461466 del 14/06/2005

Planimetria di u.i.u. in Comune di Milano

Via Varanini Luigi

civ. 27

Identificativi Catastali:

Sezione:

Foglio: 231

Particella: 270

Subalterno: 704

Compilata da:
Bedoni Angelo

Iscritto all'albo:
Geometri

Prov. Milano

N. 2576

Scheda n. 1

Scala 1:200

**Piano Terreno Alloggio B
Bagno e zona soppalcata h. 2.20**

**Piano Soppalco
Rip. e soppalco h. 2.20**

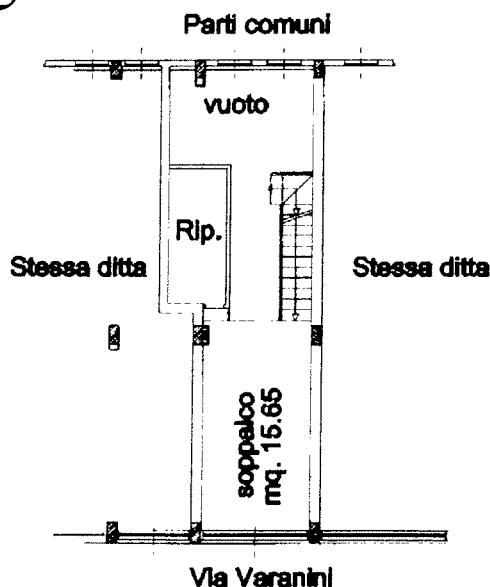
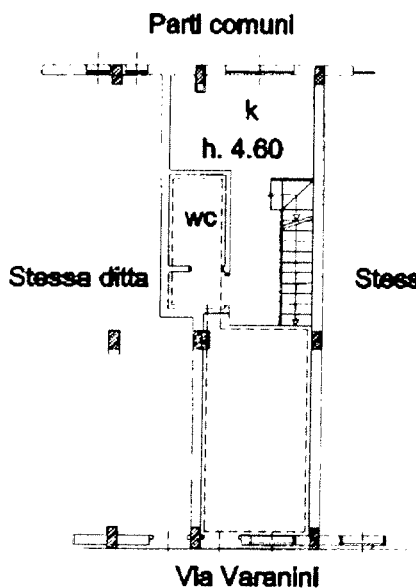

USO UFFICIO

Scala 1:200



Comune di MILANO (MI) - Foglio 231 Particella 270 - Subalterno 704 - VIA LUIGI VARANINI n. 27 piano I.

**Agenzia del Territorio
CATASTO FABBRICATI**
Ufficio Provinciale di
Milano

Dichiarazione protocollo n. MI0461466 del 14/06/2005

Planimetria di u.i.u. in Comune di Milano

Via Varanini Luigi

civ. 27

Identificativi Catastali:

Sezione:

Foglio: 231

Particella: 270

Subalterno: 705

Compilata da:
Bedoni Angelo

Iscritto all'albo:
Geometri

Prov. Milano

N. 2576

Scheda n. 1

Scala 1:200

Piano Terreno Alloggio C
Bagno e zona soppalcata h. 2.20

Piano Soppalco
Rip. e soppalco h. 2.20

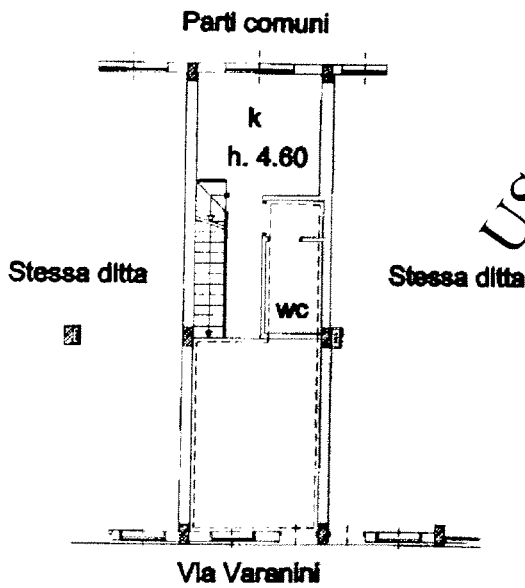

USO UFFICIO

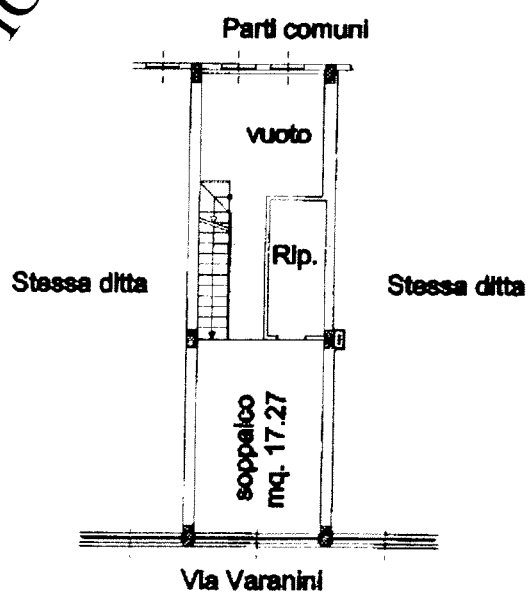

Scala 1:200



Comune di MILANO (MI) - Foglio: 231 - Particella: 270 - Subalterno: 705 - VIA LUIGI VARANINI n. 27 piano: T.