

- Operie in corso di costruzione o con aree occupate
- Progetti con efficacia localizzativa derivante da deliberazioni del CIPE o da Intese Stato-Regione ["Condivise" o "proposte" da Città metropolitana di Milano | "non condivise" da Città metropolitana di Milano]
- botsi allo studio prive di efficacia localizzativa, riportate dalla programmazione sovraordinata ["Condivise" o "proposte" da Città metropolitana di Milano | "non condivise" da Città metropolitana di Milano]
- Tracciati esterni ai confini della Città metropolitana
- N°-m N° identificativo dell'intervento (cfr. Allegato 4 alle Norme di Attuazione)

Per la classificazione di stazioni/fermate ferroviarie e della metropolitana interne al territorio del Comune di Milano si rimanda al Piano del Comune di Milano approvato con D.C. n. 18 del 12/11/2018

- Categoria Infrastrutturale dell'intervento [art. 34]**
- Strade a carreggiate separate
  - Strade a carreggiate semplici
  - Ferrovie
  - Stazioni/fermate ferroviarie
  - Metropolitane
  - Corridoi principali di estensione del trasporto pubblico (con alternative da valutare)
  - Metrotranvie
  - Fermate della metropolitana

- LIMITI AMMINISTRATIVI**
- Confini comunali
  - Confini Città metropolitana

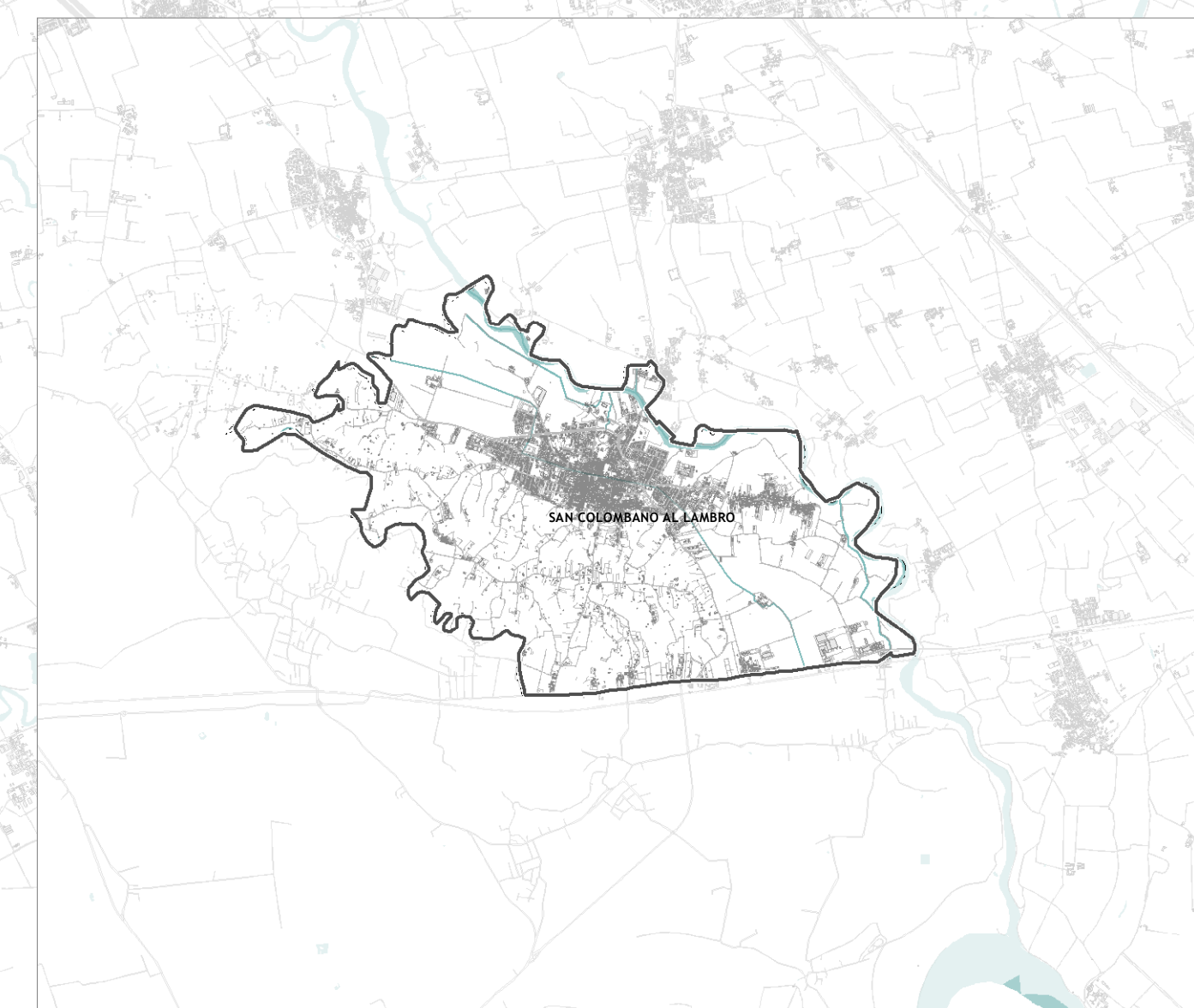
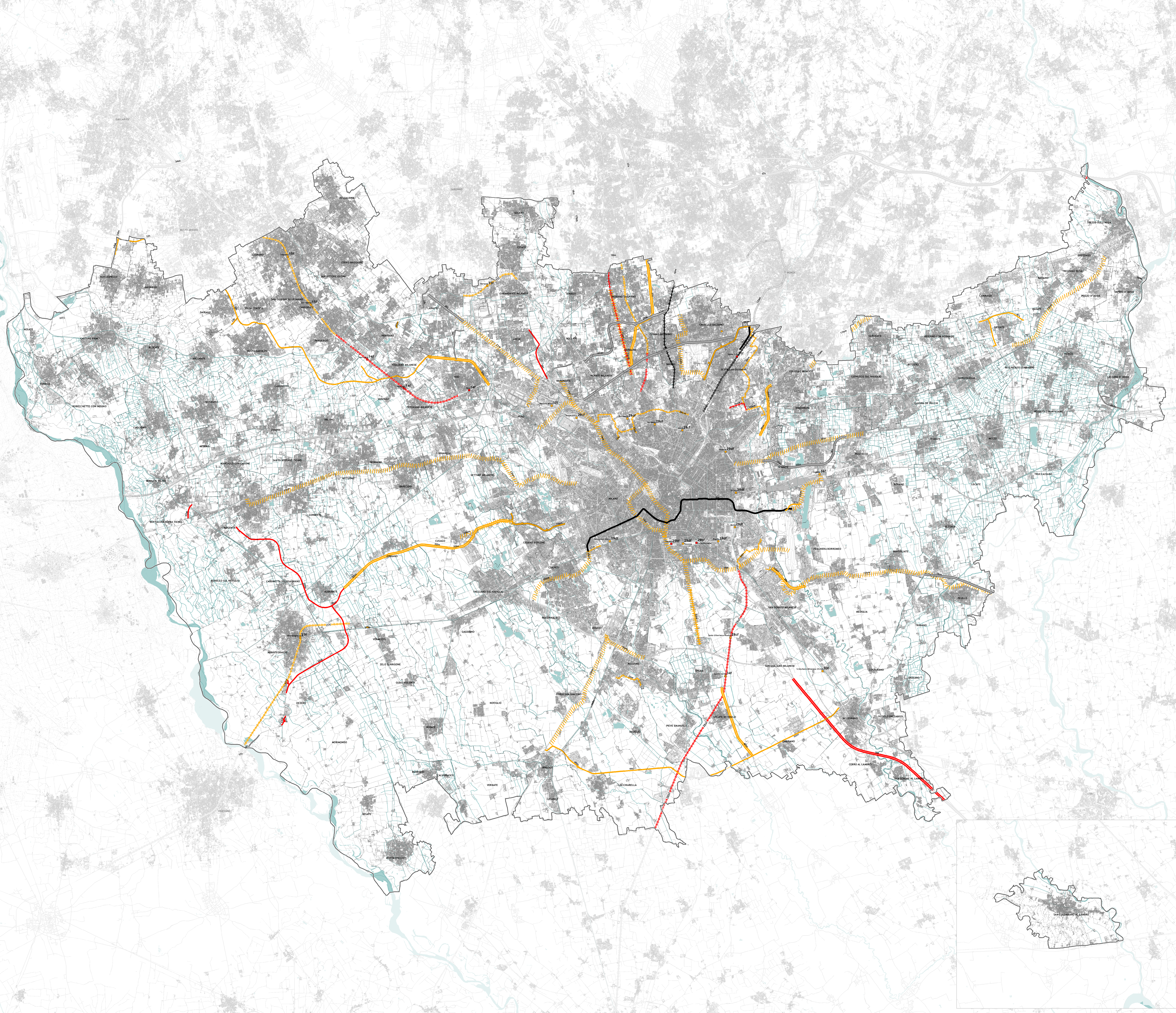

**Città metropolitana di Milano**

**PTM** Fascicolo 7.3/2017/18  
Allegato 3

**PIANO TERRITORIALE METROPOLITANO**

Sindaco metropolitano  
Giuseppe Sala

Segretario Generale  
Antonio Sebastiano Purcaro

Consigliere delegato alla Pianificazione territoriale, Ambiente  
Pietro Mezzi

Direttore Area Ambiente e tutela del territorio  
Direttore del Settore Pianificazione territoriale generale  
Emilio De Vita

Adottato con deliberazione del Consiglio metropolitano n. del ..  
Approvato con deliberazione del Consiglio metropolitano n. del ..  
Pubblicato sul BURL n. del ..

